

SUNY KOREA 4F 환경개선사업

2026. 03. 25



PROJECT TITLE
SUNY KOREA 4F 환경개선사업
인천광역시 연수구 송도문화로 119-2
한국뉴욕주립대학교

DRAWING TITLE
표지
DRAWING NO. T-001
CONSULTANT -

APPROVED BY SC
DRAWN BY GC
SCALE A3 = NTS
DATE 2026.03

클라브웍스 건축사사무소 + 정파트너스 아키텍츠
NOTES
-
-

(주) 콜라브웍스건축사사무소
Office 02.2135.2423
Mail info@collab-works.com

도면목록표

구분	도면번호	도면명	축척	비고
공통	T-001	표지	NONE	
	T-002	도면목록표	NONE	
	T-003	도면목록표	NONE	

구분	도면번호	도면명	축척	비고
투시도	A-001	A Zone 투시도 (변경 후)	NONE	
	A-002	A Zone 투시도 (변경 후)	NONE	
	A-003	A Zone 투시도 (변경 후)	NONE	
	A-004	A Zone 투시도 (변경 후)	NONE	
	A-005	A Zone 투시도 (변경 후)	NONE	
	A-006	A Zone 투시도 (변경 후)	NONE	
	A-007	A-B Zone 투시도 (변경 후)	NONE	
	A-008	B Zone 투시도 (변경 후)	NONE	
	A-009	B Zone 투시도 (변경 후)	NONE	
	A-010	B Zone 투시도 (변경 후)	NONE	
	A-011	B Zone 투시도 (변경 후)	NONE	
	A-012	B Zone 투시도 (변경 후)	NONE	
	A-013	B Zone 투시도 (변경 후)	NONE	
	A-014	B-C Zone 투시도 (변경 후)	NONE	
	A-015	B-C Zone 투시도 (변경 후)	NONE	
	A-016	C Zone 투시도 (변경 후)	NONE	
	A-017	C Zone 투시도 (변경 후)	NONE	
	A-018	C Zone 투시도 (변경 후)	NONE	

구분	도면번호	도면명	축척	비고	
기본	DM-100	4층 평면도(변경 전)	A3 1/400		
	DM-101	A Zone 평면도(변경 전)	A3 1/250		
	DM-102	B Zone 평면도(변경 전)	A3 1/250		
	DM-103	C Zone 평면도(변경 전)	A3 1/250		
	A-100	4층 평면도 (변경 후)	A3 1/400		
	A-101	A Zone 평면도 (변경 후)	A3 1/250		
	A-102	B Zone 평면도 (변경 후)	A3 1/250		
	A-103	C Zone 평면도 (변경 후)	A3 1/250		
	W-101	A Zone 평면도 : 벽체레이아웃	A3 1/250		
	W-102	B Zone 평면도 : 벽체레이아웃	A3 1/250		
	W-103	C Zone 평면도 : 벽체레이아웃	A3 1/250		
	F-101	A Zone 평면도 : 바닥패턴도	A3 1/250		
	F-102	B Zone 평면도 : 바닥패턴도	A3 1/250		
	F-103	C Zone 평면도 : 바닥패턴도	A3 1/250		

구분	도면번호	도면명	축척	비고
천장	A-120	A Zone 천장평면도-1	A3 1/150	
	A-121	A Zone 천장평면도-2	A3 1/150	
	A-122	B Zone 천장평면도-1	A3 1/150	
	A-123	B Zone 천장평면도-2	A3 1/150	
	A-124	C Zone 천장평면도-1	A3 1/150	
	A-125	C Zone 천장평면도-2	A3 1/150	

구분	도면번호	도면명	축척	비고
마감	A-200	A Zone 실내재료마감표	NONE	
	A-201	B Zone 실내재료마감표	NONE	
	A-202	C Zone 실내재료마감표	NONE	

구분	도면번호	도면명	축척	비고	
실내	A-300	A Zone 실내전개도 Key Plan	A3 1/250		
	A-301	A Zone 실내전개도	A3 1/50		
	A-302	A Zone 실내전개도	A3 1/50		
	A-303	A Zone 실내전개도	A3 1/50		
	A-304	A Zone 실내전개도	A3 1/100		
	A-305	A Zone 실내전개도	A3 1/50		
	A-306	A Zone 실내전개도	A3 1/50		
	A-307	A Zone 실내전개도	A3 1/50		
	A-308	A Zone 실내전개도	A3 1/50		
	A-309	A Zone 실내전개도	A3 1/50		
	A-310	A Zone 실내전개도	A3 1/50		
	A-311	A Zone 실내전개도	A3 1/50		
	A-312	A Zone 실내전개도	A3 1/50		
	A-313	A Zone 실내전개도	A3 1/50		
	A-314	A Zone 실내전개도	A3 1/50		
	A-315	A Zone 실내전개도	A3 1/50		
	A-316	A Zone 실내전개도	A3 1/50		
	A-317	A Zone 실내전개도	A3 1/50		
	A-320	B Zone 실내전개도 Key Plan	A3 1/250		
	A-321	B Zone 실내전개도	A3 1/100		
	A-322	B Zone 실내전개도	A3 1/50		
	A-323	B Zone 실내전개도	A3 1/50		
	A-324	B Zone 실내전개도	A3 1/50		
	A-325	B Zone 실내전개도	A3 1/50		
	A-326	B Zone 실내전개도	A3 1/50		
	A-327	B Zone 실내전개도	A3 1/50		
	A-328	B Zone 실내전개도	A3 1/50		
	A-329	B Zone 실내전개도	A3 1/50		
	A-330	B Zone 실내전개도	A3 1/50		
	A-331	B Zone 실내전개도	A3 1/50		
	A-332	B Zone 실내전개도	A3 1/50		
	A-333	B Zone 실내전개도	A3 1/50		
	A-334	B Zone 실내전개도	A3 1/50		
	A-335	B Zone 실내전개도	A3 1/50		
	A-336	B Zone 실내전개도	A3 1/50		
A-340	C Zone 실내전개도 Key Plan	A3 1/250			
A-341	C Zone 실내전개도	A3 1/100			
A-342	C Zone 실내전개도	A3 1/50			
A-343	C Zone 실내전개도	A3 1/50			
A-344	C Zone 실내전개도	A3 1/50			
A-345	C Zone 실내전개도	A3 1/50			
A-346	C Zone 실내전개도	A3 1/50			
A-347	C Zone 실내전개도	A3 1/50			
A-348	C Zone 실내전개도	A3 1/50			
A-349	C Zone 실내전개도	A3 1/50			
A-350	C Zone 실내전개도	A3 1/50			
A-351	C Zone 실내전개도	A3 1/50			
A-352	C Zone 실내전개도	A3 1/50			
A-353	C Zone 실내전개도	A3 1/50			
A-354	C Zone 실내전개도	A3 1/50			

구분	도면번호	도면명	축척	비고	
상세	A-400	벽체 상세도	A3 1/10		
	A-401	벽체 상세도	A3 1/10		
	A-402	벽체 상세도 및 기타상세도	A3 1/10		
	A-500	제작가구 위치도	A3 1/400		
	A-501	제작가구 상세도	A3 1/20		
	A-502	제작가구 상세도	A3 1/20		
	A-503	제작가구 상세도	A3 1/20		
	A-504	제작가구 상세도	A3 1/20		
	A-505	제작가구 상세도	A3 1/20		
	A-506	제작가구 상세도	A3 1/20		
	A-507	제작가구 상세도	A3 1/20		
	A-508	제작가구 상세도	A3 1/20		
	A-509	제작가구 상세도	A3 1/10		

구분	도면번호	도면명	축척	비고
도어	A-700	도어 및 창호 일람표	1/100	
	A-701	도어 및 창호 일람표	1/100	

구분	도면번호	도면명	축척	비고
전기소방통신	E-101	4층 전등설비 평면도 (변경전)	A3 1/400	
	E-102	A존 전등설비 확대평면도 (변경전)	A3 1/250	
	E-103	B존 전등설비 확대평면도 (변경전)	A3 1/250	
	E-104	C존 전등설비 확대평면도 (변경전)	A3 1/250	
	E-105	4층 전등설비 평면도 (변경후)	A3 1/400	
	E-106	A존 전등설비 확대평면도 (변경후)	A3 1/250	
	E-107	B존 전등설비 확대평면도 (변경후)	A3 1/250	
	E-108	C존 전등설비 확대평면도 (변경후)	A3 1/250	

구분	도면번호	도면명	축척	비고	
전기소방통신	E-201	4층 전열설비 평면도 (변경전)	A3 1/400		
	E-202	A존 전열설비 확대평면도 (변경전)	A3 1/250		
	E-203	B존 전열설비 확대평면도 (변경전)	A3 1/250		
	E-204	C존 전열설비 확대평면도 (변경전)	A3 1/250		
	E-205	4층 전열설비 평면도 (변경후)	A3 1/400		
	E-206	A존 전열설비 확대평면도 (변경후)	A3 1/250		
	E-207	B존 전열설비 확대평면도 (변경후)	A3 1/250		
	E-208	C존 전열설비 확대평면도 (변경후)	A3 1/250		
	E-301	4층 자동화재탐지설비 평면도 (변경전)	A3 1/400		
	E-302	A존 자동화재탐지설비 확대평면도 (변경전)	A3 1/250		
	E-303	B존 자동화재탐지설비 확대평면도 (변경전)	A3 1/250		
	E-304	C존 자동화재탐지설비 확대평면도 (변경전)	A3 1/250		
	E-305	4층 자동화재탐지설비 평면도 (변경후)	A3 1/400		
	E-306	A존 자동화재탐지설비 확대평면도 (변경후)	A3 1/250		
	E-307	B존 자동화재탐지설비 확대평면도 (변경후)	A3 1/250		
	E-308	C존 자동화재탐지설비 확대평면도 (변경후)	A3 1/250		
	E-401	4층 유도등설비 평면도 (변경전)	A3 1/400		
	E-402	A존 유도등설비 확대평면도 (변경전)	A3 1/250		
	E-403	B존 유도등설비 확대평면도 (변경전)	A3 1/250		
	E-404	C존 유도등설비 확대평면도 (변경전)	A3 1/250		
	E-405	4층 유도등설비 평면도 (변경후)	A3 1/400		
	E-406	A존 유도등설비 확대평면도 (변경후)	A3 1/250		
	E-407	B존 유도등설비 확대평면도 (변경후)	A3 1/250		
	E-408	C존 유도등설비 확대평면도 (변경후)	A3 1/250		



PROJECT TITLE
SUNY KOREA 4F 환경개선사업

인천광역시 연수구 송도문화로 119-2
한국뉴욕주립대학교

DRAWING TITLE
도면목록표

DRAWING NO. T-002
CONSULTANT -

APPROVED BY SC
DRAWN BY GC

SCALE A3 = NTS
DATE 2026.03

클라브웍스 건축사사무소 + 정파트너스 아키텍츠

NOTES

-

-

(주) 클라브웍스건축사사무소

Office 02.2135.2423
Mail info@collab-works.com

■ 도면목록표

구분	도면번호	도면명	축척	비고
전기 소방 통신	E-501	4층 통합배선 및 CATV 평면도 (변경전)	A3 1/400	
	E-502	A존 통합배선 및 CATV 확대평면도 (변경전)	A3 1/250	
	E-503	B존 통합배선 및 CATV 확대평면도 (변경전)	A3 1/250	
	E-504	C존 통합배선 및 CATV 확대평면도 (변경전)	A3 1/250	
	E-505	4층 통합배선 및 CATV 평면도 (변경후)	A3 1/400	
	E-506	A존 통합배선 및 CATV 확대평면도 (변경후)	A3 1/250	
	E-507	B존 통합배선 및 CATV 확대평면도 (변경후)	A3 1/250	
	E-508	C존 통합배선 및 CATV 확대평면도 (변경후)	A3 1/250	
	E-601	4층 전관방송설비 평면도 (변경전)	A3 1/400	
	E-602	A존 전관방송설비 확대평면도 (변경전)	A3 1/250	
	E-603	B존 전관방송설비 확대평면도 (변경전)	A3 1/250	
	E-604	C존 전관방송설비 확대평면도 (변경전)	A3 1/250	
	E-605	4층 전관방송설비 평면도 (변경후)	A3 1/400	
	E-606	A존 전관방송설비 확대평면도 (변경후)	A3 1/250	
	E-607	B존 전관방송설비 확대평면도 (변경후)	A3 1/250	
	E-608	C존 전관방송설비 확대평면도 (변경후)	A3 1/250	
	E-701	4층 AV 설비 평면도 (변경전)	A3 1/400	
	E-702	4층 AV 설비 평면도 (변경후)	A3 1/400	
	E-703	대회의실 AV 설비 평면도	A3 1/100	
	E-704	대회의실 AV 설비 구성도	NONE	
E-705	대회의실 AV 설비 RACK 상세도	NONE		
E-706	대회의실 AV 설비 기기 상세도	NONE		
E-707	회의실 AV 설비 평면도	A3 1/100		
E-708	회의실 AV 설비 구성도	NONE		
E-709	회의실 AV 설비 RACK 상세도	NONE		
E-710	회의실 AV 설비 기기 상세도	NONE		



PROJECT TITLE
SUNY KOREA 4F 환경개선사업
인천광역시 연수구 송도문화로 119-2
한국뉴욕주립대학교

DRAWING TITLE
도면목록표
DRAWING NO. T-003
CONSULTANT -

APPROVED BY SC
DRAWN BY GC
SCALE A3 = NTS
DATE 2026.03

클라브웍스 건축사사무소 + 정파트너스 아키텍츠
NOTES
-
-

(주) 콜라브웍스건축사사무소
Office 02.2135.2423
Mail info@collab-works.com

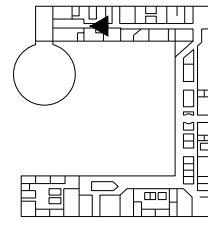
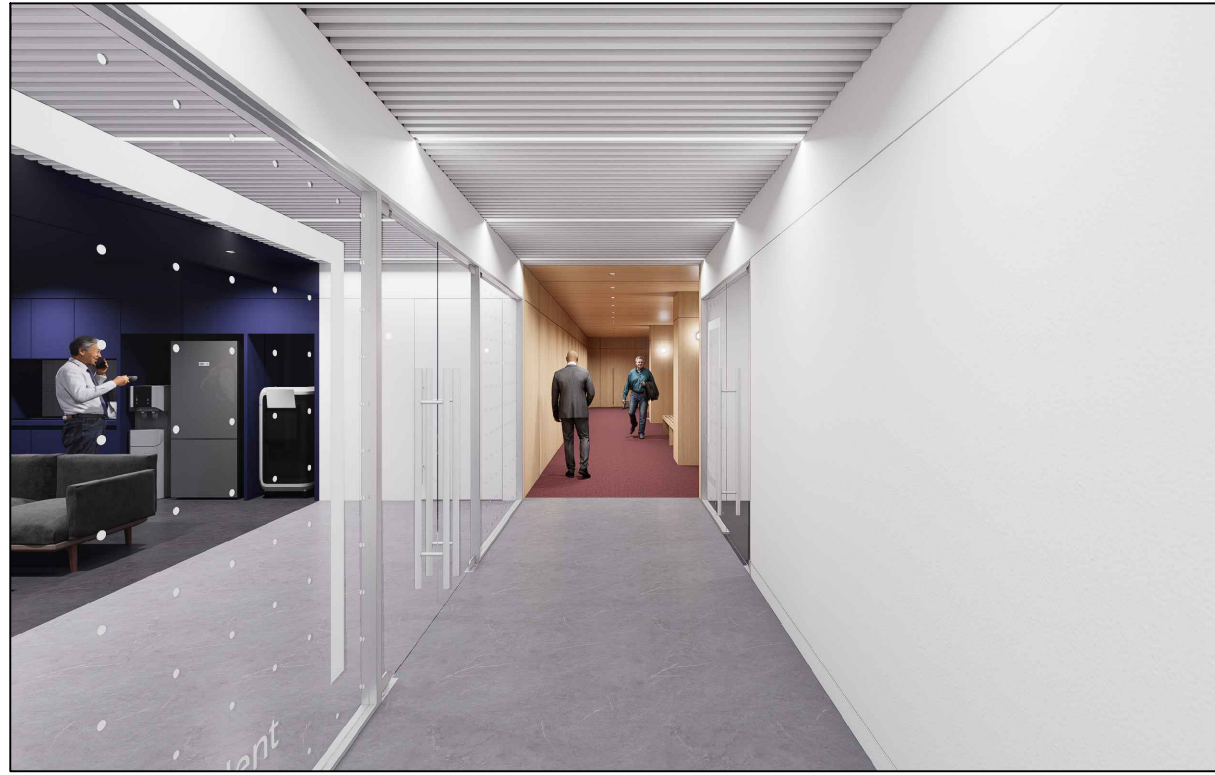

01 A Zone 복도
A402

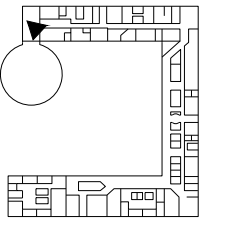

02 컴퍼런스룸 라운지
A404

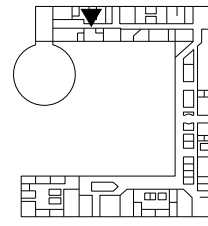

03 총장실 라운지
A403.1

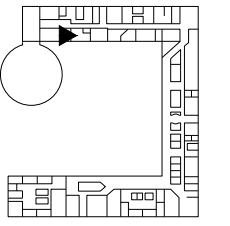
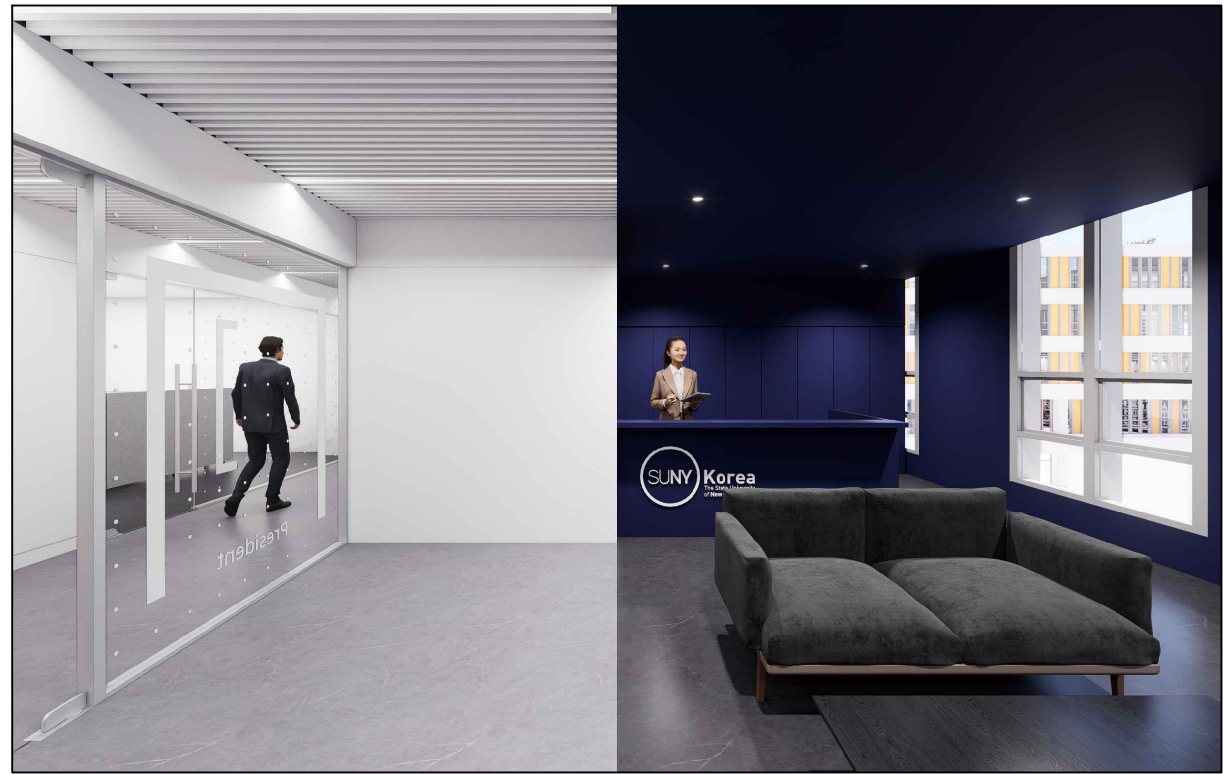

04 총장 비서실
A403.2

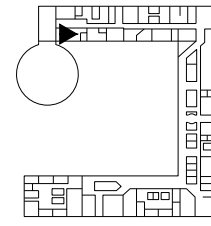

01 총장실 1
A403

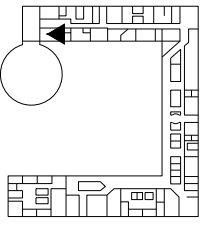
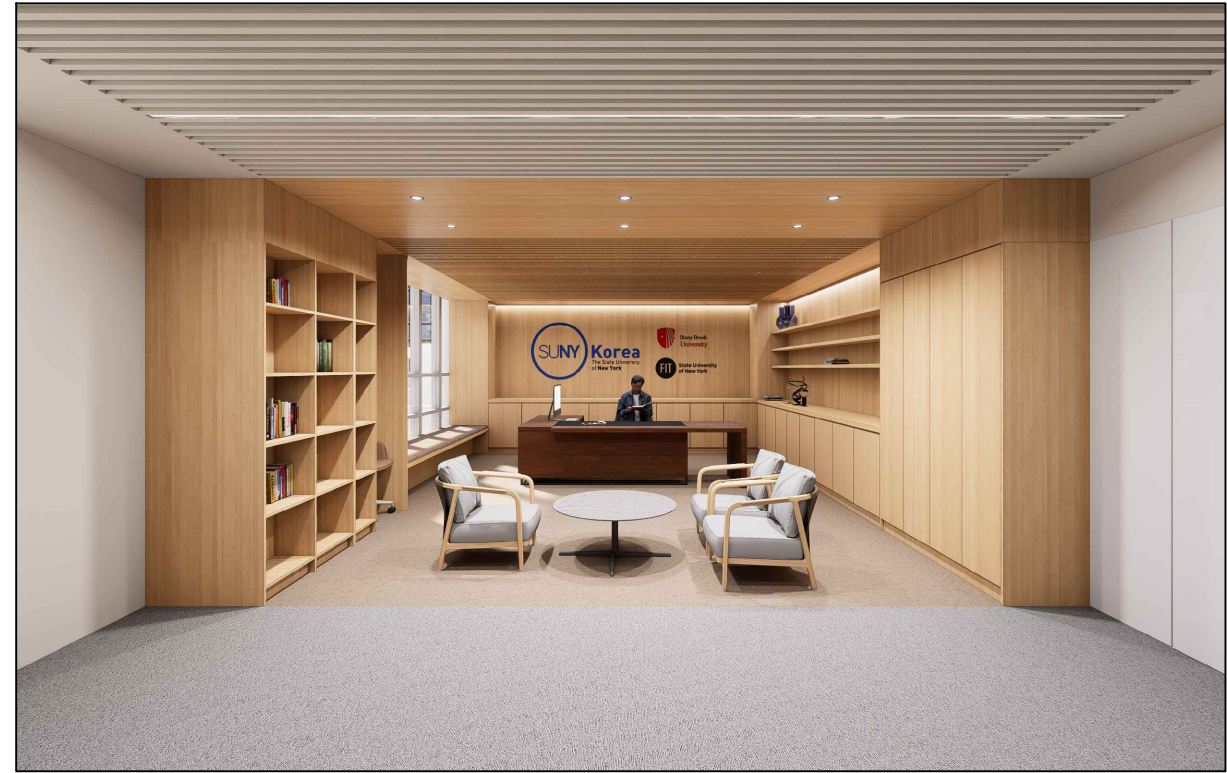

02 총장실 2
A403

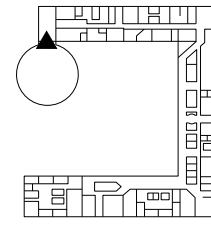
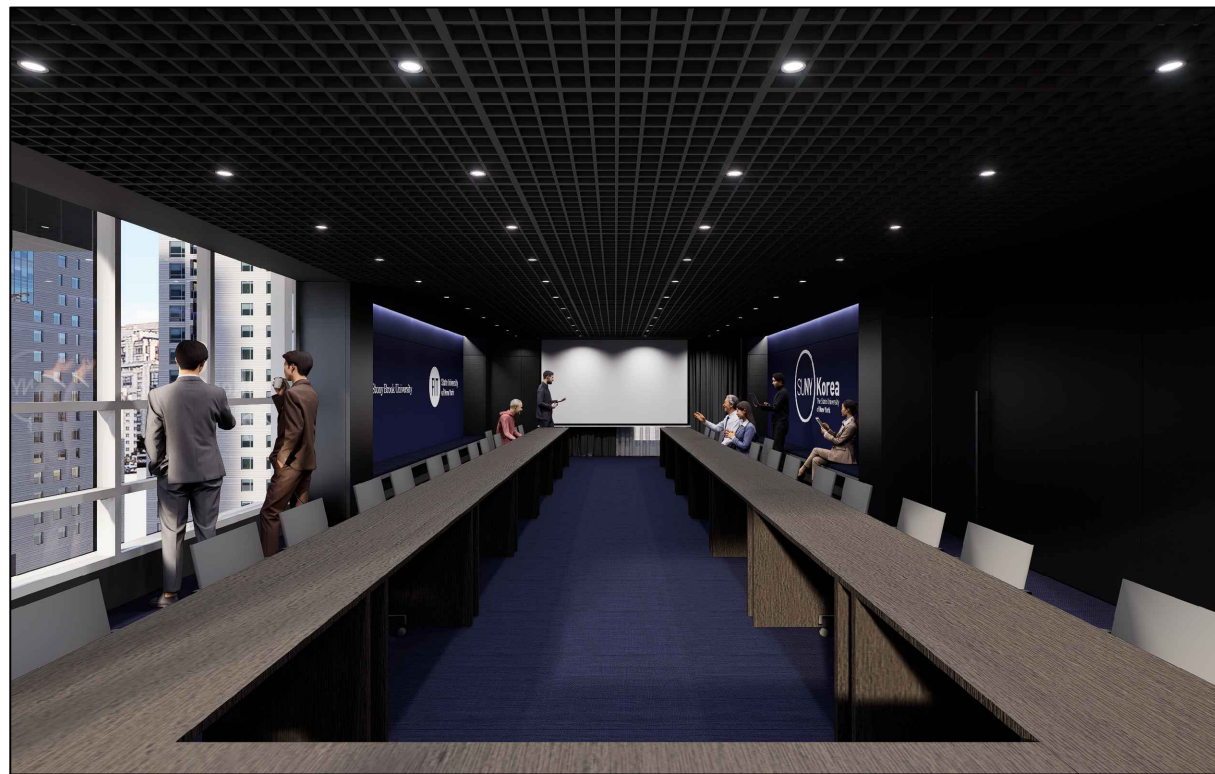

03 대회의실 1
A405

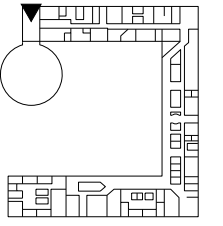

04 대회의실 2
A405

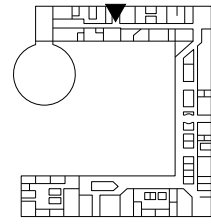

01 A Zone 엘리베이터 홀
A401

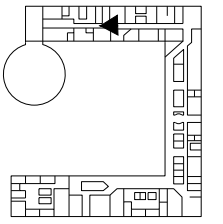

02 스탭라운지
A409

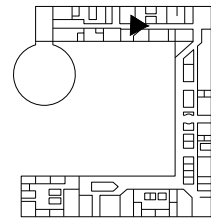

03 스탭라운지
A409

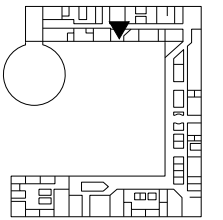

04 스탭라운지
A409

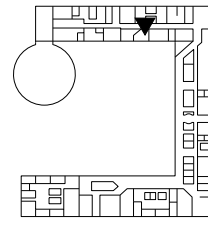
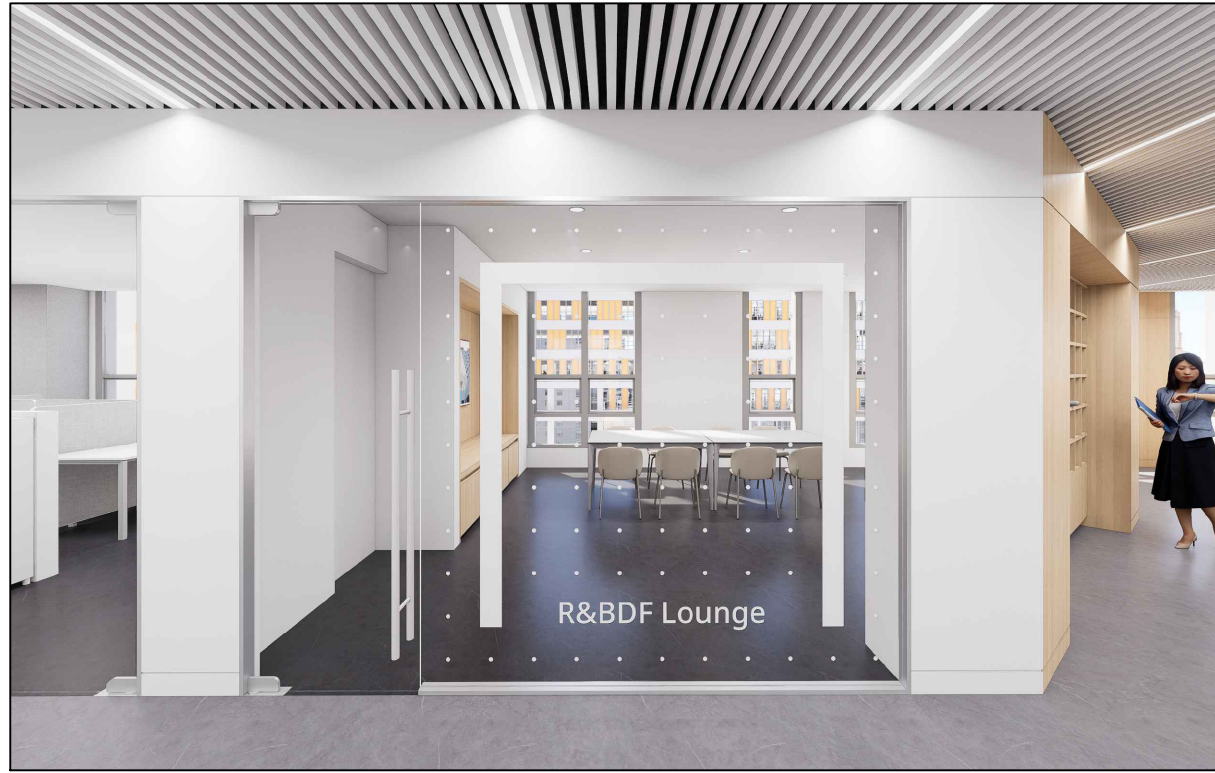

01 산단 라운지
A414.2

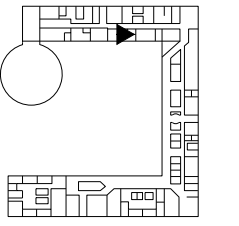

02 산단 라운지
A414.2

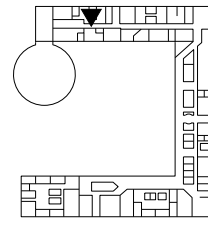
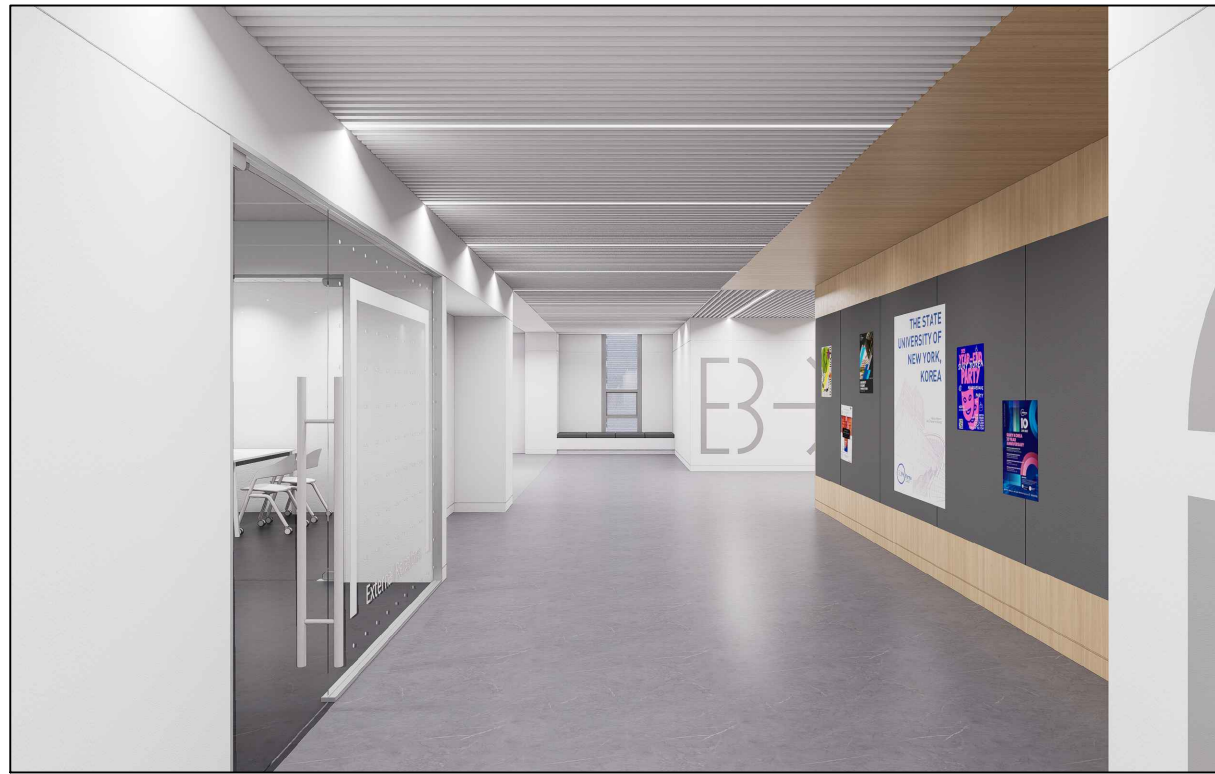

03 A Zone 복도
A402

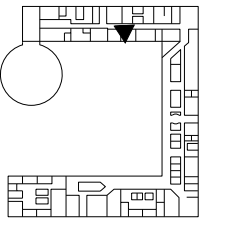

02 A Zone 복도
A402



PROJECT TITLE
SUNY KOREA 4F 환경개선사업
인천광역시 연수구 송도문화로 119-2
한국뉴욕주립대학교

DRAWING TITLE
A Zone 투시도 (변경후)
DRAWING NO. A-004
CONSULTANT -

APPROVED BY SC
DRAWN BY GC
SCALE A3 = NTS
DATE 2026.03

클라브웍스 건축사사무소 + 정파트너스 아키텍츠
NOTES
-
-

NOTE:
본 투시도는 이해를 돕기 위한 참고용으로
실제 시공 상세 및 수치는 설계 도면을 원칙으로 하며
도면과 투시도가 상이할 경우 도면이 우선시한다.

(주) 콜라브웍스건축사사무소
Office 02.2135.2423
Mail info@collab-works.com

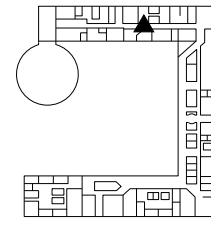

01 인사총무팀
A411

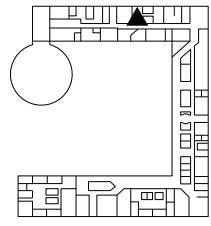

02 인사총무팀
A4411

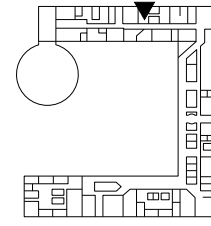
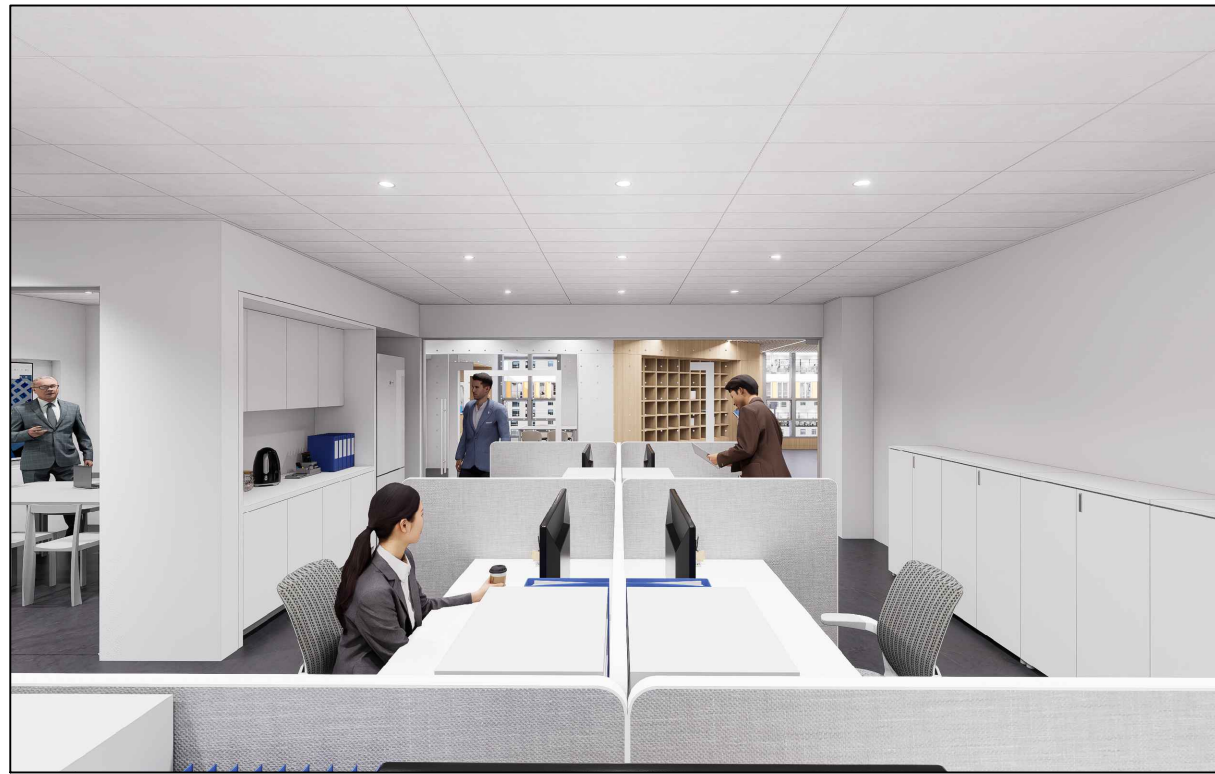

03 인사총무팀
A411

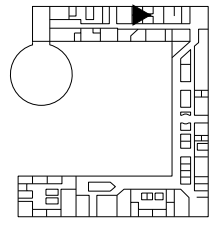
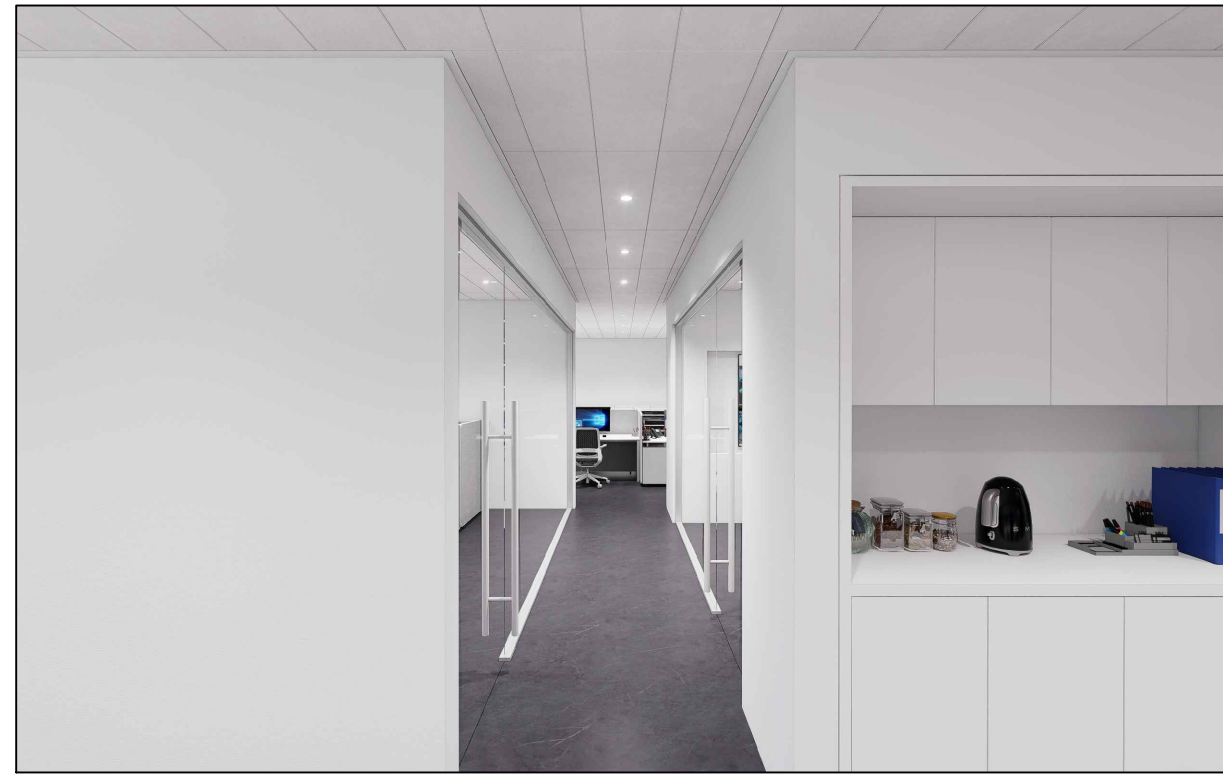

04 인사총무팀
A411

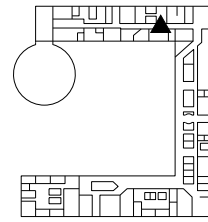
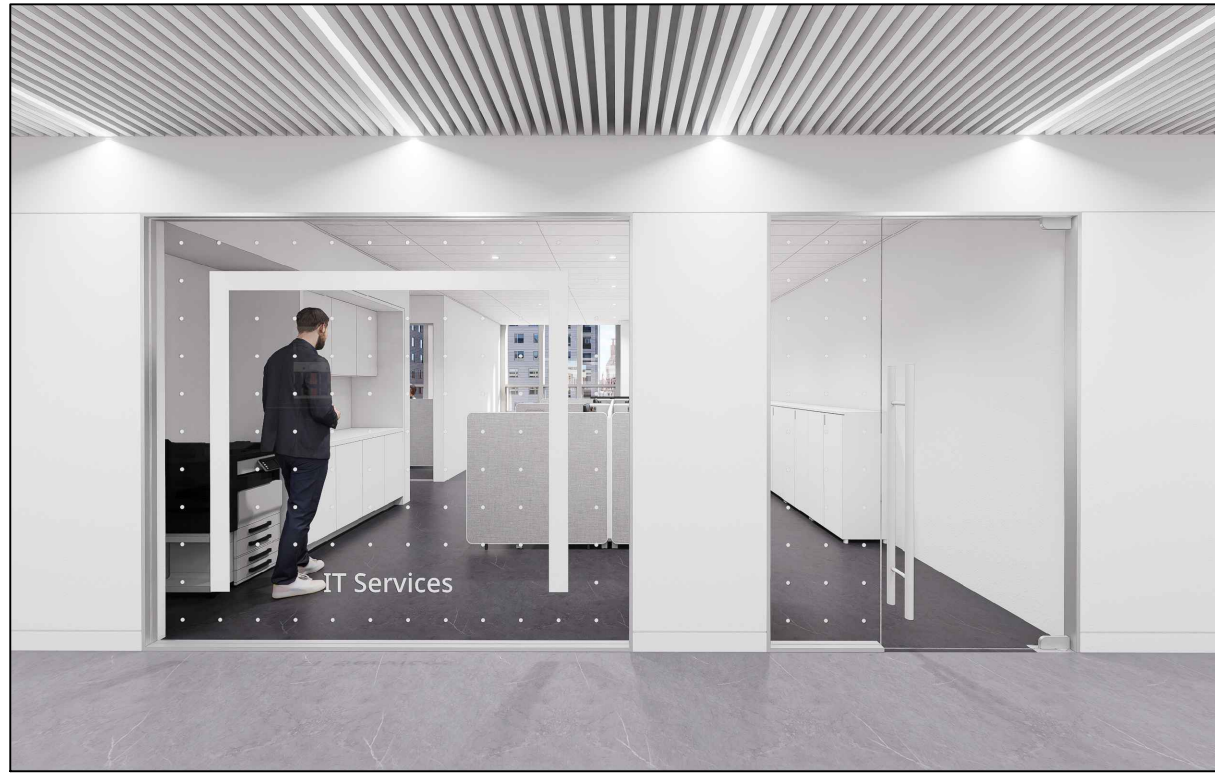

01 IT 서비스팀
A412

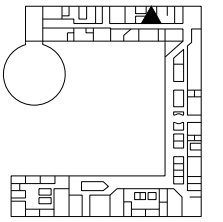

02 IT 서비스팀
A412

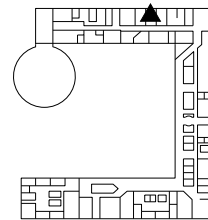
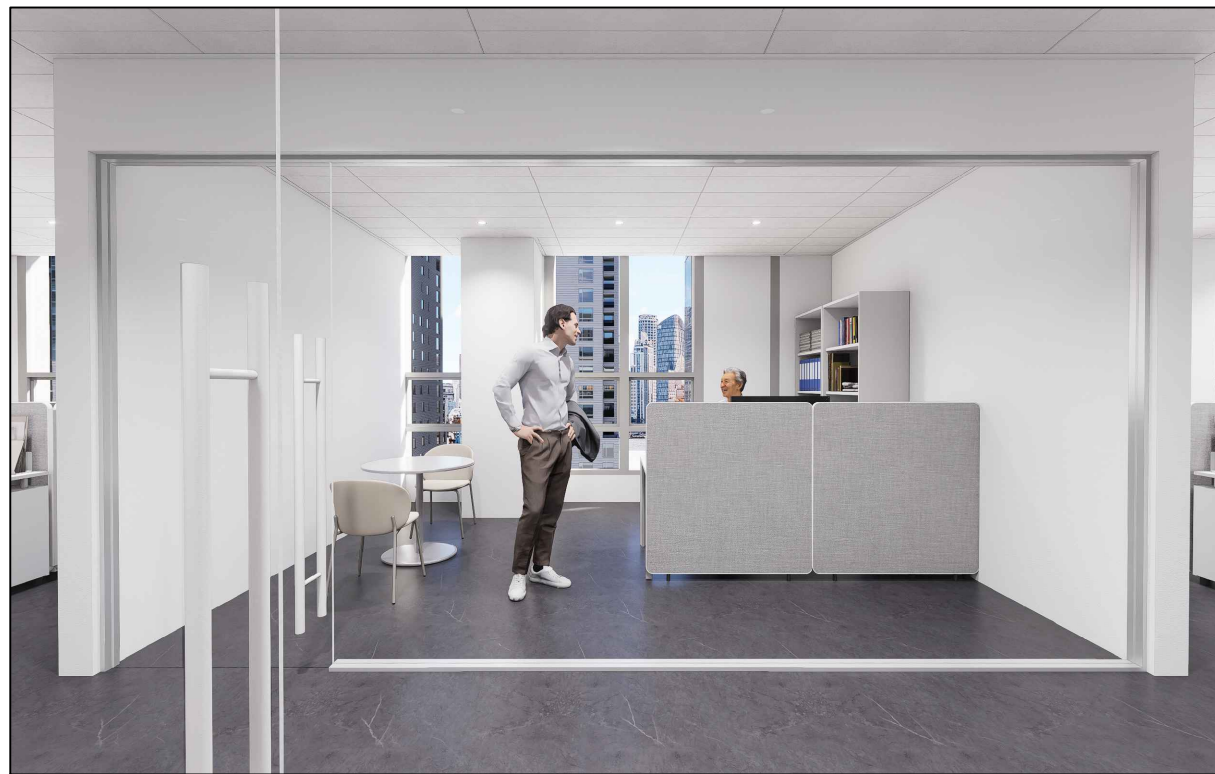

03 실장실
A411.1

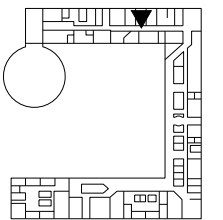
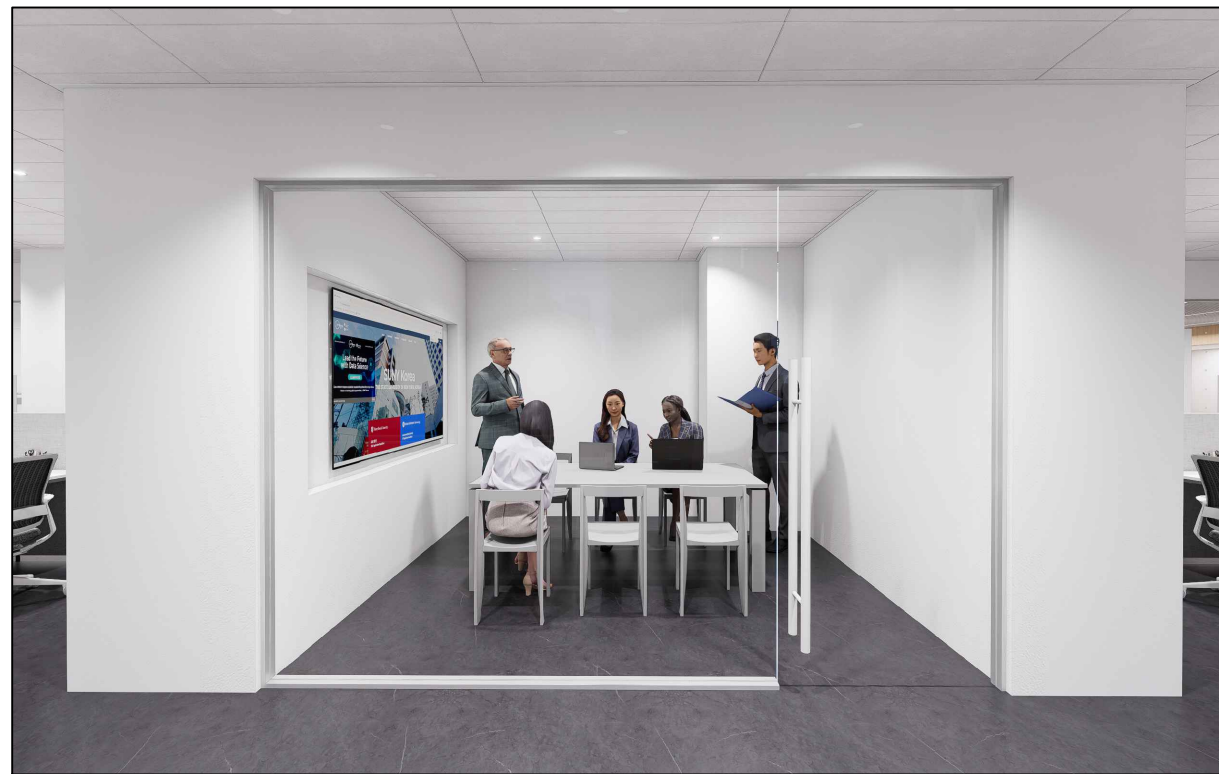

04 소회의실
A411.2

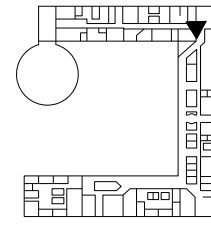

01 A-B 학생 라운지 1
A415

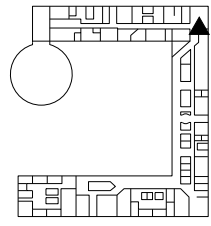

02 A-B 학생 라운지 2
A415

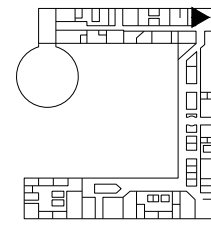

03 A-B 학생 라운지 3
A415

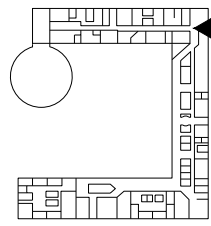

04 A-B 학생 라운지 4
A415



PROJECT TITLE
SUNY KOREA 4F 환경개선사업
인천광역시 연수구 송도문화로 119-2
한국뉴욕주립대학교

DRAWING TITLE
A-B Zone 투시도 (변경후)
DRAWING NO. A-007
CONSULTANT -

APPROVED BY SC
DRAWN BY GC
SCALE A3 = NTS
DATE 2026.03

클라브웍스 건축사사무소 + 정파트너스 아키텍츠
NOTES
-
-

NOTE:
본 투시도는 이해를 돕기 위한 참고용으로
실제 시공 상세 및 수치는 설계 도면을 원칙으로 하며
도면과 투시도가 상이할 경우 도면이 우선시한다.

(주) 콜라브웍스건축사사무소
Office 02.2135.2423
Mail info@collab-works.com

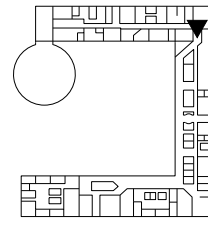

01 B Zone 메인복도
B403

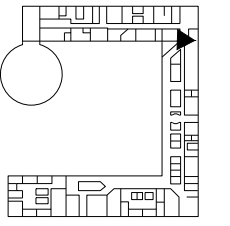

02 B Zone 메인복도
B403

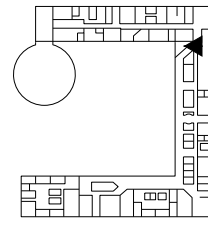

03 B Zone 게시판 1
B409

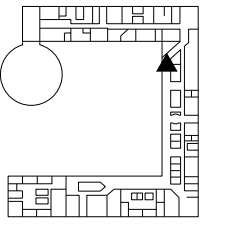

04 B Zone 게시판 2
B409



PROJECT TITLE
SUNY KOREA 4F 환경개선사업
인천광역시 연수구 송도문화로 119-2
한국뉴욕주립대학교

DRAWING TITLE
B Zone 투시도 (변경후)
DRAWING NO. A-008
CONSULTANT -

APPROVED BY SC
DRAWN BY GC
SCALE A3 = NTS
DATE 2026.03

클라브웍스 건축사사무소 + 정파트너스 아키텍츠
NOTES
-
-

NOTE:
본 투시도는 이해를 돕기 위한 참고용으로
실제 시공 상세 및 수치는 설계 도면을 원칙으로 하며
도면과 투시도가 상이할 경우 도면이 우선시한다.

(주) 콜라브웍스건축사사무소
Office 02.2135.2423
Mail info@collab-works.com

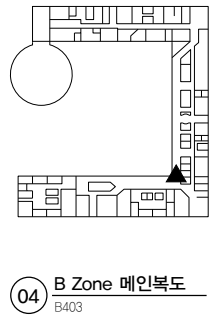
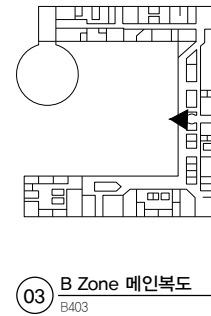
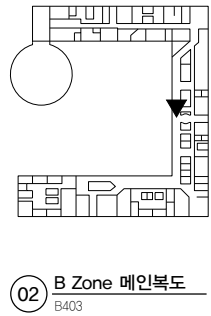
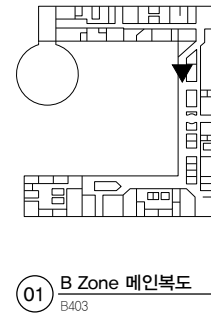

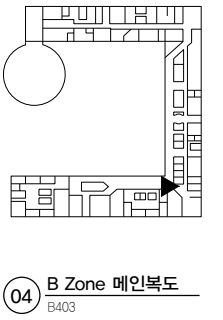
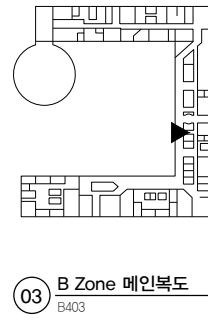
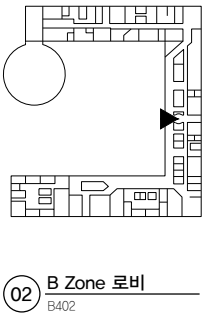
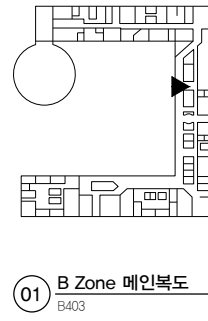

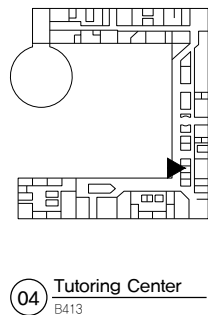
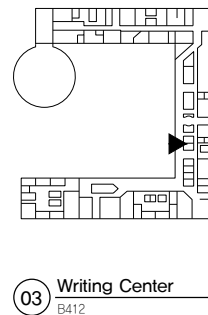
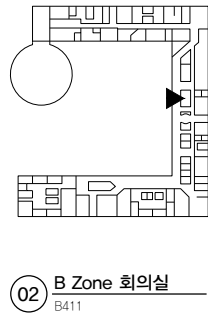
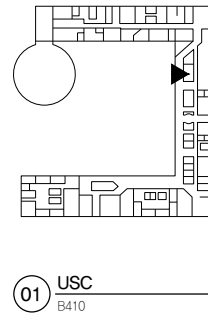

PROJECT TITLE
SUNY KOREA 4F 환경개선사업
인천광역시 연수구 송도문화로 119-2
한국뉴욕주립대학교

DRAWING TITLE
B Zone 투시도 (변경후)
DRAWING NO. A-011
CONSULTANT -

APPROVED BY SC
DRAWN BY GC
SCALE A3 = NTS
DATE 2026.03

클라브웍스 건축사사무소 + 정파트너스 아키텍츠
NOTES
-
-

NOTE:
본 투시도는 이해를 돕기 위한 참고용으로
실제 시공 상세 및 수치는 설계 도면을 원칙으로 하며
도면과 투시도가 상이할 경우 도면이 우선시한다.

(주) 콜라브웍스건축사사무소
Office 02.2135.2423
Mail info@collab-works.com

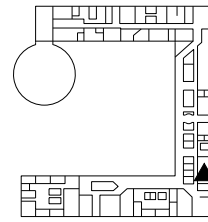

01 교무일반 사무실
B407

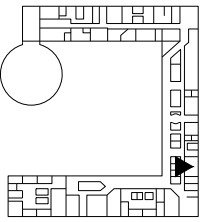
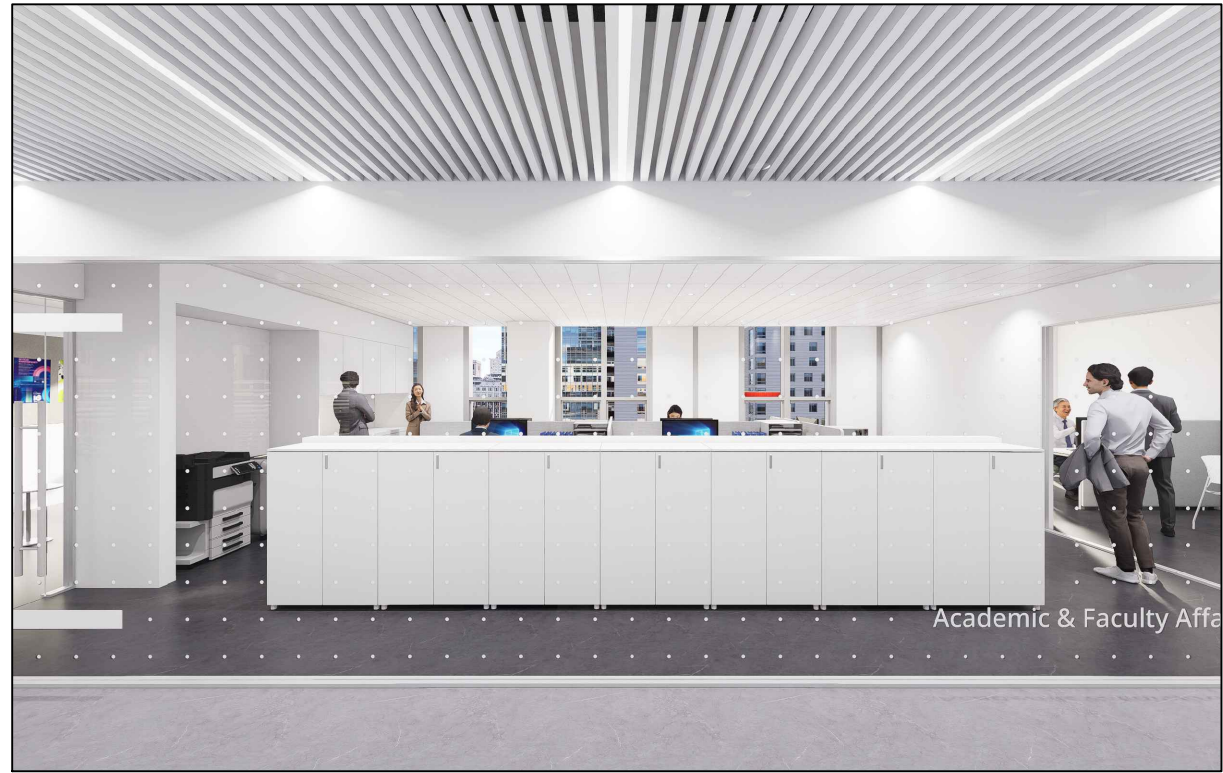

02 교무일반 사무실
B407

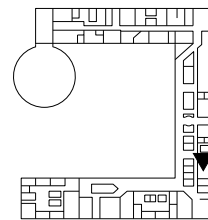
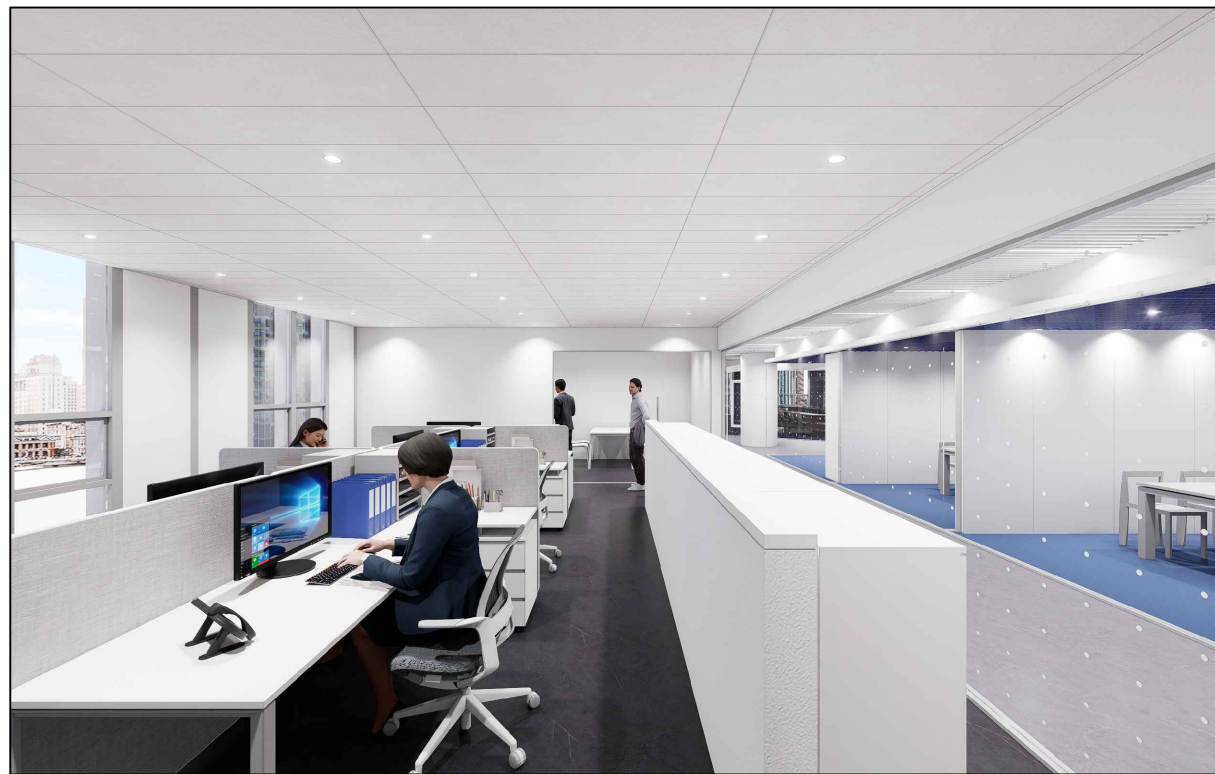

03 교무일반 사무실
B407

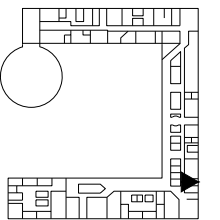
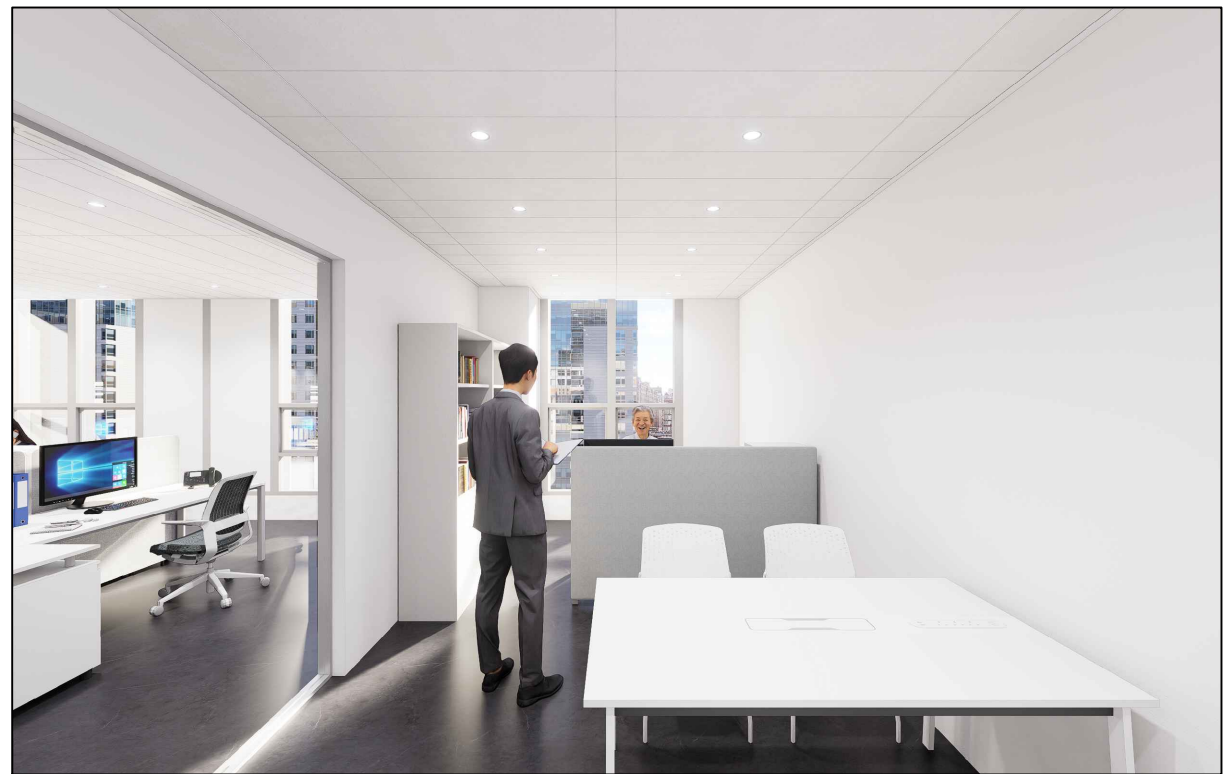

04 교무일반 처장실
B407.5

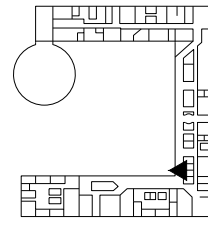

01 B Zone 메인복도
B403

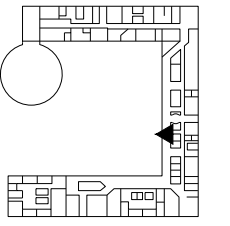

02 B Zone 메인복도
B403

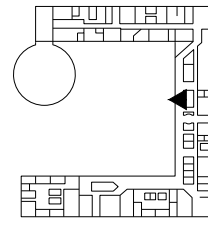

03 B Zone 메인복도
B403

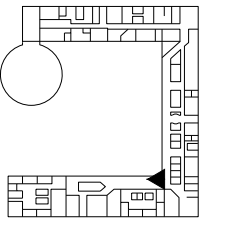

04 B Zone 메인복도
B403

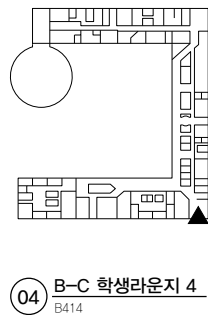
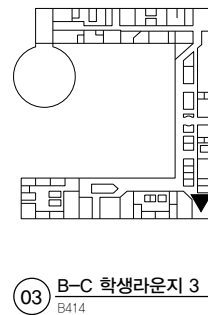
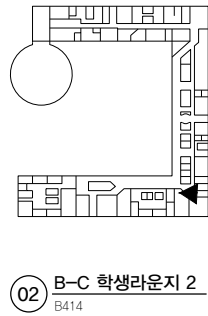
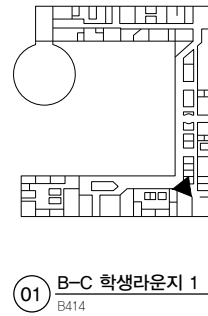

PROJECT TITLE
SUNY KOREA 4F 환경개선사업
인천광역시 연수구 송도문화로 119-2
한국뉴욕주립대학교

DRAWING TITLE
B-C Zone 투시도 (변경후)
DRAWING NO. A-014
CONSULTANT -

APPROVED BY SC
DRAWN BY GC
SCALE A3 = NTS
DATE 2026.03

클라브웍스 건축사사무소 + 정파트너스 아키텍츠
NOTES
-
-

NOTE:
본 투시도는 이해를 돕기 위한 참고용으로
실제 시공 상세 및 수치는 설계 도면을 원칙으로 하며
도면과 투시도가 상이할 경우 도면이 우선시한다.

(주) 콜라브웍스건축사사무소
Office 02.2135.2423
Mail info@collab-works.com

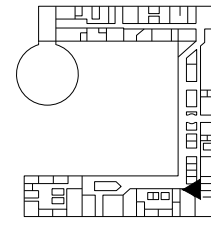

01 B-C 학생라운지 5
B414

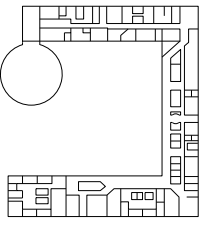

02 B-C 학생라운지 6
B414

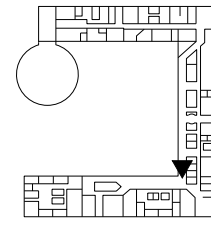

03 C Zone 회의실 1
C407

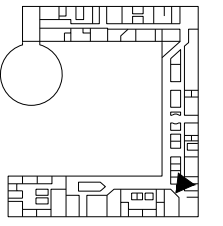

04 C Zone 회의실 2
C407



FIT Academic Departments

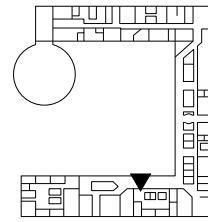

01 FIT 입구
C406

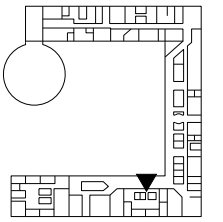

02 FIT 회의실&상담실
C406.4,5,6



FIT State University of New York

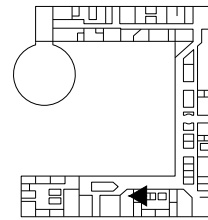

03 FIT 리셉션
C406.2

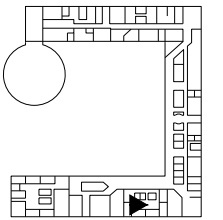

04 FIT 라운지
C406.7

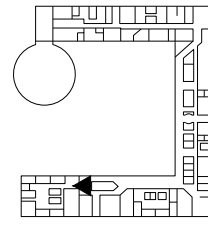

01 SBU 입구
C405

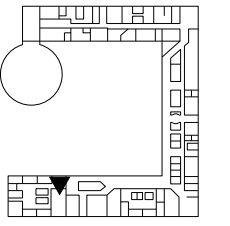
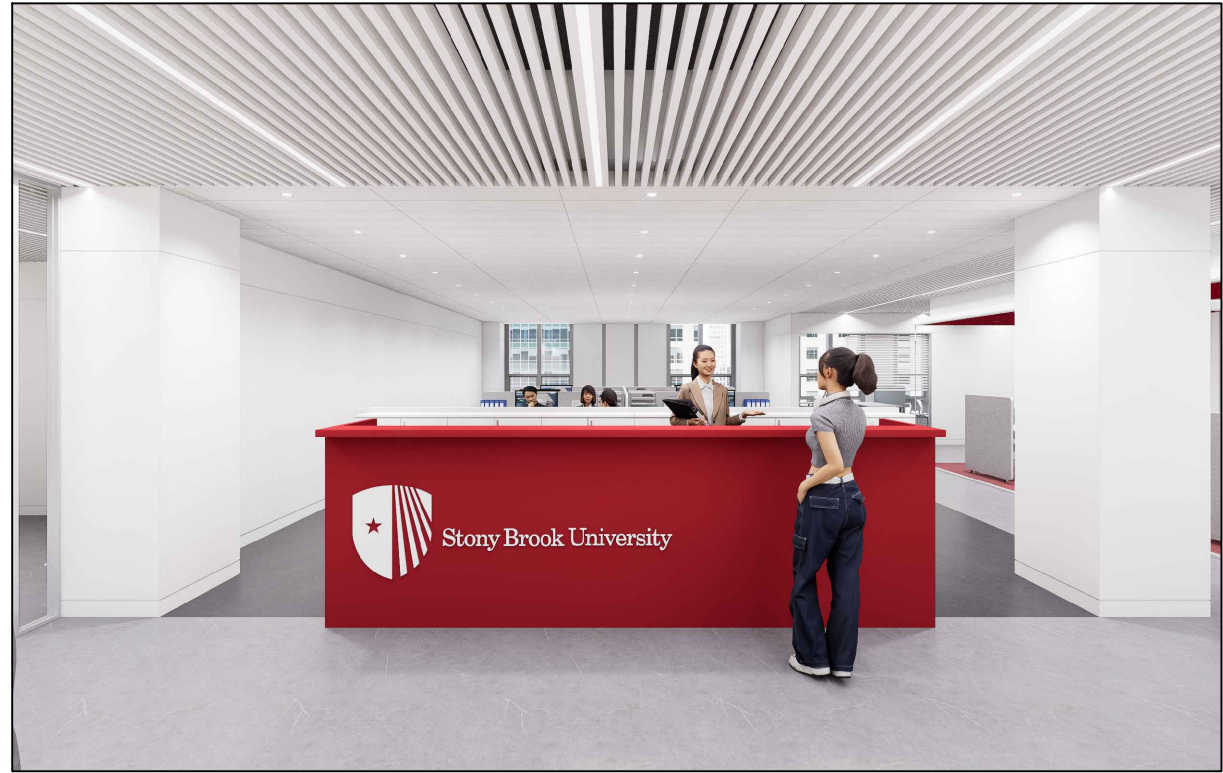

02 SBU 리셉션
C405.2

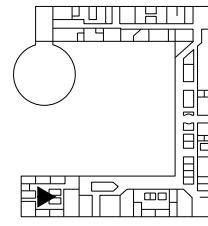

03 SBU 라운지
C405.8

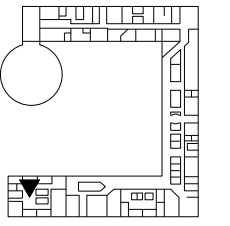

04 SBU 라운지
C405.8

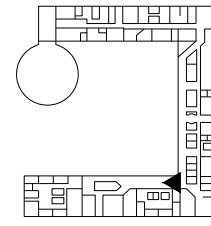

01 C Zone 메인복도
C402

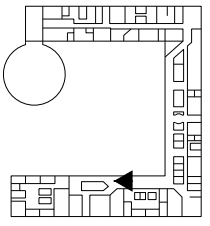

02 C Zone 메인복도
C402

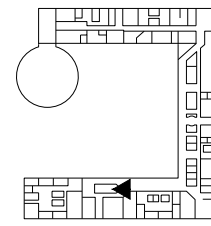

03 교직원라운지
C403

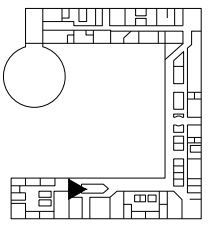

04 교직원라운지
C403



PROJECT TITLE
SUNY KOREA 4F 환경개선사업
인천광역시 연수구 송도문화로 119-2
한국뉴욕주립대학교



DRAWING TITLE
C Zone 투시도 (변경후)
DRAWING NO. A-018
CONSULTANT -

APPROVED BY SC
DRAWN BY GC
SCALE A3 = NTS
DATE 2026.03

클라브웍스 건축사사무소 + 정파트너스 아키텍츠
NOTES
-
-

NOTE:
본 투시도는 이해를 돕기 위한 참고용으로
실제 시공 상세 및 수치는 설계 도면을 원칙으로 하며
도면과 투시도가 상이할 경우 도면이 우선시한다.

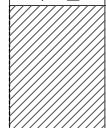
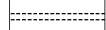
(주) 콜라브웍스건축사사무소
Office 02.2135.2423
Mail info@collab-works.com

구분	내용
	기존 약세스플로어 철거
	기존 벽체 철거
	기존 벽체 유지

NOTE :

1. 기존 데코타일 유지 (기존 데코타일 위 신규 바닥마감 설치)
2. 기존 텍스천장 및 조명 철거, TYP.
3. 기존 블라인드 철거 (기존 커튼박스 필요시 유지)
4. 기존 가구 철거 및 이전 또는 폐기 (발주처 협의)
5. 기존 창호 전체 유지 (육상정원 커튼월 제외)
6. 기존 점자블록 유지

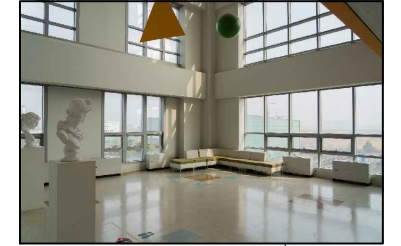

01 A ZONE 평면도(변경전)
SCALE 1:250



PROJECT TITLE
SUNY KOREA 4F 환경개선사업
인천광역시 연수구 송도문화로 119-2
한국뉴욕주립대학교



DRAWING TITLE
A Zone 평면도 (변경전)
DRAWING NO. DM-101
CONSULTANT -

APPROVED BY SC
DRAWN BY GC
SCALE A3 = 1:250
DATE 2026.03

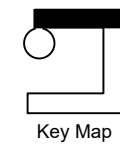
클라브웍스 건축사사무소 + 정파트너스 아키텍츠
NOTES
-
-

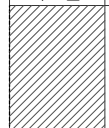
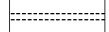

(주) 콜라브웍스건축사사무소
Office 02.2135.2423
Mail info@collab-works.com

구분	내용
	기존 약세스플로어 철거
	기존 벽체 철거
	기존 벽체 유지

NOTE :

1. 기존 데코타일 유지 (기존 데코타일 위 신규 바둑마감 설치)
2. 기존 텍스천장 및 조명 철거, TYP.
3. 기존 블라인드 철거 (기존 커튼박스 필요시 유지)
4. 기존 가구 철거 및 이전 또는 폐기 (발주처 협의)
5. 기존 창호 전체 유지 (육상정원 커튼월 제외)
6. 기존 점자블록 유지

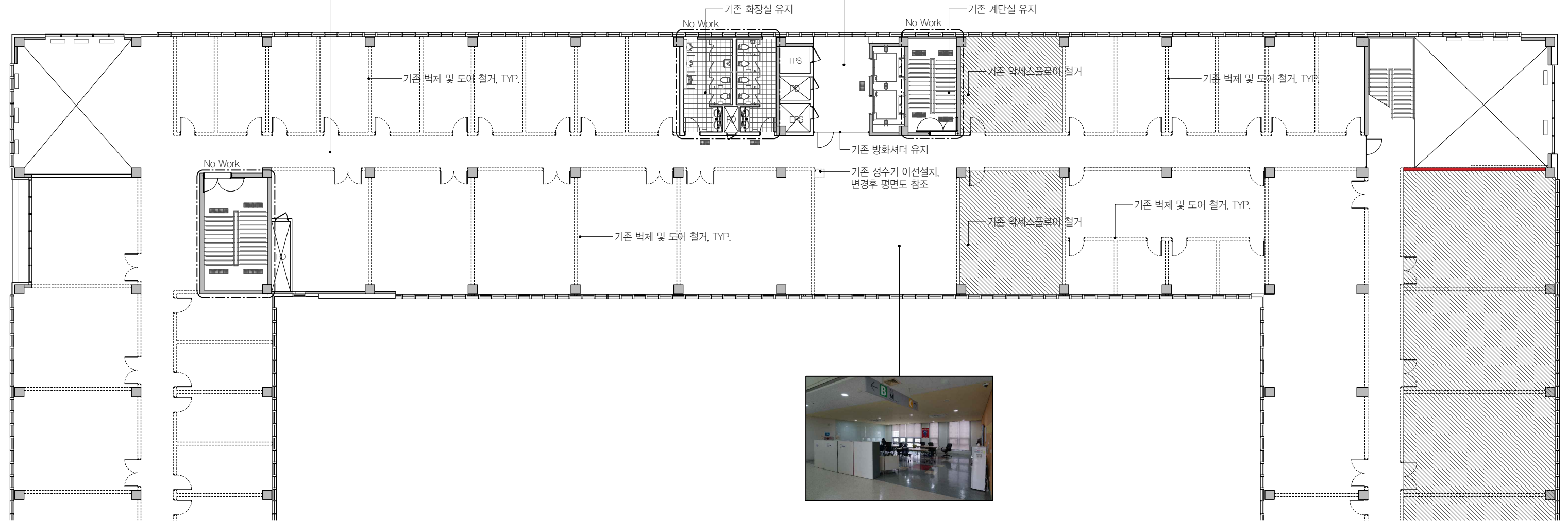
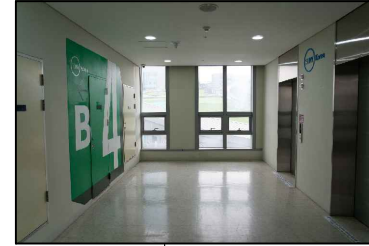
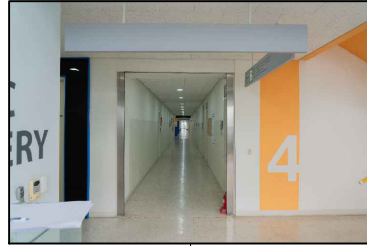

01 B ZONE 평면도(변경전)
SCALE 1:250



PROJECT TITLE
SUNY KOREA 4F 환경개선사업
인천광역시 연수구 송도문화로 119-2
한국뉴욕주립대학교



DRAWING TITLE
B Zone 평면도 (변경전)
DRAWING NO. DM-102
CONSULTANT -

APPROVED BY SC
DRAWN BY GC
SCALE A3 = 1:250
DATE 2026.03

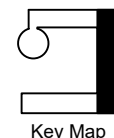
클라브웍스 건축사사무소 + 정파트너스 아키텍츠
NOTES
-
-

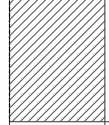
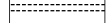

(주) 콜라브웍스건축사사무소
Office 02.2135.2423
Mail info@collab-works.com

구분	내용
	기존 약세스플로어 철거
	기존 벽체 철거
	기존 벽체 유지

NOTE :

1. 기존 데코타일 유지 (기존 데코타일 위 신규 바닥마감 설치)
2. 기존 텍스천장 및 조명 철거, TYP.
3. 기존 블라인드 철거 (기존 커튼박스 필요시 유지)
4. 기존 가구 철거 및 이전 또는 폐기 (발주처 협의)
5. 기존 창호 전체 유지 (육상정원 커튼월 제외)
6. 기존 점자블록 유지

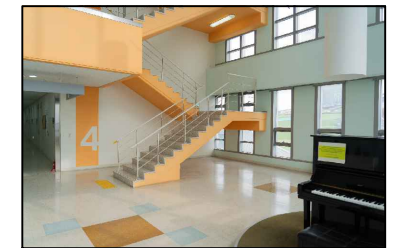
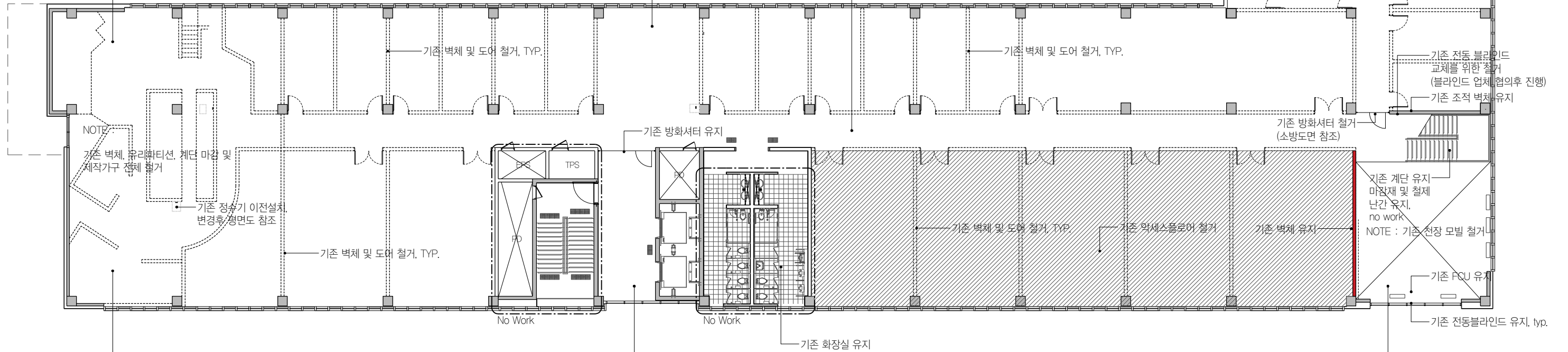
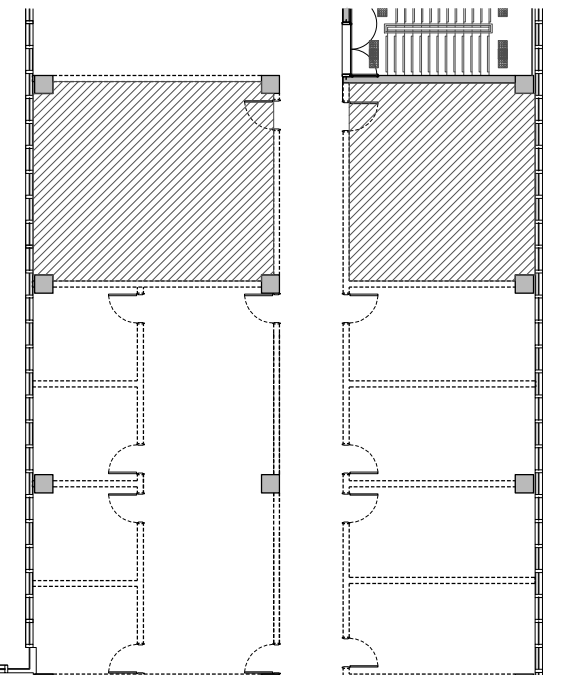
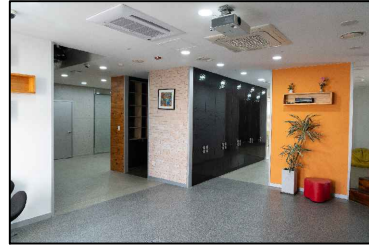

01 C ZONE 평면도(변경전)
SCALE 1:250



PROJECT TITLE
SUNY KOREA 4F 환경개선사업

인천광역시 연수구 송도문화로 119-2
한국뉴욕주립대학교

DRAWING TITLE
C Zone 평면도 (변경전)

DRAWING NO. DM-103
CONSULTANT -

APPROVED BY SC
DRAWN BY GC

SCALE A3 = 1:250
DATE 2026.03

클라브웍스 건축사사무소 + 정파트너스 아키텍츠

NOTES
-
-

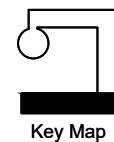

(주) 콜라브웍스건축사사무소

Office 02.2135.2423
Mail info@collab-works.com

PROJECT TITLE
SUNY KOREA 4F 환경개선사업

DRAWING TITLE
4층평면도(변경후)

DRAWING NO. A-100

APPROVED BY GC
DRAWN BY SC

SCALE 1:400

DATE 2026.03

CONSULTANT
-

NOTES

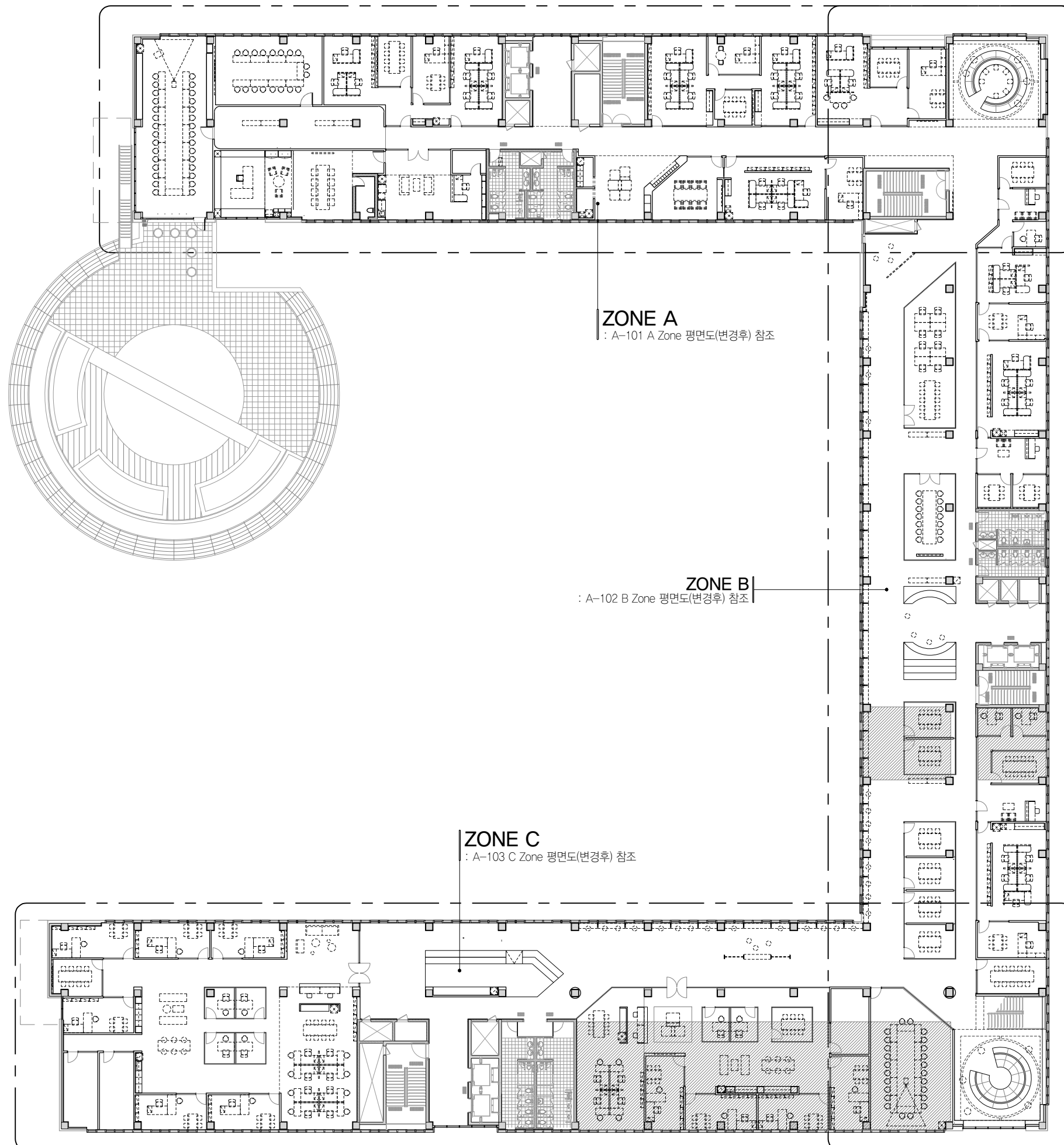

구분	내용
약세스플로어 철거 후 바닥 몰탈작업 진행	

구분	내용	위치	수량
수전	백조, GALICE 277	총장비서실	1
싱크	백조, SQS(R)380	총장비서실	1

구분	내용	위치	수량
수전	백조, BROOKS 4207	FIT/SBU 통합학과 사무실	2
싱크	백조, SQS(R)780	FIT/SBU 통합학과 사무실	2

구분	내용
●	지문리더 보안장치 (세콤)
○	버튼식 개폐장치 (세콤)

NOTE : 높이 및 위치는 실내전개도 참조

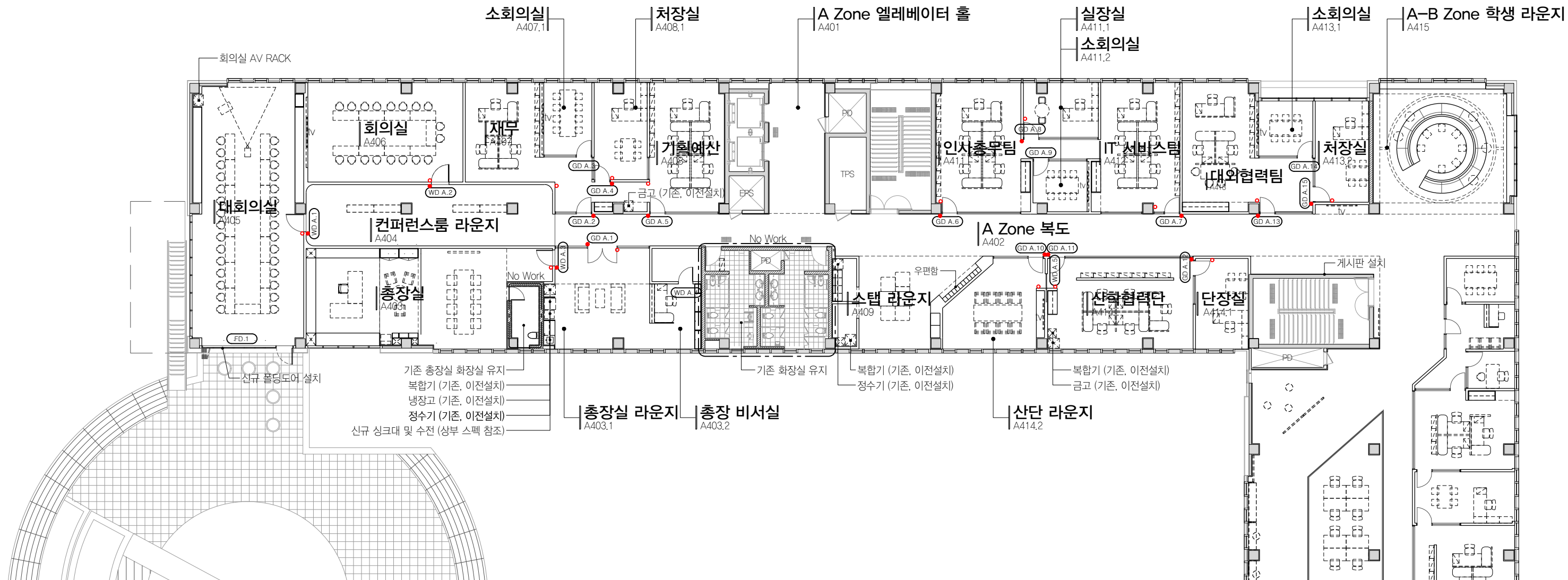

01 A ZONE 평면도(변경후)
SCALE 1:250



PROJECT TITLE
SUNY KOREA 4F 환경개선사업
인천광역시 연수구 송도문화로 119-2
한국뉴욕주립대학교

DRAWING TITLE
A Zone 평면도 (변경 후)
DRAWING NO. A-101
CONSULTANT CUNSLTANTNAME

APPROVED BY SC
DRAWN BY GC
SCALE A3 = 1:250
DATE 2026.02

클라브웍스 건축사사무소 + 정파트너스 아키텍츠
NOTES
-
치수는 W101 - W102 벽체레이아웃 참조

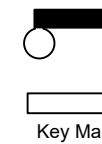

(주) 콜라브웍스건축사사무소
Office 02.2135.2423
Mail info@collab-works.com

구분	내용
	악세스플로어 철거 후 바닥 몰탈작업 진행

구분	내용	위치	수량
수전	백조, GALICE 277	총장비서실	1
싱크	백조, SQS(R)380	총장비서실	1

구분	내용	위치	수량
수전	백조, BROOKS 4207	FIT/ SBU 통합학과 사무실	2
싱크	백조, SQS(R)780	FIT/ SBU 통합학과 사무실	2

구분	내용
●	지문리더 보안장치 (세콤)
○	버튼식 개폐장치 (세콤)

NOTE : 높이 및 위치는 실내전개도 참조

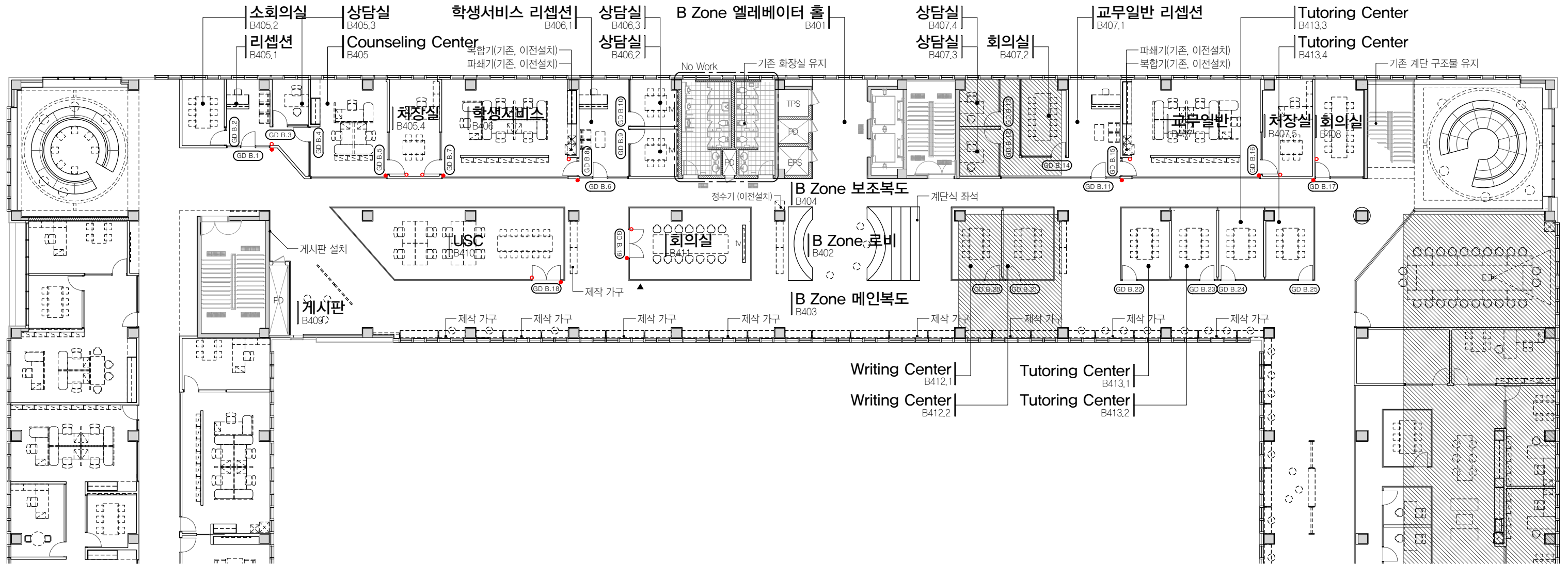

01 B ZONE 평면도(변경후)
SCALE 1:250



PROJECT TITLE
SUNY KOREA 4F 환경개선사업
인천광역시 연수구 송도문화로 119-2
한국뉴욕주립대학교

DRAWING TITLE
B Zone 평면도 (변경 후)
DRAWING NO. A-102
CONSULTANT CUNSLTANTNAME

APPROVED BY SC
DRAWN BY GC
SCALE A3 = 1:250
DATE 2026.02

클라브웍스 건축사사무소 + 정파트너스 아키텍츠
NOTES
치수는 W101 - W102 벽체레이아웃 참조
-

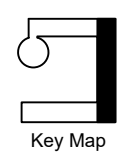

(주) 콜라브웍스건축사사무소
Office 02.2135.2423
Mail info@collab-works.com

구분	내용
	악세스플로어 철거 후 바닥 몰탈작업 진행

구분	내용	위치	수량
수전	백조, GALICE 277	총장비서실	1
싱크	백조, SQS(R)380	총장비서실	1

구분	내용	위치	수량
수전	백조, BROOKS 4207	FIT/ SBU 통합학과 사무실	2
싱크	백조, SQS(R)780	FIT/ SBU 통합학과 사무실	2

구분	내용
●	지문리더 보안장치 (세콤)
○	버튼식 개폐장치 (세콤)

NOTE : 높이 및 위치는 실내전개도 참조

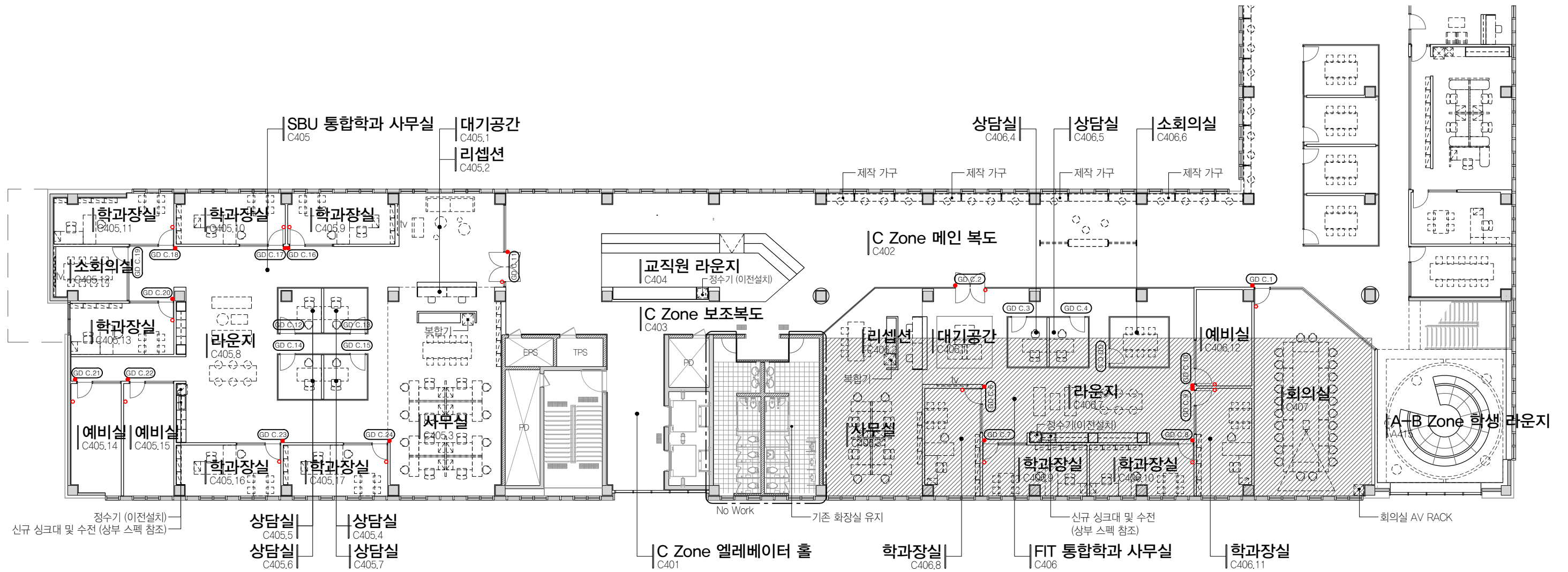

01 C ZONE 평면도(변경후)
SCALE 1:250



PROJECT TITLE
SUNY KOREA 4F 환경개선사업
인천광역시 연수구 송도문화로 119-2
한국뉴욕주립대학교

DRAWING TITLE
C Zone 평면도 (변경 후)
DRAWING NO. A-103
CONSULTANT CUNSLTANTNAME

APPROVED BY SC
DRAWN BY GC
SCALE A3 = 1:250
DATE 2026.02

클라브웍스 건축사사무소 + 정파트너스 아키텍츠
NOTES
치수는 W101 - W102 벽체레이아웃 참조
-



(주) 콜라브웍스건축사사무소
Office 02.2135.2423
Mail info@collab-works.com

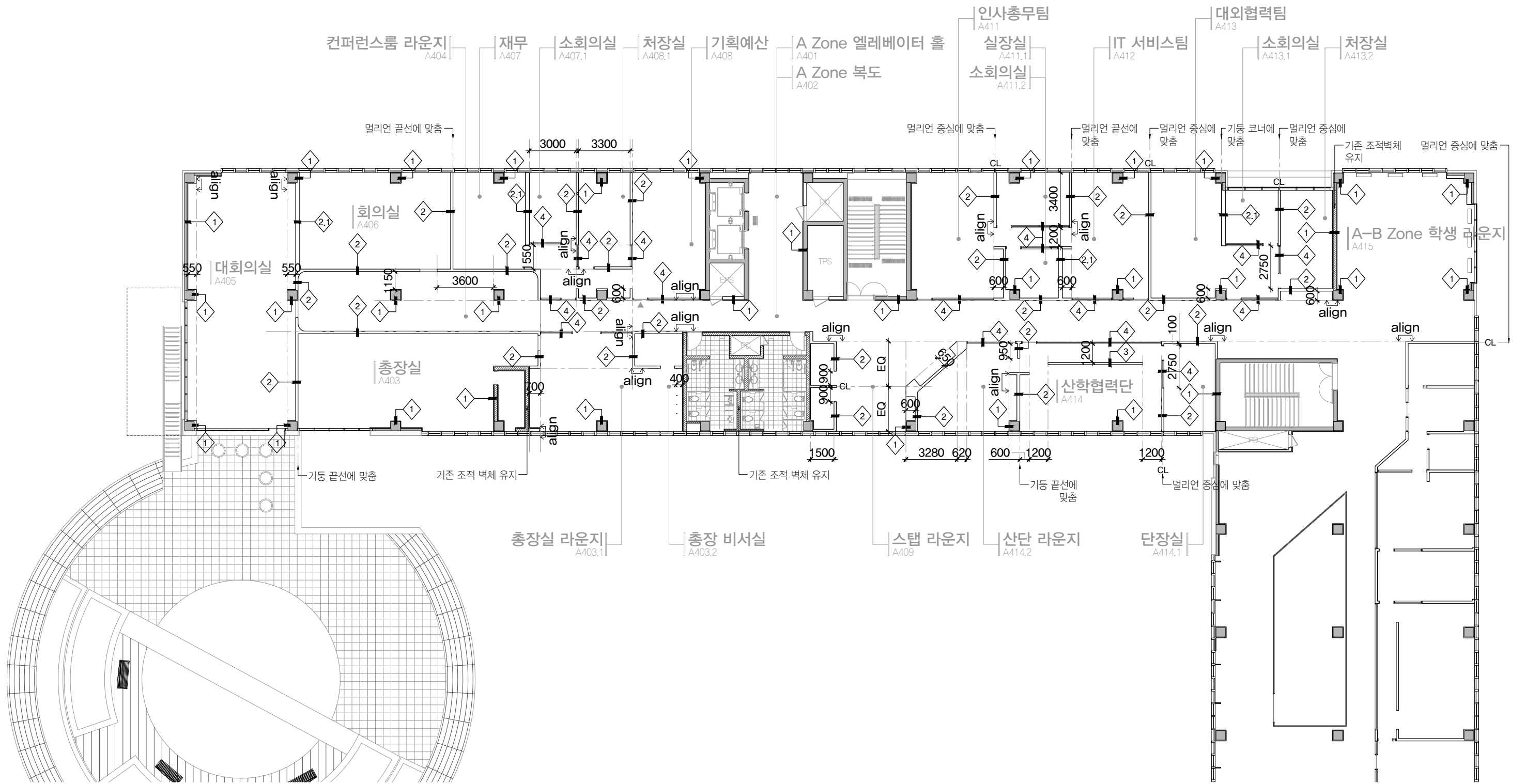

PROJECT TITLE
SUNY KOREA 4F 환경개선사업
인천광역시 연수구 송도문화로 119-2
한국뉴욕주립대학교

DRAWING TITLE
A Zone 평면도 : 벽체레이아웃
DRAWING NO. W-101
CONSULTANT CUNSLTANTNAME

APPROVED BY SC
DRAWN BY GC
SCALE A3 = 1:250
DATE 2026.03

클라브웍스 건축사사무소 + 정파트너스 아키텍츠
NOTES
-
-

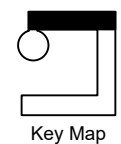

(주) 콜라브웍스건축사사무소
Office 02.2135.2423
Mail info@collab-works.com

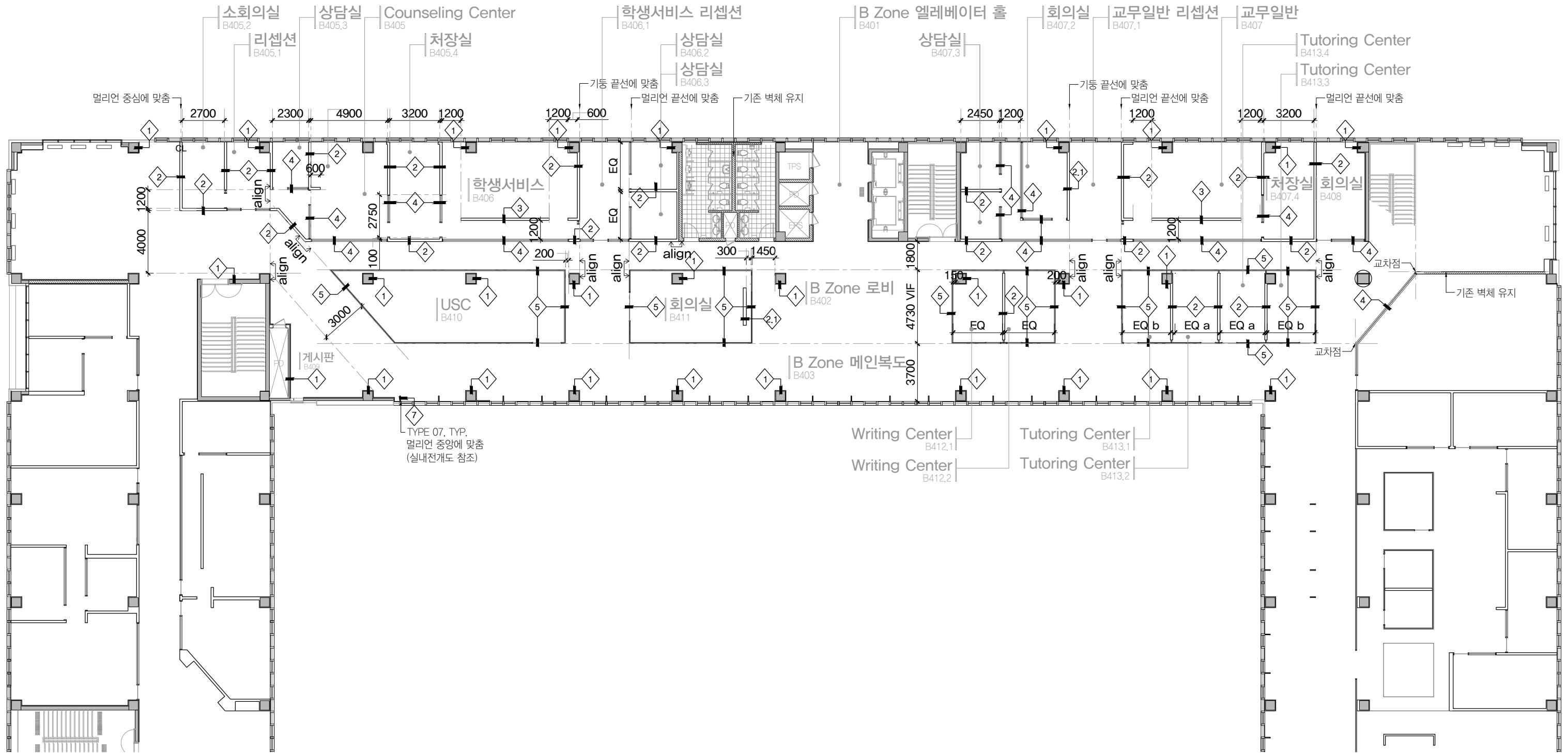

PROJECT TITLE
SUNY KOREA 4F 환경개선사업

인천광역시 연수구 송도문화로 119-2
한국뉴욕주립대학교

DRAWING TITLE
B Zone 평면도 : 벽체레이아웃

DRAWING NO. W-102
CONSULTANT CUNSLTANTNAME

APPROVED BY SC
DRAWN BY GC

SCALE A3 = 1:250
DATE 2026.03

클라브웍스 건축사사무소 + 정파트너스 아키텍츠

NOTES
-
-

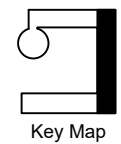

(주) 콜라브웍스건축사사무소

Office 02.2135.2423
Mail info@collab-works.com

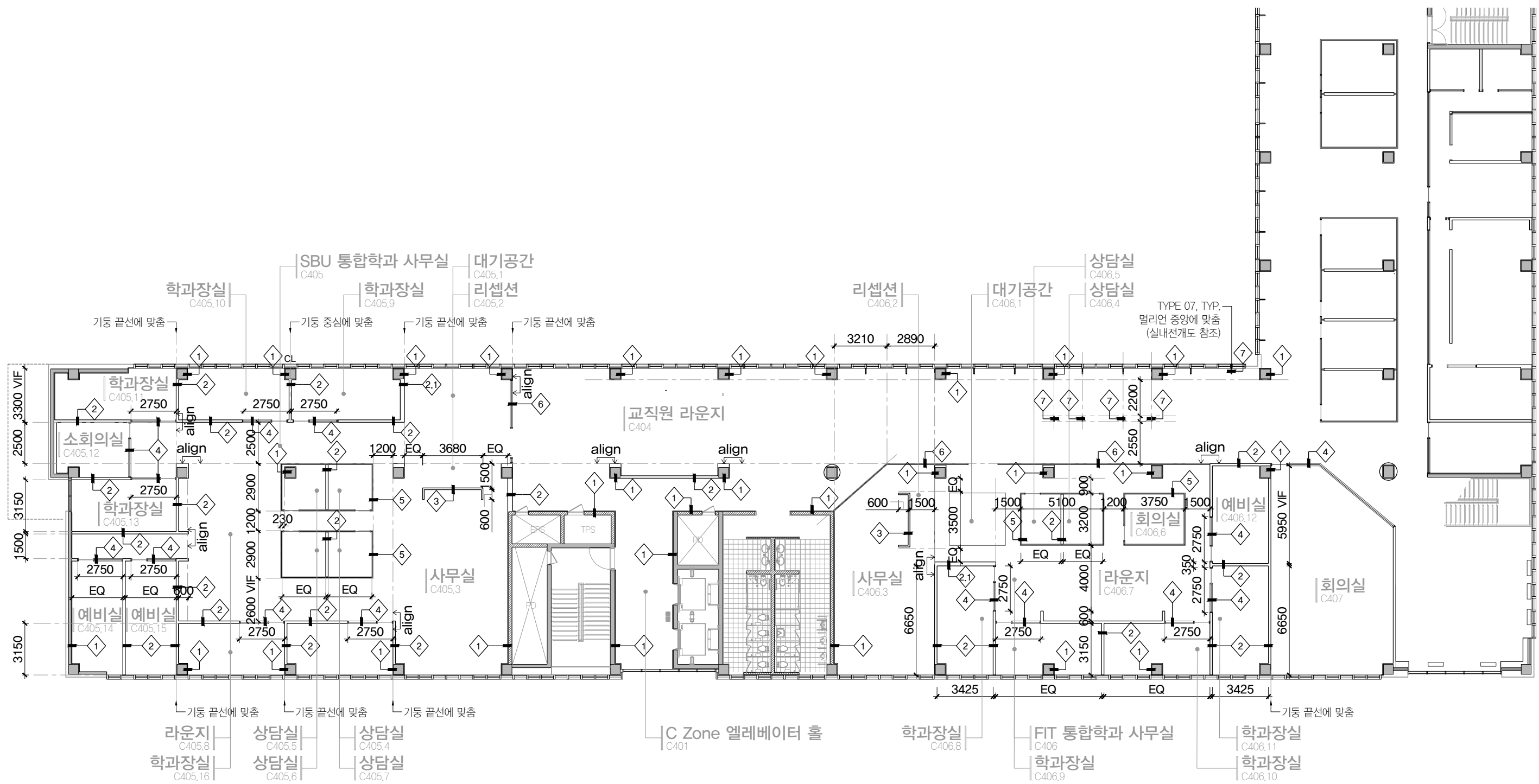

PROJECT TITLE
SUNY KOREA 4F 환경개선사업

인천광역시 연수구 송도문화로 119-2
한국뉴욕주립대학교

DRAWING TITLE
C Zone 평면도 : 벽체레이아웃

DRAWING NO. W-103

CONSULTANT CUNSLTANTNAME

APPROVED BY SC

DRAWN BY GC

SCALE A3 = 1:250

DATE 2026.03

클라브웍스 건축사사무소 + 정파트너스 아키텍츠

NOTES

-

-



(주) 콜라브웍스건축사사무소

Office 02.2135.2423

Mail info@collab-works.com

구분	사진	제품명	위치	수량	비고
F01		FORBO 모듈업 4211 light grey canyon	복도, 공용공간 (도면참조)	도면참조	포보코리아 주식회사 이강산(국내영업팀장) 010-2307-0221
F02		FORBO 모듈업 4209 medium grey canyon	사무실 (도면참조)	도면참조	
F03		FORBO 테세라 Perspective 3913 iridescent	회의실 (도면참조)	도면참조	
F04		FORBO 테세라 Perspective 3908 vivacious	컨퍼런스룸 라운지	도면참조	

구분	사진	제품명	위치	수량	비고
F05		FORBO 테세라 Chroma 3632 Honeysuckle	총장실	도면참조	
F06		FORBO 테세라 Chroma 3609 Coconut	총장실, A-B Zone 학생 라운지, B-A Zone 학생 라운지	도면참조	
F07		FORBO 테세라 Basis Pro 4356 Mid Blue	B존 중앙실 (도면참조)	도면참조	
F08		FORBO 테세라 Chroma 3606 Tuxedo	FIT 통합학과 사무실 (도면참조)	도면참조	

구분	사진	제품명	위치	수량	비고
F09		FORBO 테세라 Layout 2119 Maraschino	SBU 통합학과 사무실 (도면참조)	도면참조	

NOTE
모든 바닥 마감은 감리자와 샘플 최종 확인후 진행



01 A Zone 바닥패턴도
SCALE 1:250



PROJECT TITLE
SUNY KOREA 4F 환경개선사업
인천광역시 연수구 송도문화로 119-2
한국뉴욕주립대학교

DRAWING TITLE
A Zone 바닥패턴도
DRAWING NO. F-101
CONSULTANT -

APPROVED BY SC
DRAWN BY GC
SCALE A3 = 1:250
DATE 2026.03

클라브웍스 건축사사무소 + 정파트너스 아키텍츠
NOTES
-
-

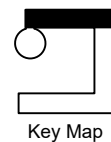

(주) 콜라브웍스건축사사무소
Office 02.2135.2423
Mail info@collab-works.com

구분	사진	제품명	위치	수량	비고
F01		FORBO 모듈업 4211 light grey canyon	복도, 공용공간 (도면참조)	도면참조	포보코리아 주식회사 이강산(국내영업팀장) 010-2307-0221
F02		FORBO 모듈업 4209 medium grey canyon	사무실 (도면참조)	도면참조	
F03		FORBO 테세라 Perspective 3913 iridescent	회의실 (도면참조)	도면참조	
F04		FORBO 테세라 Perspective 3908 vivacious	컨퍼런스룸 라운지	도면참조	

구분	사진	제품명	위치	수량	비고
F05		FORBO 테세라 Chroma 3632 Honeysuckle	총장실	도면참조	
F06		FORBO 테세라 Chroma 3609 Coconut	총장실, A-B Zone 학생 라운지, B-A Zone 학생 라운지	도면참조	
F07		FORBO 테세라 Basis Pro 4356 Mid Blue	B존 중앙실 (도면참조)	도면참조	
F08		FORBO 테세라 Chroma 3606 Tuxedo	FIT 통합학과 사무실 (도면참조)	도면참조	

구분	사진	제품명	위치	수량	비고
F09		FORBO 테세라 Layout 2119 Maraschino	SBU 통합학과 사무실 (도면참조)	도면참조	

NOTE
모든 바닥 마감은 감리자와 샘플 최종 확인후 진행

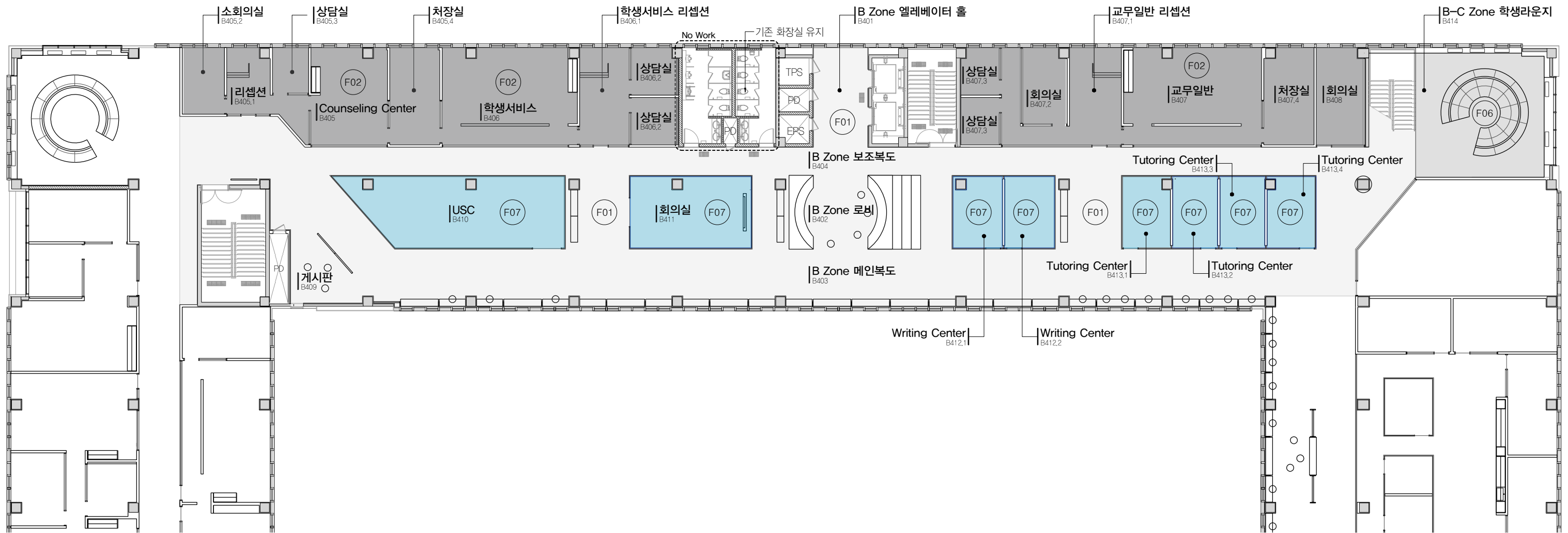

01 B Zone 바닥패턴도
SCALE 1:250



PROJECT TITLE
SUNY KOREA 4F 환경개선사업
인천광역시 연수구 송도문화로 119-2
한국뉴욕주립대학교

DRAWING TITLE
B Zone 바닥패턴도
DRAWING NO. F-102
CONSULTANT -

APPROVED BY SC
DRAWN BY GC
SCALE A3 = 1:250
DATE 2026.03

클라브웍스 건축사사무소 + 정파트너스 아키텍츠
NOTES
-
-

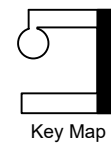

(주) 콜라브웍스건축사사무소
Office 02.2135.2423
Mail info@collab-works.com

구분	사진	제품명	위치	수량	비고
F01		FORBO 테세라 모듈업 4211 light grey canyon	복도, 공용공간 (도면참조)	도면참조	포보코리아 주식회사 이강산(국내영업팀장) 010-2307-0221
F02		FORBO 테세라 모듈업 4209 medium grey canyon	사무실 (도면참조)	도면참조	
F03		FORBO 테세라 Perspective 3913 iridescent	회의실 (도면참조)	도면참조	
F04		FORBO 테세라 Perspective 3908 vivacious	컨퍼런스룸 라운지	도면참조	

구분	사진	제품명	위치	수량	비고
F05		FORBO 테세라 Chroma 3632 Honeysuckle	총장실	도면참조	
F06		FORBO 테세라 Chroma 3609 Coconut	총장실, A-B Zone 학생 라운지, B-A Zone 학생 라운지	도면참조	
F07		FORBO 테세라 Basis Pro 4356 Mid Blue	B존 중앙실 (도면참조)	도면참조	
F08		FORBO 테세라 Chroma 3606 Tuxedo	FIT 통합학과 사무실 (도면참조)	도면참조	

구분	사진	제품명	위치	수량	비고
F09		FORBO 테세라 Layout 2119 Maraschino	SBU 통합학과 사무실 (도면참조)	도면참조	

NOTE
모든 바닥 마감은 감리자와 샘플 최종 확인후 진행

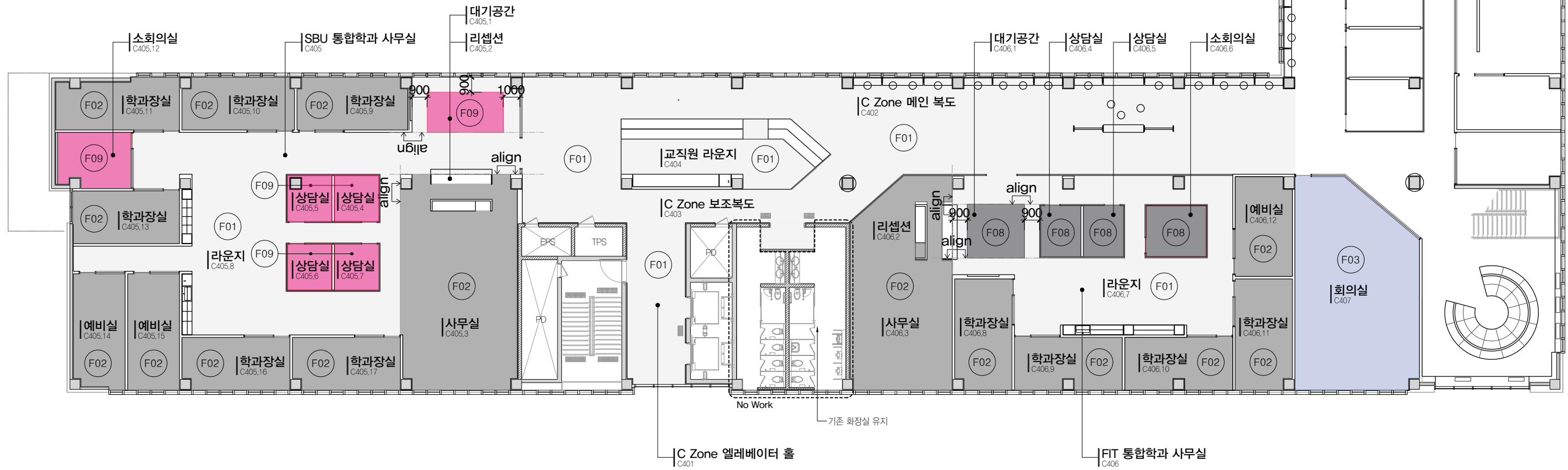

01 C Zone 바닥패턴도
SCALE 1:250



PROJECT TITLE
SUNY KOREA 4F 환경개선사업
인천광역시 연수구 송도문화로 119-2
한국뉴욕주립대학교

DRAWING TITLE
C Zone 바닥패턴도
DRAWING NO. F-103
CONSULTANT -

APPROVED BY SC
DRAWN BY GC
SCALE A3 = 1:250
DATE 2026.03

클라브웍스 건축사사무소 + 정파트너스 아키텍츠
NOTES
-
-



(주) 클라브웍스건축사사무소
Office 02.2135.2423
Mail info@collab-works.com

* 천정 LEGEND

천정	구분	위치	수량
석고보드 위 지정색 도장, 마감색상은 실내재료마감표 참조 / CH:2700	[Pattern]	도면참조	도면참조
석고보드 위 지정색 도장, 마감색상은 실내재료마감표 참조 / CH:2300	[Pattern]	도면참조	도면참조
합판 위 무늬목 마감, 실내재료마감표 참조 CH:2700	[Pattern]	도면참조	도면참조
바리솔 천장 CH:2700	[Pattern]	도면참조	도면참조

천정	구분	위치	수량
격자루바천장, 마감색상은 실내재료마감표 참조 / 100x100 / CH:2700	[Pattern]	도면참조	도면참조
텍스천장, KCC 클라우드아 300x1210, T&H-Bar 공법 CH:2700	[Pattern]	도면참조	도면참조
루바천장, 마감색상은 실내재료마감표 참조 / 50x100, 150 O.C. CH:2700	[Pattern]	복도 및 공용공간, 총장실	도면참조

* 조명 LEGEND

조명	구분	사진	제품명	위치	수량	비고
루바라인 조명	[Symbol]	[Image]	루바라인조명 4000K (총장실 3000K)	복도 및 공용공간	도면참조	
라인조명 (매입)	[Symbol]	[Image]	LED 라인조명/비날개형/매입40x20, 4000K	엘레베이터 홀	도면참조	
벽조명	[Symbol]	[Image]	베르몬드 클로우 벽등/하이트/르위켄 3000K	컨퍼런스룸 라운지	도면참조	높이 및 위치 실내전개도 참조
매입등	[Symbol]	[Image]	4인치 LED 직다운 매입등 4000K (총장실 3000K)	도면참조	도면참조	격자루바 천장은 전용 조명박스 사용

* 창호 차양재 LEGEND

구분	위치	수량	비고
커튼	대회의실	도면참조	블랙 샘플 검토 후 결정
롤스크린	외벽측 창호	도면참조	화이트/반투명 샘플 검토 후 결정 총장실은 암막롤스크린 추가제공
알루미늄 블라인드	학교장실	도면참조	화이트 샘플 검토 후 결정

NOTE

- 냉난방기기 및 디퓨저 타입 및 위치는 감리자와 현장조율 후 진행 (도면에 표기한 FCU 위치는 참조용으로 사용)
- 스프링클러 위치는 소방도면 참조
- 벽조명 높이 및 위치는 실내전개도 참조
- 천정높이는 천정 LEGEND 참조
- 텍스천장에 매입등 설치시, 텍스 단축(짧은쪽) 중앙에 배치, TYP.

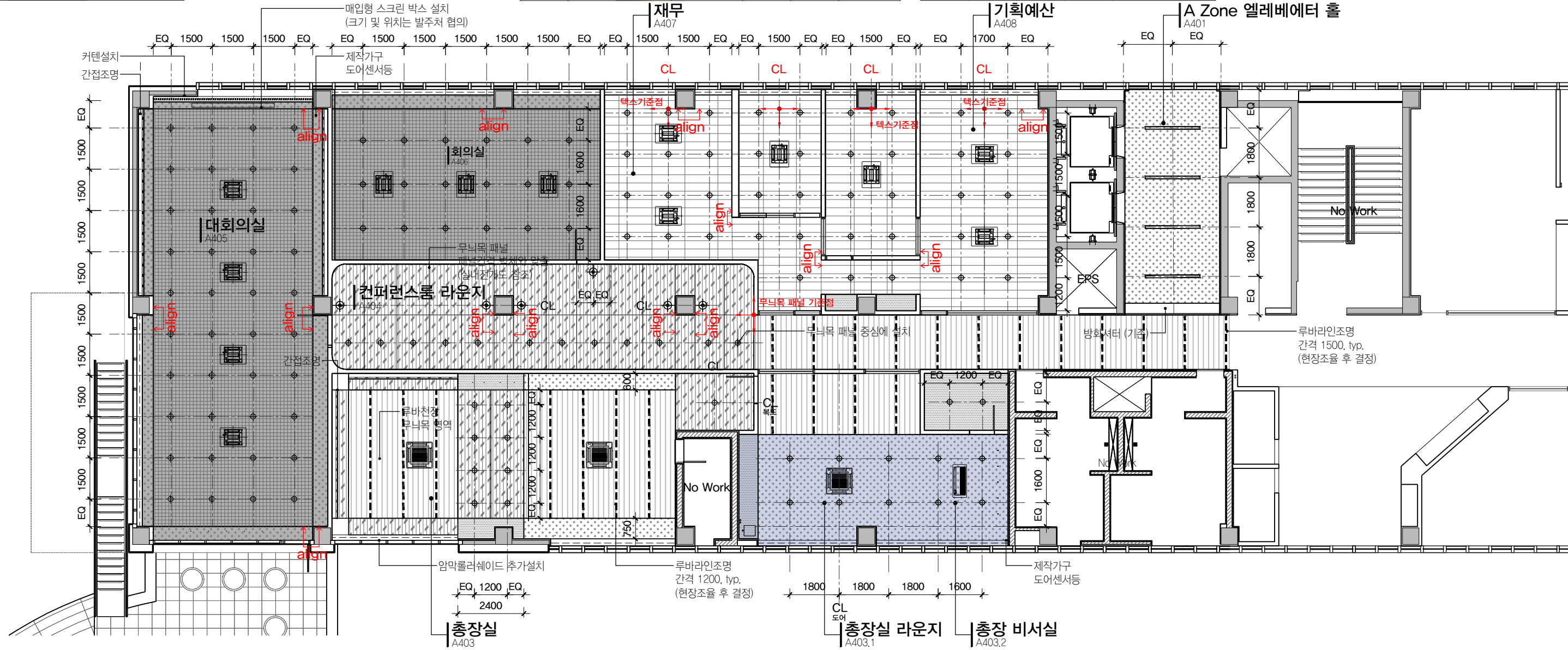

01 A ZONE 천장평면도 1
SCALE 1:150



PROJECT TITLE
SUNY KOREA 4F 환경개선사업
인천광역시 연수구 송도문화로 119-2
한국뉴욕주립대학교

DRAWING TITLE
A Zone 천장 평면도 1
DRAWING NO. A-120
CONSULTANT CUNSLTANTNAME

APPROVED BY SC
DRAWN BY GC
SCALE A3 = 1:150
DATE 2026.03

클라브웍스 건축사사무소 + 정파트너스 아키텍츠
NOTES
-
-

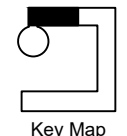

(주) 콜라브웍스건축사사무소
Office 02.2135.2423
Mail info@collab-works.com

* 천정 LEGEND

천정	구분	위치	수량
석고보드 위 지정색 도장, 마감색상은 실내재료마감표 참조 / CH:2700	[Pattern]	도면참조	도면참조
석고보드 위 지정색 도장, 마감색상은 실내재료마감표 참조 / CH:2300	[Pattern]	도면참조	도면참조
합판 위 무늬목 마감, 실내재료마감표 참조 CH:2700	[Pattern]	도면참조	도면참조
바리솔 천장 CH:2700	[Pattern]	도면참조	도면참조

천정	구분	위치	수량
격자루바천장, 마감색상은 실내재료마감표 참조 / 100x100 / CH:2700	[Pattern]	도면참조	도면참조
텍스천장, KCC 클라우디아 300x1210, T&H-Bar 공법 CH:2700	[Pattern]	도면참조	도면참조
루바천장, 마감색상은 실내재료마감표 참조 / 50x100, 150 O.C. CH:2700	[Pattern]	복도 및 공용공간, 총장실	도면참조

* 조명 LEGEND

조명	구분	사진	제품명	위치	수량	비고
루바라인 조명	[Symbol]	[Image]	루바라인조명 4000K (총장실 3000K)	복도 및 공용공간	도면참조	
라인조명 (매입)	[Symbol]	[Image]	LED 라인조명/비날개형/매입40x20, 4000K	엘레베이터 홀	도면참조	
벽조명	[Symbol]	[Image]	베르몬드 클로우 벽등/ 화이트/르위켄 3000K	컨퍼런스룸 라운지	도면참조	높이 및 위치 실내전개도 참조
매입등	[Symbol]	[Image]	4인치 LED 직다운 매입등 4000K (총장실 3000K)	도면참조	도면참조	격자루바 천장은 전용 조명박스 사용

* 창호 차양재 LEGEND

구분	위치	수량	비고
커튼	대회의실	도면참조	블랙 샘플 검토 후 결정
롤스크린	외벽측 창호	도면참조	화이트/반투명 샘플 검토 후 결정 총장실은 암막롤스크린 추가제공
알루미늄 블라인드	학교장실	도면참조	화이트 샘플 검토 후 결정

NOTE

1. 냉난방기 및 디퓨저 타입 및 위치는 감리자와 현장조율 후 진행 (도면에 표기한 FCU 위치는 참조용으로 사용)
2. 스프링클러 위치는 소방도면 참조
3. 벽조명 높이 및 위치는 실내전개도 참조
4. 천정높이는 천정 LEGEND 참조
5. 텍스천장에 매입등 설치시, 텍스 단축(짧은쪽) 중앙에 배치, TYP.

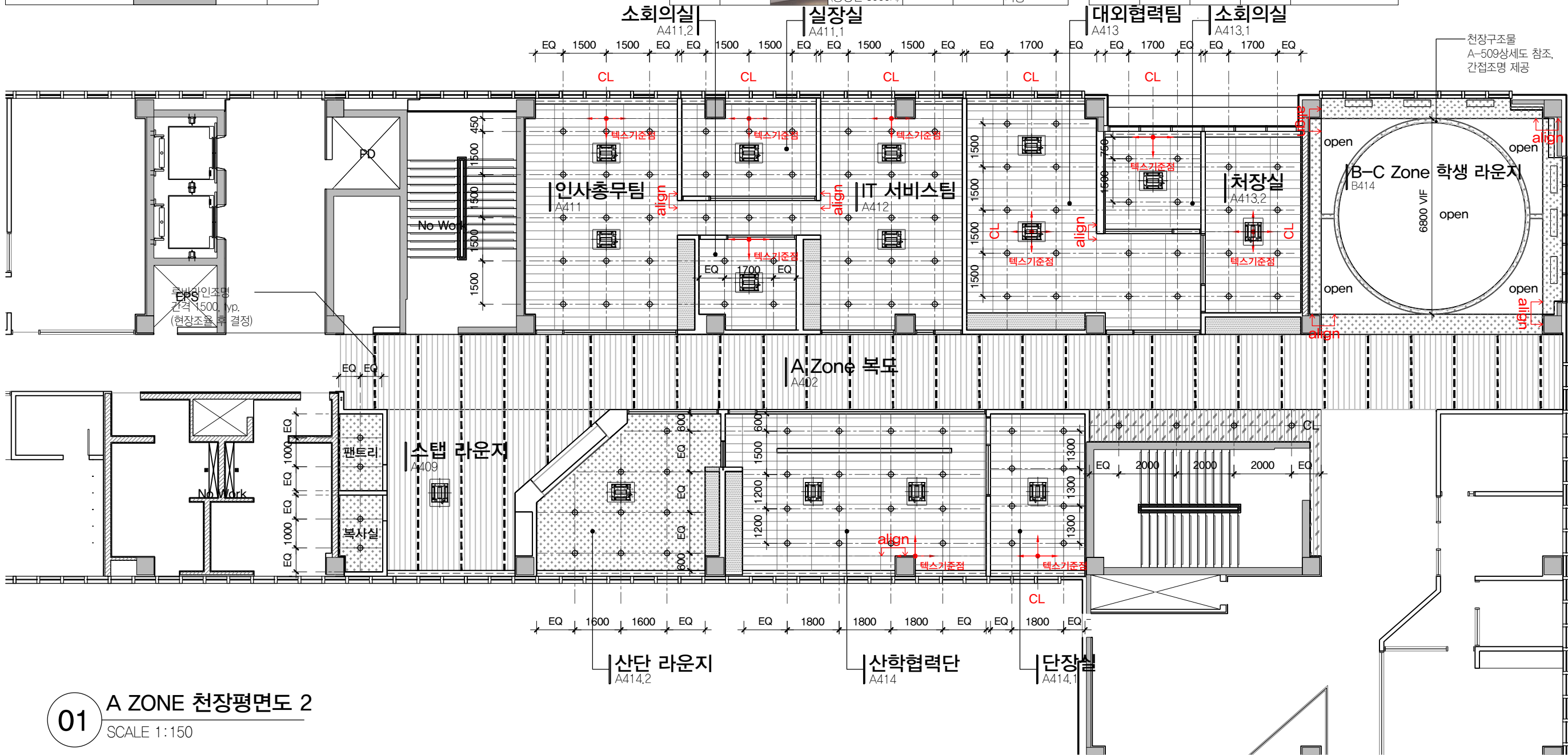

01 A ZONE 천장평면도 2
SCALE 1:150



PROJECT TITLE
SUNY KOREA 4F 환경개선사업
인천광역시 연수구 송도문화로 119-2
한국뉴욕주립대학교

DRAWING TITLE
A Zone 천장 평면도 2
DRAWING NO. A-121
CONSULTANT CUNSLTANTNAME

APPROVED BY SC
DRAWN BY GC
SCALE A3 = 1:150
DATE 2026.03

클라브웍스 건축사사무소 + 정파트너스 아키텍츠
NOTES
-
-

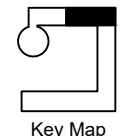

(주) 콜라브웍스건축사사무소
Office 02.2135.2423
Mail info@collab-works.com

* 천정 LEGEND

천정	구분	위치	수량
석고보드 위 지정색 도장, 마감색상은 실내재료마감표 참조 / CH:2700	[Pattern]	도면참조	도면참조
석고보드 위 지정색 도장, 마감색상은 실내재료마감표 참조 / CH:2300	[Pattern]	도면참조	도면참조
합판 위 무늬목 마감, 실내재료마감표 참조 CH:2700	[Pattern]	도면참조	도면참조
바리솔 천장 CH:2700	[Pattern]	도면참조	도면참조

천정	구분	위치	수량
격자루바천장, 마감색상은 실내재료마감표 참조 / 100x100 / CH:2700	[Pattern]	도면참조	도면참조
텍스천장, KCC 클라우드아 300x1210, T&H-Bar 공법 CH:2700	[Pattern]	도면참조	도면참조
루바천장, 마감색상은 실내재료마감표 참조 / 50x100, 150 O.C. CH:2700	[Pattern]	복도 및 공용공간, 총장실	도면참조

* 조명 LEGEND

조명	구분	사진	제품명	위치	수량	비고
루바라인 조명	[Symbol]	[Image]	루바라인조명 4000K (총장실 3000K)	복도 및 공용공간	도면참조	
라인조명 (매입)	[Symbol]	[Image]	LED 라인조명/비날개형/매입40x20, 4000K	엘레베이터 홀	도면참조	
벽조명	[Symbol]	[Image]	베르몬드 클로우 벽등/ 화이트/르위켄 3000K	컨퍼런스룸 라운지	도면참조	높이 및 위치 실내전개도 참조
매입등	[Symbol]	[Image]	4인치 LED 직다운 매입등 4000K (총장실 3000K)	도면참조	도면참조	격자루바 천장은 전용 조명박스 사용

* 창호 차양재 LEGEND

구분	위치	수량	비고
커튼	대회의실	도면참조	블랙 샘플 검토 후 결정
롤스크린	외벽측 창호	도면참조	화이트/반투명 샘플 검토 후 결정 총장실은 암막롤스크린 추가제공
알루미늄 블라인드	학과장실	도면참조	화이트 샘플 검토 후 결정

NOTE

- 냉난방기기 및 디퓨저 타입 및 위치는 감리자와 현장조율 후 진행 (도면에 표기한 FCU 위치는 참조용으로 사용)
- 스프링클러 위치는 소방도면 참조
- 벽조명 높이 및 위치는 실내전개도 참조
- 천정높이는 천정 LEGEND 참조
- 텍스천장에 매입등 설치시, 텍스 단측(짧은쪽) 중앙에 배치, TYP.

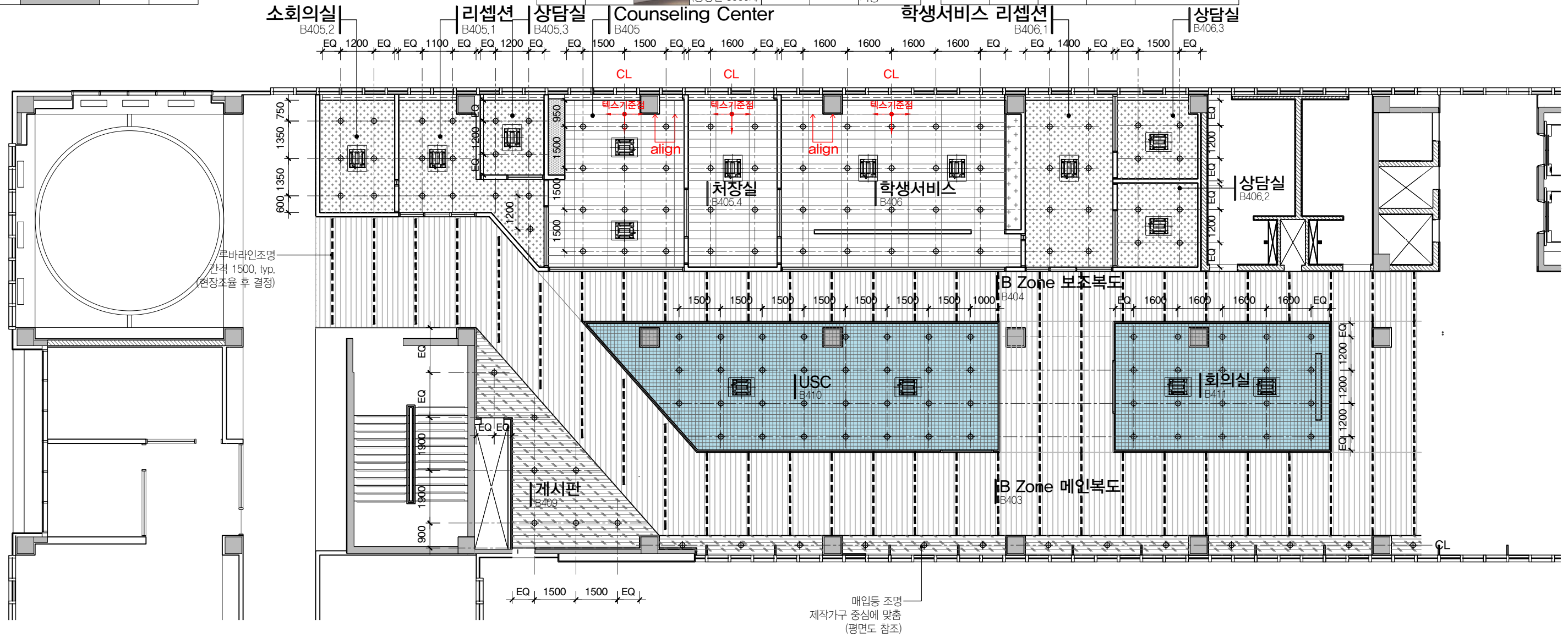

01 B ZONE 천장평면도 1
SCALE 1:150



PROJECT TITLE
SUNY KOREA 4F 환경개선사업
인천광역시 연수구 송도문화로 119-2
한국뉴욕주립대학교

DRAWING TITLE
B Zone 천장 평면도 1
DRAWING NO. A-122
CONSULTANT CUNSLTANTNAME

APPROVED BY SC
DRAWN BY GC
SCALE A3 = 1:150
DATE 2026.03

클라브웍스 건축사사무소 + 정파트너스 아키텍츠
NOTES
-
-

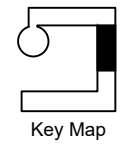

(주) 콜라브웍스건축사사무소
Office 02.2135.2423
Mail info@collab-works.com

* 천정 LEGEND

천정	구분	위치	수량
석고보드 위 지정색 도장, 마감색상은 실내재료마감표 참조 / CH:2700	[Pattern]	도면참조	도면참조
석고보드 위 지정색 도장, 마감색상은 실내재료마감표 참조 / CH:2300	[Pattern]	도면참조	도면참조
합판 위 무늬목 마감 실내재료마감표 참조 CH:2700	[Pattern]	도면참조	도면참조
바리솔 천장 CH:2700	[Pattern]	도면참조	도면참조

천정	구분	위치	수량
격자루바천장, 마감색상은 실내재료마감표 참조 / 100x100 / CH:2700	[Pattern]	도면참조	도면참조
텍스천장, KCC 클라우디아 300x1210, T&H-Bar 공법 CH:2700	[Pattern]	도면참조	도면참조
루바천장, 마감색상은 실내재료마감표 참조 / 50x100, 150 O.C. CH:2700	[Pattern]	복도 및 공용공간, 총장실	도면참조

* 조명 LEGEND

조명	구분	사진	제품명	위치	수량	비고
루바라인 조명	[Symbol]	[Image]	루바라인조명 4000K (총장실 3000K)	복도 및 공용공간	도면참조	
라인조명 (매입)	[Symbol]	[Image]	LED 라인조명/비날개형/매입40x20, 4000K	엘레베이터 홀	도면참조	
벽조명	[Symbol]	[Image]	베르몬드 클로우 벽등/화이트/르위켄 3000K	컨퍼런스룸 라운지	도면참조	높이 및 위치 실내전개도 참조
매입등	[Symbol]	[Image]	4인치 LED 직다운 매입등 4000K (총장실 3000K)	도면참조	도면참조	격자루바 천장은 전용 조명박스 사용

* 창호 사양재 LEGEND

구분	위치	수량	비고
커튼	대회의실	도면참조	블랙 샘플 검토 후 결정
롤스크린	외벽측 창호	도면참조	화이트/반투명 샘플 검토 후 결정 총장실은 암막롤스크린 추가제공
알루미늄 블라인드	학과장실	도면참조	화이트 샘플 검토 후 결정

NOTE

1. 냉난방기기 및 디퓨저 타입 및 위치는 감리자와 현장조율 후 진행 (도면에 표기한 FCU 위치는 참조용으로 사용)
2. 스프링클러 위치는 소방도면 참조
3. 벽조명 높이 및 위치는 실내전개도 참조
4. 천정높이는 천장 LEGEND 참조
5. 텍스천장에 매입등 설치시, 텍스 단축(짧은쪽) 중앙에 배치, TYP.

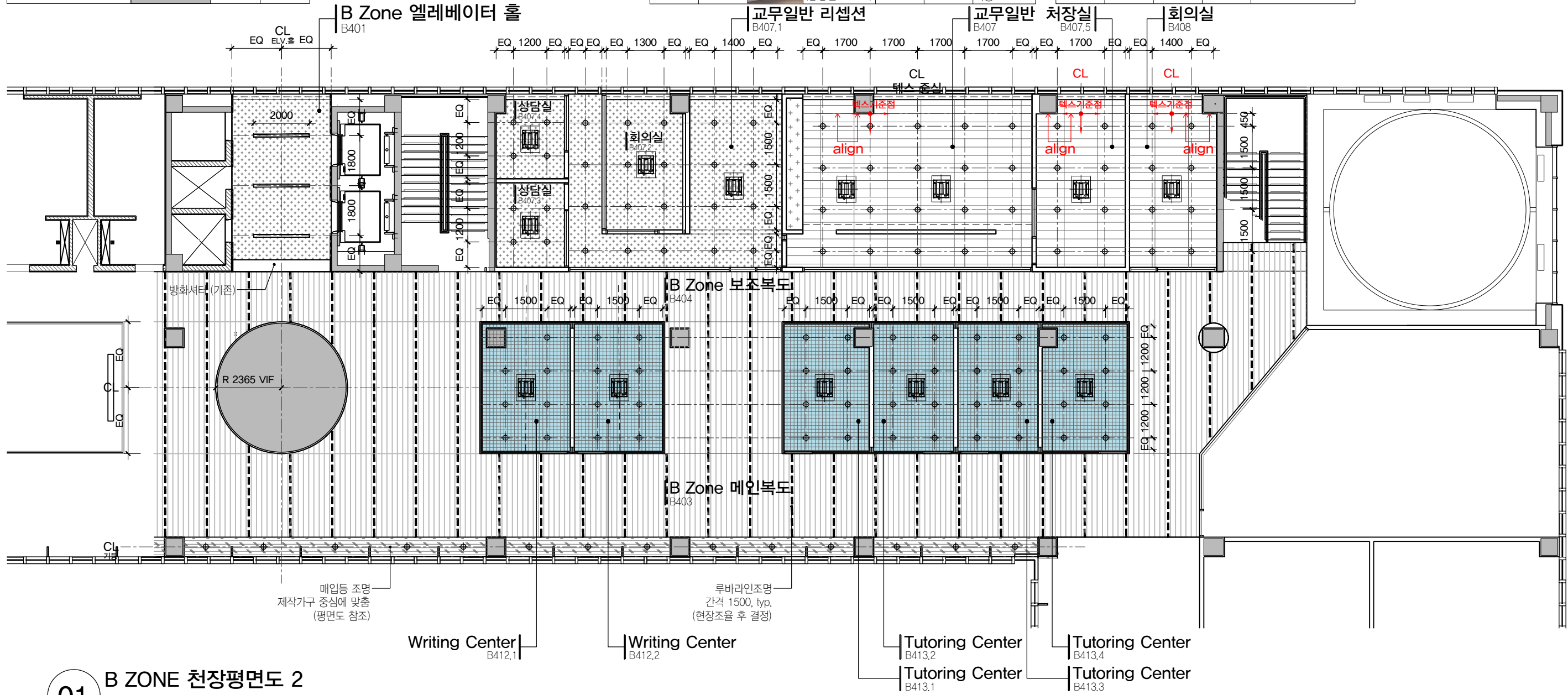

01 B ZONE 천장평면도 2
SCALE 1:150



PROJECT TITLE
SUNY KOREA 4F 환경개선사업
인천광역시 연수구 송도문화로 119-2
한국뉴욕주립대학교

DRAWING TITLE
B Zone 천장 평면도 2
DRAWING NO. A-123
CONSULTANT CUNSLTANTNAME

APPROVED BY SC
DRAWN BY GC
SCALE A3 = 1:150
DATE 2026.03

클라브웍스 건축사사무소 + 정파트너스 아키텍츠
NOTES

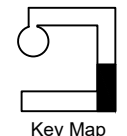

(주) 콜라브웍스건축사사무소

Office 02.2135.2423
Mail info@collab-works.com

* 천정 LEGEND

천정	구분	위치	수량
석고보드 위 지정색 도장, 마감색상은 실내재료마감표 참조 / CH:2700	[Pattern]	도면참조	도면참조
석고보드 위 지정색 도장, 마감색상은 실내재료마감표 참조 / CH:2300	[Pattern]	도면참조	도면참조
합판 위 무늬목 마감, 실내재료마감표 참조 CH:2700	[Pattern]	도면참조	도면참조
바리솔 천장 CH:2700	[Pattern]	도면참조	도면참조

천정	구분	위치	수량
격자루바천장, 마감색상은 실내재료마감표 참조 / 100x100 / CH:2700	[Pattern]	도면참조	도면참조
텍스천장, KCC 클라우디아 300x1210, T&H-Bar 공법 CH:2700	[Pattern]	도면참조	도면참조
루바천장, 마감색상은 실내재료마감표 참조 / 50x100, 150 O.C. CH:2700	[Pattern]	복도 및 공용공간, 총장실	도면참조

* 조명 LEGEND

조명	구분	사진	제품명	위치	수량	비고
루바라인 조명	[Symbol]	[Image]	루바라인조명 4000K (총장실 3000K)	복도 및 공용공간	도면참조	
라인조명 (매입)	[Symbol]	[Image]	LED 라인조명/비날개형/매입40x20, 4000K	엘레베이터 홀	도면참조	
벽조명	[Symbol]	[Image]	베르몬드 클로우 벽등/하이트/르위켄 3000K	컨퍼런스룸 라운지	도면참조	높이 및 위치 실내전개도 참조
매입등	[Symbol]	[Image]	4인치 LED 직다운 매입등 4000K (총장실 3000K)	도면참조	도면참조	격자루바 천장은 전용 조명박스 사용

* 창호 차양재 LEGEND

구분	위치	수량	비고
커튼	대회의실	도면참조	블랙 샘플 검토 후 결정
롤스크린	외벽측 창호	도면참조	화이트/반투명 샘플 검토 후 결정 총장실은 암막롤스크린 추가제공
알루미늄 블라인드	학과장실	도면참조	화이트 샘플 검토 후 결정

NOTE

- 냉난방기 및 디퓨저 타입 및 위치는 감리자와 현장조율 후 진행 (도면에 표기한 FCU 위치는 참조용으로 사용)
- 스프링클러 위치는 소방도면 참조
- 벽조명 높이 및 위치는 실내전개도 참조
- 천정높이는 천장 LEGEND 참조
- 텍스천장에 매입등 설치시, 텍스 단축(짧은쪽) 중앙에 배치, TYP.

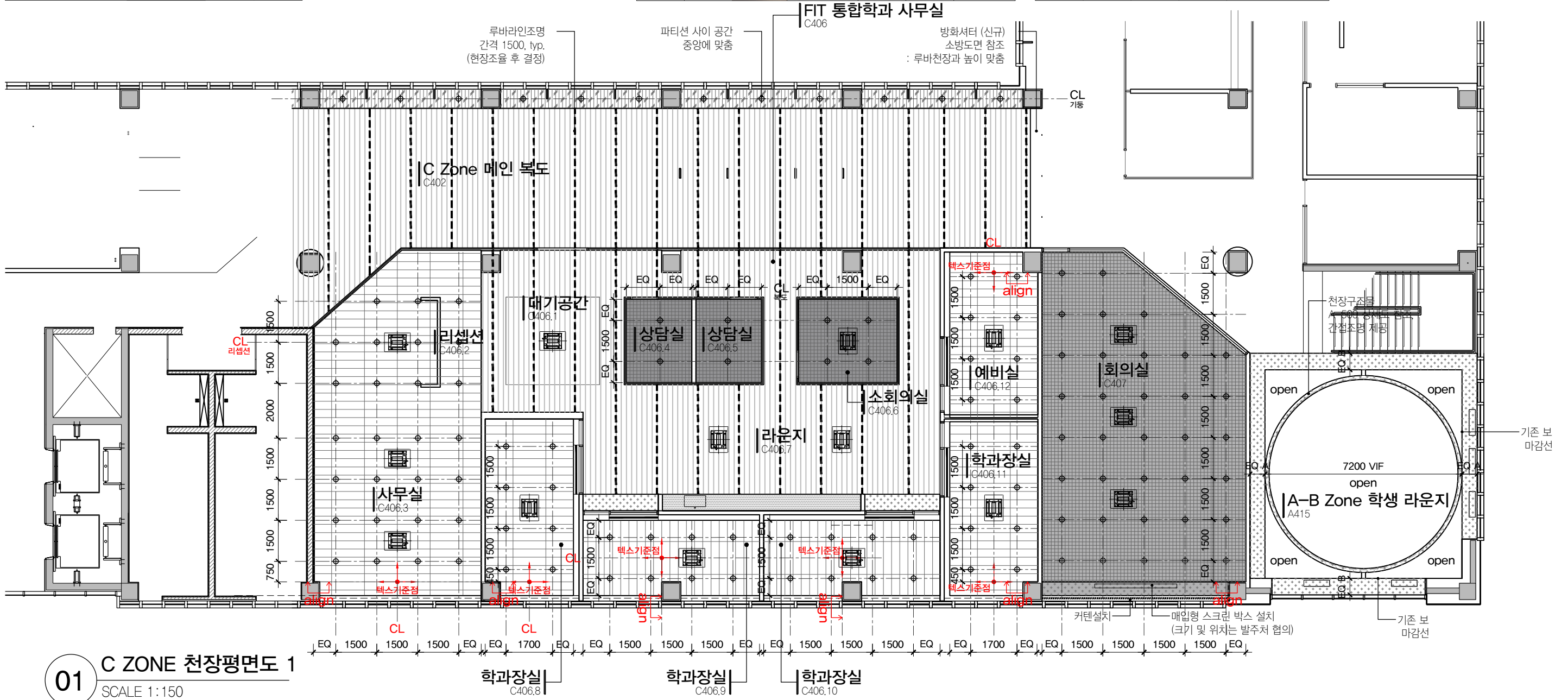

01 C ZONE 천장평면도 1
SCALE 1:150



PROJECT TITLE
SUNY KOREA 4F 환경개선사업
인천광역시 연수구 송도문화로 119-2
한국뉴욕주립대학교

DRAWING TITLE
C Zone 천장 평면도 1
DRAWING NO. A-124
CONSULTANT CUNSLTANTNAME

APPROVED BY SC
DRAWN BY GC
SCALE A3 = 1:150
DATE 2026.03

클라브웍스 건축사사무소 + 정파트너스 아키텍츠
NOTES
-
-

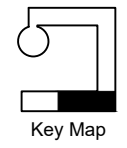

(주) 콜라브웍스건축사사무소
Office 02.2135.2423
Mail info@collab-works.com

* 천정 LEGEND

천정	구분	위치	수량
석고보드 위 지정색 도장, 마감색상은 실내재료마감표 참조 / CH:2700		도면참조	도면참조
석고보드 위 지정색 도장, 마감색상은 실내재료마감표 참조 / CH:2300		도면참조	도면참조
합판 위 무늬목 마감, 실내재료마감표 참조 CH:2700		도면참조	도면참조
바리솔 천장 CH:2700		도면참조	도면참조

천정	구분	위치	수량
격자루바천장, 마감색상은 실내재료마감표 참조 / 100x100 / CH:2700		도면참조	도면참조
텍스천장, KCC 클라우드아 300x1210, T&H-Bar 공법 CH:2700		도면참조	도면참조
루바천장, 마감색상은 실내재료마감표 참조 / 50x100, 150 O.C. CH:2700		복도 및 공용공간, 총장실	도면참조

* 조명 LEGEND

조명	구분	사진	제품명	위치	수량	비고
루바라인 조명			루바라인조명 4000K (총장실 3000K)	복도 및 공용공간	도면참조	
라인조명 (매입)			LED 라인조명/비날개형/매입40x20, 4000K	엘레베이터 홀	도면참조	
벽조명			베르몬드 클로우 벽등/ 화이트/르위켄 3000K	컨퍼런스룸 라운지	도면참조	높이 및 위치 실내전개도 참조
매입등			4인치 LED 직다운 매입등 4000K (총장실 3000K)	도면참조	도면참조	격자루바 천장은 전용 조명박스 사용

* 창호 사양재 LEGEND

구분	위치	수량	비고
커튼	대회의실	도면참조	블랙 샘플 검토 후 결정
롤스크린	외벽측 창호	도면참조	화이트/반투명 샘플 검토 후 결정 총장실은 암막롤스크린 추가제공
알루미늄 블라인드	학과장실	도면참조	화이트 샘플 검토 후 결정

NOTE

- 냉난방기기 및 디퓨저 타입 및 위치는 감리자와 현장조율 후 진행 (도면에 표기한 FCU 위치는 참조용으로 사용)
- 스프링클러 위치는 소방도면 참조
- 벽조명 높이 및 위치는 실내전개도 참조
- 천정높이는 천정 LEGEND 참조
- 텍스천장에 매입등 설치시, 텍스 단축(짧은쪽) 중앙에 배치, TYP.

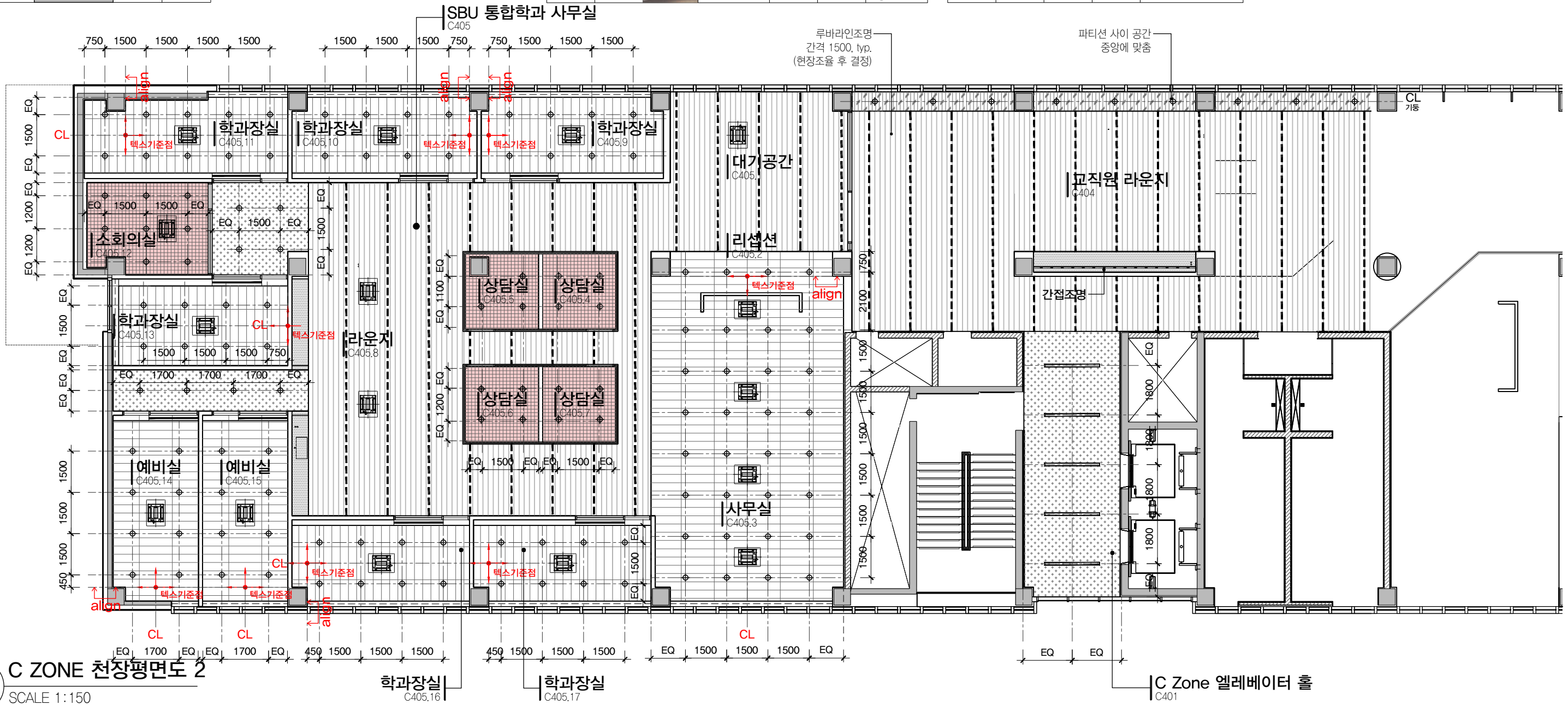

01 C ZONE 천장평면도 2
SCALE 1:150



PROJECT TITLE
SUNY KOREA 4F 환경개선사업
인천광역시 연수구 송도문화로 119-2
한국뉴욕주립대학교

DRAWING TITLE
C Zone 천장 평면도 2
DRAWING NO. A-125
CONSULTANT CUNSLTANTNAME

APPROVED BY SC
DRAWN BY GC
SCALE A3 = 1:150
DATE 2026.03

클라브웍스 건축사사무소 + 정파트너스 아키텍츠
NOTES
-
-



(주) 콜라브웍스건축사사무소
Office 02.2135.2423
Mail info@collab-works.com

■ 실내 재료 마감표

ZONE	실번호	실 명	천 장		벽		바 닷		걸레받이		표준상세	비 고
			바 탕	마 감	바 탕	마 감	바 탕	마 감	마 감	높이(mm)		

A Zone	A401	A Zone 엘리베이터 홀	THK9.5 석고보드 2PLY	P 1	THK9.5 석고보드 2PLY	P 1	-	F01	MDF 걸레받이 (1:1 마감 + 마이너스 몰딩) / P 1	100		
	A402	A Zone 복도	-	L 1	9T MDF (동전메지)	P 1	-	F01	MDF 걸레받이 (1:1 마감 + 마이너스 몰딩) / W 1	100		
	A403	총장실	루버천장 / 9T MDF (동전메지)	L 6, L 7 / W 1	하지용 합판 또는 석고보드 또는 9T MDF (동전메지)	W 1 / P 4 / S 2	-	F05	마이너스 몰딩	20		
	A403.1	총장실 라운지	루버천장 / THK9.5 석고보드 2PLY	L 1 / P 2	THK9.5 석고보드 2PLY	P 1 / P 2	-	F01/ F02	마이너스 몰딩	20		
	A403.2	총장 비서실 (창고)	THK9.5 석고보드 2PLY	P 1	THK9.5 석고보드 2PLY	P 1	-	F02	마이너스 몰딩	20		
	A404	컨퍼런스룸 라운지	9T MDF (동전메지)	W 1	9T MDF (동전메지)	W1	-	F04	마이너스 몰딩	20		
	A405	대회의실	- / THK9.5 석고보드 2PLY	L 2 / P 3	하지용 합판 또는 석고보드	S 1 / P 2, P 3	-	F03	마이너스 몰딩	20		
	A406	회의실	- / THK9.5 석고보드 2PLY	L 2 / P 3	하지용 합판 또는 석고보드	S 1 / P 3	-	F03	마이너스 몰딩	20		
	A407	재무	-	T1	THK9.5 석고보드 2PLY	P 1	-	F02	마이너스 몰딩	20		
	A407.1	소회의실	-	T1	THK9.5 석고보드 2PLY	P 1	-	F02	마이너스 몰딩	20		
	A408	기획예산	-	T1	THK9.5 석고보드 2PLY	P 1	-	F02	마이너스 몰딩	20		
	A408.1	차장실	-	T1	THK9.5 석고보드 2PLY	P 1	-	F02	마이너스 몰딩	20		
	A409	스탬프라운지	-	L 1	9T MDF (동전메지)	W1	-	F01	마이너스 몰딩	20		
		팬트리	THK9.5 석고보드 2PLY	P 1	THK9.5 석고보드 2PLY	P 1	-	F01	마이너스 몰딩	20		
		프린트룸	THK9.5 석고보드 2PLY	P 1	THK9.5 석고보드 2PLY	P 1	-	F01	마이너스 몰딩	20		
	A411	인사총무팀	-	T1	THK9.5 석고보드 2PLY	P 1	-	F02	마이너스 몰딩	20		
	A411.1	실장실	-	T1	THK9.5 석고보드 2PLY	P 1	-	F02	마이너스 몰딩	20		
	A411.2	소회의실	-	T1	THK9.5 석고보드 2PLY	P 1	-	F02	마이너스 몰딩	20		
	A412	IT 서비스팀	-	T1	THK9.5 석고보드 2PLY	P 1	-	F02	마이너스 몰딩	20		
	A413	대외협력팀	-	T1	THK9.5 석고보드 2PLY	P 1	-	F02	마이너스 몰딩	20		
	A413.1	소회의실	-	T1	THK9.5 석고보드 2PLY	P 1	-	F02	마이너스 몰딩	20		
	A413.2	차장실	-	T1	THK9.5 석고보드 2PLY	P 1	-	F02	마이너스 몰딩	20		
	A414	산학협력단	-	T1	THK9.5 석고보드 2PLY	P 1	-	F02	마이너스 몰딩	20		
	A414.1	단장실	-	T1	THK9.5 석고보드 2PLY	P 1	-	F02	마이너스 몰딩	20		
	A414.2	산단 라운지	THK9.5 석고보드 2PLY	P 1	THK9.5 석고보드 2PLY	P 1	-	F02	마이너스 몰딩	20		
	A415	A-B Zone 학생 라운지	-	-	9T MDF (동전메지)	P 1, S 3	-	F06	마이너스 몰딩	20		

도장 P1: 지정색 V.P 도장, 색상 01 / 삼화페인트 0011A
P2: 지정색 V.P 도장, 색상 02 / 삼화페인트 0150D
P3: 지정색 V.P 도장, 색상 03 / 삼화페인트 0014E
P4: 지정색 V.P 도장, 색상 07 / 삼화페인트 0018A

S1: 엠보드 블랙헤어라인 M-BH-10
S2: 엠보드 유광화이트보드 W-W10
S3: FORBO 블레틴보드, NCS 4005-Y20R, POTATO SKIN
S4: FORBO 블레틴보드, NCS 5005-B80G, POPPY SEED

**색상
색상 01 / WHITE : 삼화페인트 0011A과 맞춤
색상 02 / NAVY : 삼화페인트 0150D
색상 03 / BLACK 1 : 삼화페인트 0014E와 맞춤
색상 04 / BLUE : 삼화페인트 0151D와 맞춤 (현장 색상 샘플 확인 후 진행)
색상 05 / RED : 삼화페인트 0144D와 맞춤 (현장 색상 샘플 확인 후 진행)
색상 06 / GREY : 삼화페인트 0011D와 맞춤
색상 07 / IVORY : 삼화페인트 0018A

필름 W1: MDF 위 지정 우드 필름마감, LX 하우스사 NW085 (현장 샘플확인 (10000X1000) 후 진행)
W2: MDF 위 지정 우드 필름마감, LX 하우스사 XXX (현장 샘플확인 (10000X1000) 후 진행)

L1: 루버천장, 색상01 / WHITE
L2: 격자루버천장, 100X100 (40H), 색상03 / BLACK 1
L3: 격자루버천장, 100X100 (40H), 색상04 / BLUE
L4: 격자루버천장, 100X100 (40H), 색상05 / RED
L5: 격자루버천장, 100X100 (40H), 색상06 / BLACK 2
L6: 루버천장, 색상07 / IVORY
L7: 루버천장, 루버 위 지정 우드 필름 마감, 총장실 우드

타일 T1: 지정택스타일 / 마이톤 클라우드 MCD 921 / T&H Bar 공법
T2: 지정타일 / CHESSBOARD CH-011 48X48 MOSAIC / 6MM / NAVY
T3: 지정타일 / CHESSBOARD CH-01 48X48 MOSAIC / 6MM / WHITE

패브릭 FA1 : WIZTEX THE FABRIC MAX M1908-22 / NAVY
FA2 : WIZTEX THE FABRIC MAX M1908-15 / GRAY
FA3 : WIZTEX THE FABRIC MAX M1908-10 / BROWN
FA4 : WIZTEX THE FABRIC OMEGA #10 / RED
FA5 : WIZTEX THE FABRIC OMEGA #17 / BLUE

바닥 바닥재료 스펙은 바닥평면도 F101-F103 참조



PROJECT TITLE
SUNY KOREA 4F 환경개선사업
인천광역시 연수구 송도문화로 119-2
한국뉴욕주립대학교

DRAWING TITLE
실내재료마감표-1
DRAWING NO. A-200
CONSULTANT -

APPROVED BY SC
DRAWN BY GC
SCALE NTS
DATE 2026.02

클라브웍스 건축사사무소 + 정파트너스 아키텍츠
NOTES
-
-

Note : 모든 마감은 감리자와
최종 확인 후 진행

(주) 클라브웍스건축사사무소
Office 02.2135.2423
Mail info@collab-works.com

■ 실내 재료 마감표

ZONE	실번호	실 명	천 장		벽		바 닷		걸레받이		표준상세	비 고
			바 탕	마 감	바 탕	마 감	바 탕	마 감	마 감	높이(mm)		
B Zone	B401	B Zone 엘리베이터 홀	THK9.5 석고보드 2PLY	P 1	THK9.5 석고보드 2PLY	P 1	-	F01	MDF 걸레받이 (1:1 마감 + 마이너스 몰딩) / P 2	100		
	B402	B Zone 로비	-	L 1	-	-	-	F01	MDF 걸레받이 (1:1 마감 + 마이너스 몰딩) / W 1	100		
	B403	B Zone 메인복도	9T MDF	L1 / W 1	9T MDF (동전메지)	W 1	-	F01	MDF 걸레받이 (1:1 마감 + 마이너스 몰딩) / P 4	100		
	B404	B Zone 보조복도	-	L 1	9T MDF (동전메지)	P 1	-	F01	마이너스 몰딩	100		
	B405	Counseling Center	-	T1	THK9.5 석고보드 2PLY	P 1	-	F02	마이너스 몰딩	20		
	B405.1	리셉션	THK9.5 석고보드 2PLY	P 1	THK9.5 석고보드 2PLY	P 1 / S 3	-	F02	마이너스 몰딩	100		
	B405.2	소회의실	THK9.5 석고보드 2PLY	P 1	THK9.5 석고보드 2PLY	P 1	-	F02	마이너스 몰딩	20		
	B405.3	상담실	THK9.5 석고보드 2PLY	P 1	THK9.5 석고보드 2PLY	P 1	-	F02	마이너스 몰딩	20		
	B405.4	차장실	-	T1	THK9.5 석고보드 2PLY	P 1	-	F02	마이너스 몰딩	20		
	B406	학생서비스	-	T1	THK9.5 석고보드 2PLY	P 1	-	F02	마이너스 몰딩	20		
	B406.1	학생서비스 리셉션	THK9.5 석고보드 2PLY	P 1	THK9.5 석고보드 2PLY	P 1 / S 3	-	F02	마이너스 몰딩	20		
	B406.2	상담실	THK9.5 석고보드 2PLY	P 1	THK9.5 석고보드 2PLY	P 1	-	F02	마이너스 몰딩	20		
	B406.3	상담실	THK9.5 석고보드 2PLY	P 1	THK9.5 석고보드 2PLY	P 1	-	F02	마이너스 몰딩	20		
	B407	교무일반	-	T1	THK9.5 석고보드 2PLY	P 1	-	F02	마이너스 몰딩	20		
	B407.1	교무일반 리셉션	THK9.5 석고보드 2PLY	P 1	THK9.5 석고보드 2PLY	P 1 / S 3	-	F02	마이너스 몰딩	20		
	B407.2	회의실	THK9.5 석고보드 2PLY	P 1	THK9.5 석고보드 2PLY	P 1	-	F02	마이너스 몰딩	20		
	B407.3	상담실	THK9.5 석고보드 2PLY	P 1	THK9.5 석고보드 2PLY	P 1	-	F02	마이너스 몰딩	20		
	B407.4	상담실	THK9.5 석고보드 2PLY	P 1	THK9.5 석고보드 2PLY	P 1	-	F02	마이너스 몰딩	20		
	B407.5	차장실	-	T1	THK9.5 석고보드 2PLY	P 1	-	F02	마이너스 몰딩	20		
	B408	회의실	-	T1	THK9.5 석고보드 2PLY	P 1	-	F02	마이너스 몰딩	20		
	B409	계시판	9T MDF	W 1	9T MDF (동전메지)	W 1 / S 4	-	F01	마이너스 몰딩	20		
	B410	USC	-	L3	-	-	-	F07	-	-		
	B411	회의실	-	L3	-	-	-	F07	-	-		
	B412.1	WRITING CENTER	-	L3	하지용 합판 또는 석고보드	S 2	-	F07	마이너스 몰딩	20		
	B412.2	WRITING CENTER	-	L3	하지용 합판 또는 석고보드	S 2	-	F07	마이너스 몰딩	20		
	B413.1	TUTORING CENTER	-	L3	하지용 합판 또는 석고보드	S 2	-	F07	마이너스 몰딩	20		
	B413.2	TUTORING CENTER	-	L3	하지용 합판 또는 석고보드	S 2	-	F07	마이너스 몰딩	20		
	B413.3	TUTORING CENTER	-	L3	하지용 합판 또는 석고보드	S 2	-	F07	마이너스 몰딩	20		
	B413.4	TUTORING CENTER	-	L3	하지용 합판 또는 석고보드	S 2	-	F07	마이너스 몰딩	20		
	B414	B-C Zone 학생 라운지	-	-	9T MDF (동전메지)	P 1 / S 3	-	F08	마이너스 몰딩	20		



PROJECT TITLE
SUNY KOREA 4F 환경개선사업
인천광역시 연수구 송도문화로 119-2
한국뉴욕주립대학교

DRAWING TITLE
실내재료마감표-2
DRAWING NO. A-201
CONSULTANT -

APPROVED BY SC
DRAWN BY GC
SCALE NTS
DATE 2026.02

클라브웍스 건축사사무소 + 정파트너스 아키텍츠
NOTES
-
-

Note : 모든 마감은 감리자와
최종 확인 후 진행

(주) 콜라브웍스건축사사무소
Office 02.2135.2423
Mail info@collab-works.com

■ 실내 재료 마감표

ZONE	실번호	실 명	천 장		벽		바 닥		결레받이		표준상세	비 고
			바 탕	마 감	바 탕	마 감	바 탕	마 감	마 감	높이(mm)		
C Zone	C401	C Zone 엘리베이터 홀	THK9.5 석고보드 2PLY	P 1	THK9.5 석고보드 2PLY	P 1	-	F01	MDF 결레받이 (1:1 마감 + 마이너스 몰딩) / P 2	100		
	C402	C Zone 메인복도	-	L 1	9T MDF (동전메지)	W 1	-	F01	MDF 결레받이 (1:1 마감 + 마이너스 몰딩) / W 1	100		
	C403	C Zone 보조복도	-	L 1	9T MDF (동전메지)	P 1	-	F01	MDF 결레받이 (1:1 마감 + 마이너스 몰딩) / P 4	100		
	C404	교직원 라운지	-	L 1	9T MDF (동전메지)	W 1	-	F01	마이너스 몰딩	20		
	C405	SBU 통합학과 사무실	-	L 1	9T MDF (동전메지)	P 1	-	F01	MDF 결레받이 (1:1 마감 + 마이너스 몰딩) / P 4	100		
	C405.1	대기공간	-	L 1	9T MDF (동전메지)	P 1	-	F01 / F10	MDF 결레받이 (1:1 마감 + 마이너스 몰딩) / P 4	100		
	C405.2	리셉션	-	T1	9T MDF (동전메지)	P 1	-	F02	MDF 결레받이 (1:1 마감 + 마이너스 몰딩) / P 4	100		
	C405.3	사무실	-	T1	9T MDF (동전메지)	P 1	-	F02	MDF 결레받이 (1:1 마감 + 마이너스 몰딩) / P 4	100		
	C405.4	상담실	-	L 4	THK9.5 석고보드 2PLY	P 1	-	F10	-	-		
	C405.5	상담실	-	L 4	THK9.5 석고보드 2PLY	P 1	-	F10	-	-		
	C405.6	상담실	-	L 4	THK9.5 석고보드 2PLY	P 1	-	F10	-	-		
	C405.7	상담실	-	L 4	THK9.5 석고보드 2PLY	P 1	-	F10	-	-		
	C405.8	라운지	-	L 1	9T MDF (동전메지)	P 1	-	F01	MDF 결레받이 (1:1 마감 + 마이너스 몰딩) / P 4	100		
	C405.9	학과장실	-	T1	THK9.5 석고보드 2PLY	P 1	-	F02	마이너스 몰딩	20		
	C405.10	학과장실	-	T1	THK9.5 석고보드 2PLY	P 1	-	F02	마이너스 몰딩	20		
	C405.11	학과장실	-	T1	THK9.5 석고보드 2PLY	P 1	-	F02	마이너스 몰딩	20		
	C405.12	소회의실	-	L 4	THK9.5 석고보드 2PLY	P 1	-	F10	마이너스 몰딩	20		
	C405.13	학과장실	-	T1	THK9.5 석고보드 2PLY	P 1	-	F02	마이너스 몰딩	20		
	C405.14	예비실	-	T1	THK9.5 석고보드 2PLY	P 1	-	F02	마이너스 몰딩	20		
	C405.15	예비실	-	T1	THK9.5 석고보드 2PLY	P 1	-	F02	마이너스 몰딩	20		
	C405.16	학과장실	-	T1	THK9.5 석고보드 2PLY	P 1	-	F02	마이너스 몰딩	20		
	C405.17	학과장실	-	T1	THK9.5 석고보드 2PLY	P 1	-	F02	마이너스 몰딩	20		
	C406	FIT 통합학과 사무실	-	L 1	9T MDF (동전메지)	P 1	-	F01	MDF 결레받이 (1:1 마감 + 마이너스 몰딩) / P 4	100		
	C406.1	대기공간	-	L 1	9T MDF (동전메지)	P 1	-	F01 / F09	MDF 결레받이 (1:1 마감 + 마이너스 몰딩) / P 4	100		
	C406.2	리셉션	-	T1	9T MDF (동전메지)	P 1	-	F02	MDF 결레받이 (1:1 마감 + 마이너스 몰딩) / P 4	100		
	C406.3	사무실	-	T1	9T MDF (동전메지)	P 1	-	F02	MDF 결레받이 (1:1 마감 + 마이너스 몰딩) / P 4	100		
	C406.4	상담실	-	L5	THK9.5 석고보드 2PLY	P 1	-	F09	-	-		
	C406.5	상담실	-	L5	THK9.5 석고보드 2PLY	P 1	-	F09	-	-		
	C406.6	회의실	-	L5	-	-	-	F09	-	-		
	C406.7	라운지	-	L 1	9T MDF (동전메지)	P 1	-	F02	MDF 결레받이 (1:1 마감 + 마이너스 몰딩) / P 4	100		
	C406.8	학과장실	-	T1	THK9.5 석고보드 2PLY	P 1	-	F02	마이너스 몰딩	20		
	C406.9	학과장실	-	T1	THK9.5 석고보드 2PLY	P 1	-	F02	마이너스 몰딩	20		
	C406.10	학과장실	-	T1	THK9.5 석고보드 2PLY	P 1	-	F02	마이너스 몰딩	20		
	C406.11	학과장실	-	T1	THK9.5 석고보드 2PLY	P 1	-	F02	마이너스 몰딩	20		
C406.12	예비실	-	T1	THK9.5 석고보드 2PLY	P 1	-	F02	마이너스 몰딩	20			
C407	회의실	- / THK9.5 석고보드 2PLY	L 2 / P3	THK9.5 석고보드 2PLY	S 1 / P 3	-	F03	마이너스 몰딩	20			



PROJECT TITLE
SUNY KOREA 4F 환경개선사업
인천광역시 연수구 송도문화로 119-2
한국뉴욕주립대학교

DRAWING TITLE
실내재료마감표-3
DRAWING NO. A-202
CONSULTANT -

APPROVED BY SC
DRAWN BY GC
SCALE NTS
DATE 2026.02

클라브웍스 건축사사무소 + 정파트너스 아키텍츠
NOTES
-
-

Note : 모든 마감은 감리자와
최종 확인 후 진행

(주) 클라브웍스건축사사무소
Office 02.2135.2423
Mail info@collab-works.com

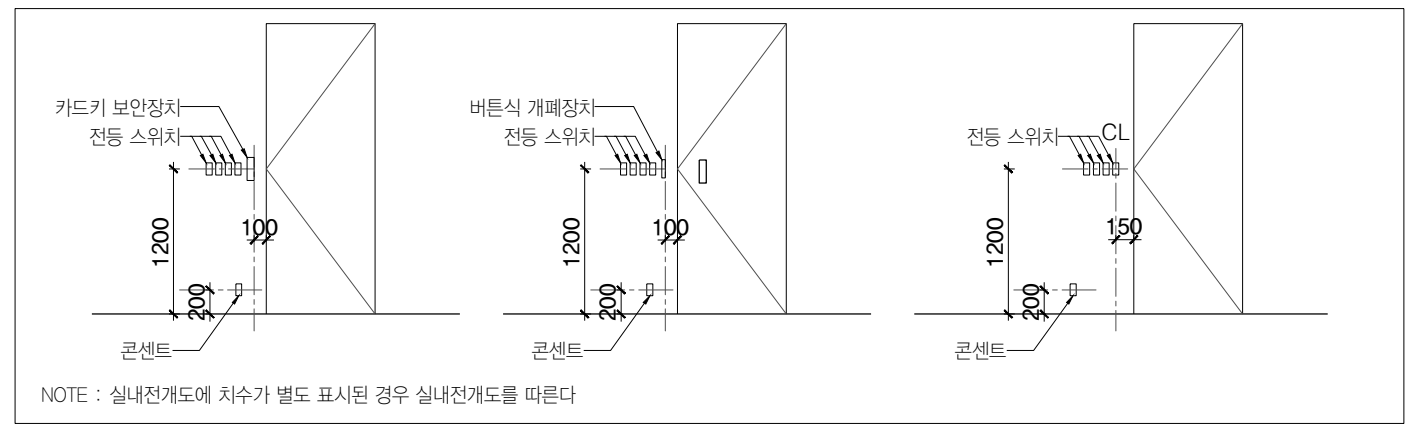
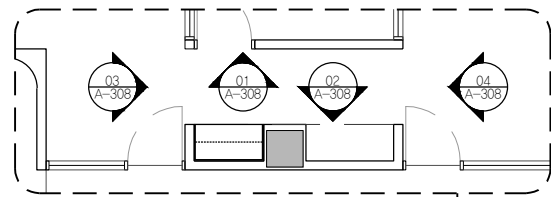

PROJECT TITLE
SUNY KOREA 4F 환경개선사업
인천광역시 연수구 송도문화로 119-2
한국뉴욕주립대학교

DRAWING TITLE
A Zone 실내전개도 Key Plan
DRAWING NO. A-300
CONSULTANT CUNSLTANTNAME

APPROVED BY SC
DRAWN BY GC
SCALE A3 = 1:250
DATE 2026.02

클라브웍스 건축사사무소 + 정파트너스 아키텍츠
NOTES
-
-

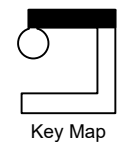

(주) 콜라브웍스건축사사무소
Office 02.2135.2423
Mail info@collab-works.com

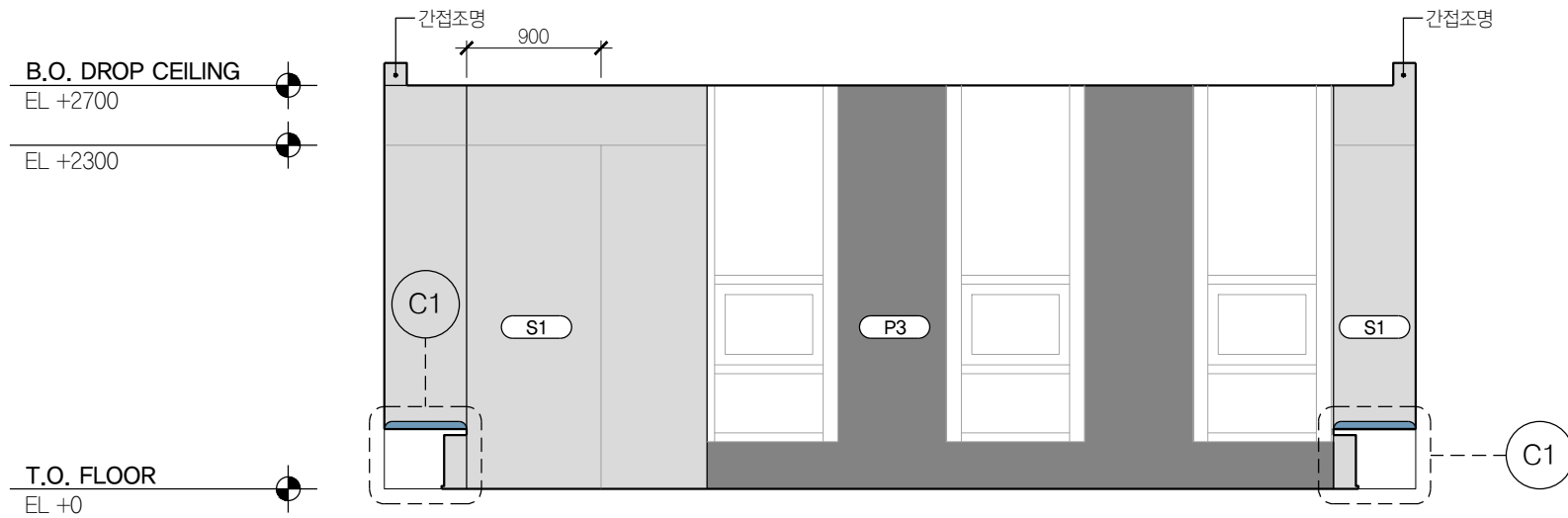

01 대회의실 A405
SCALE 1:50

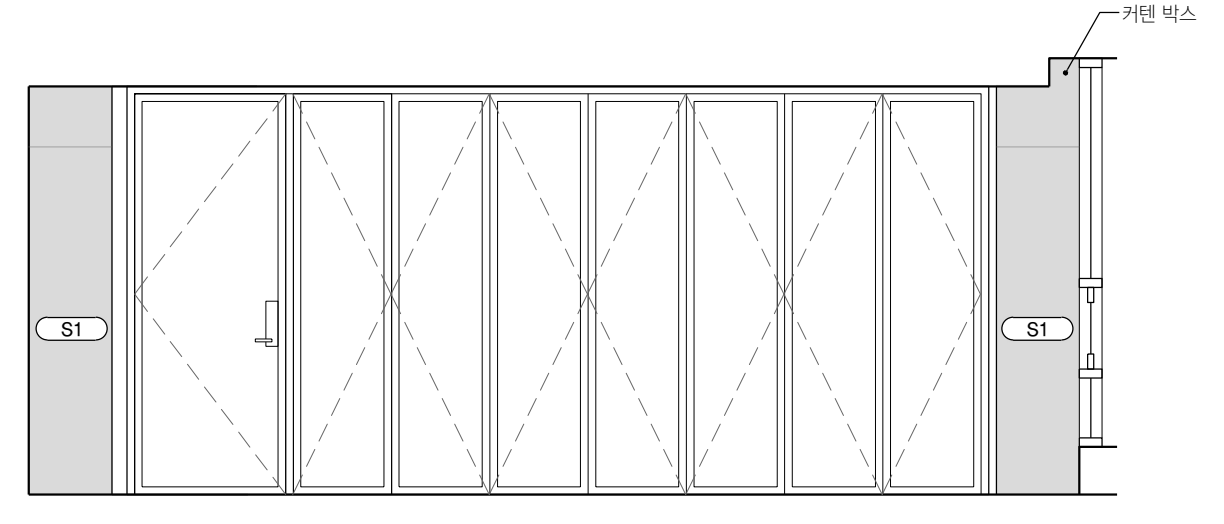

03 대회의실 A405
SCALE 1:50

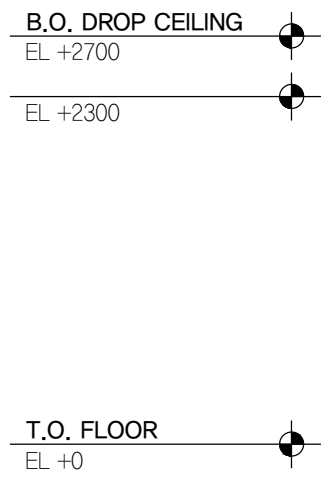

02 대회의실 A405
SCALE 1:50

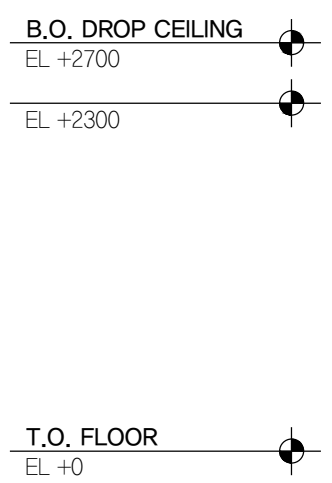
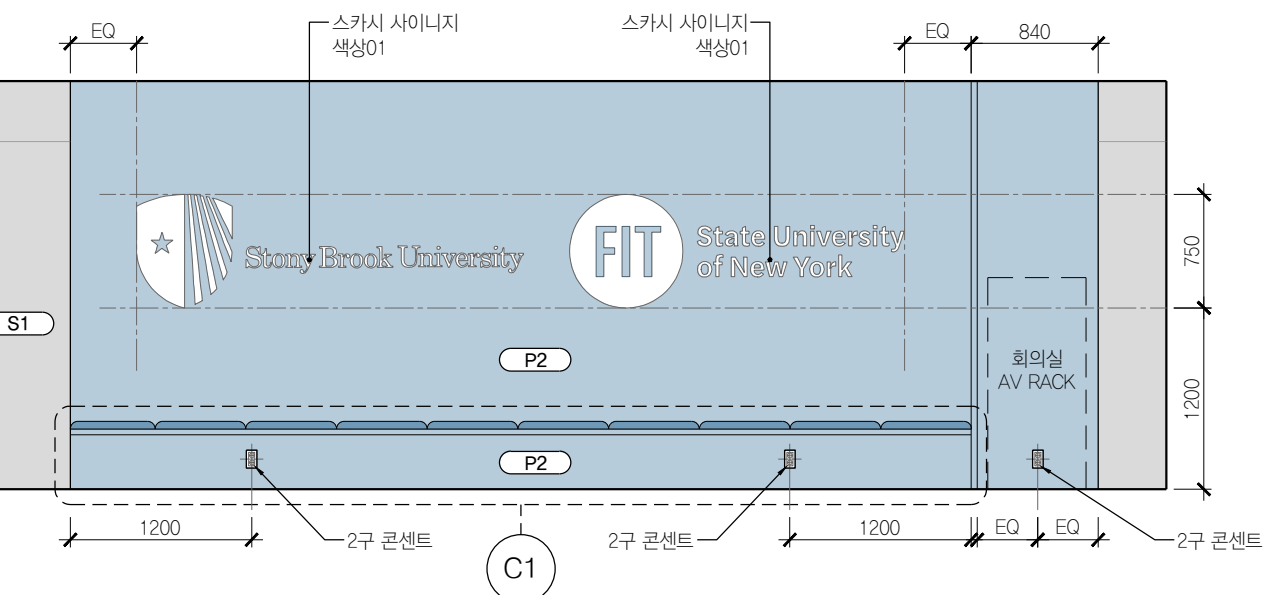

04 대회의실 A405
SCALE 1:50



PROJECT TITLE
SUNY KOREA 4F 환경개선사업
인천광역시 연수구 송도문화로 119-2
한국뉴욕주립대학교

DRAWING TITLE
A Zone 실내전개도
DRAWING NO. A-301
CONSULTANT CUNSLTANTNAME

APPROVED BY SC
DRAWN BY GC
SCALE A3 = 1:50
DATE 2026.03

클라브웍스 건축사사무소 + 정파트너스 아키텍츠
NOTES
-
-

(주) 콜라브웍스건축사사무소
Office 02.2135.2423
Mail info@collab-works.com

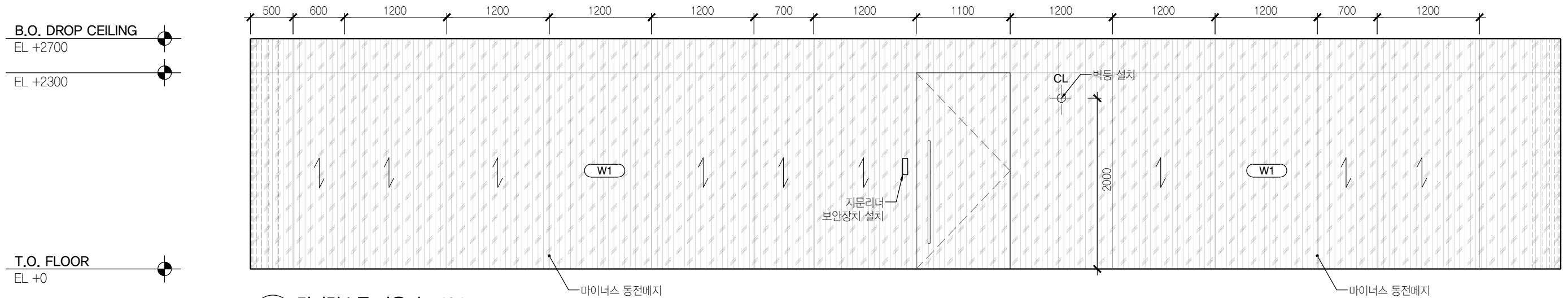

01 컨퍼런스룸 라운지 A404
SCALE 1:50

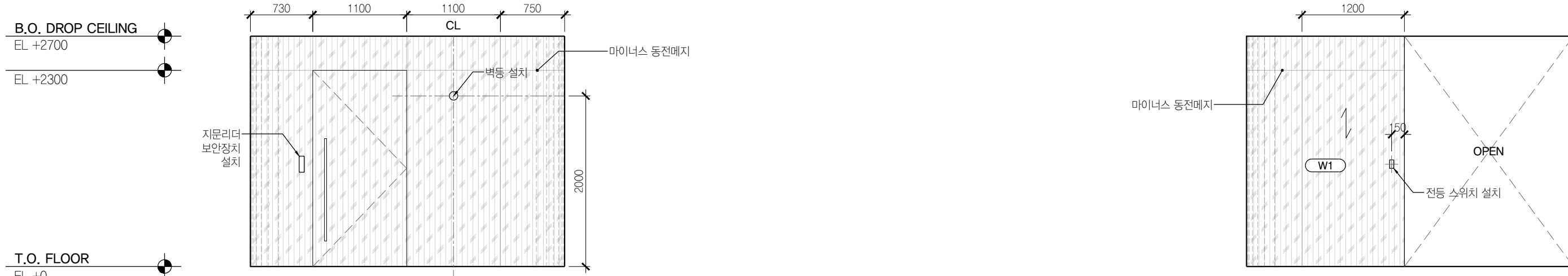

02 컨퍼런스룸 라운지 A404
SCALE 1:50

04 컨퍼런스룸 라운지 A404
SCALE 1:50

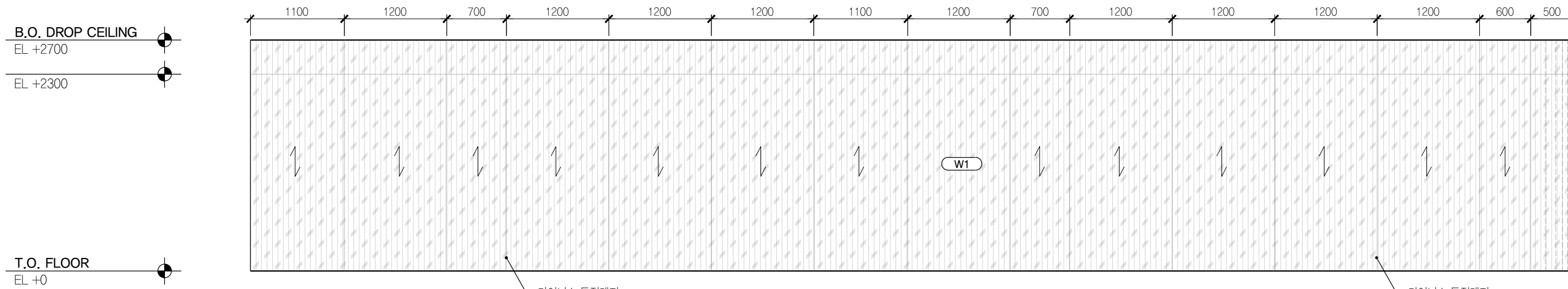

03 컨퍼런스룸 라운지 A404
SCALE 1:50



PROJECT TITLE
SUNY KOREA 4F 환경개선사업

인천광역시 연수구 송도문화로 119-2
한국뉴욕주립대학교

DRAWING TITLE
A Zone 실내전개도

DRAWING NO. A-302
CONSULTANT CUNSLTANTNAME

APPROVED BY SC
DRAWN BY GC

SCALE A3 = 1:50
DATE 2026.03

클라브웍스 건축사사무소 + 정파트너스 아키텍츠
NOTES
-
-

(주) 콜라브웍스건축사사무소

Office 02.2135.2423
Mail info@collab-works.com

B.O. DROP CEILING
EL +2700

EL +2300

T.O. FLOOR
EL +0

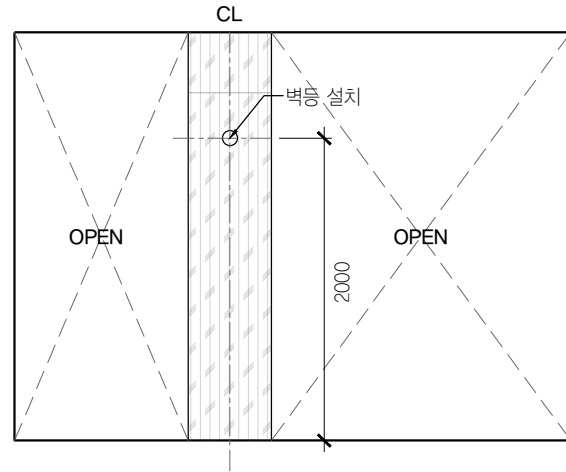

01 컨퍼런스룸 라운지 A404
SCALE 1:50

B.O. DROP CEILING
EL +2700

EL +2300

T.O. FLOOR
EL +0

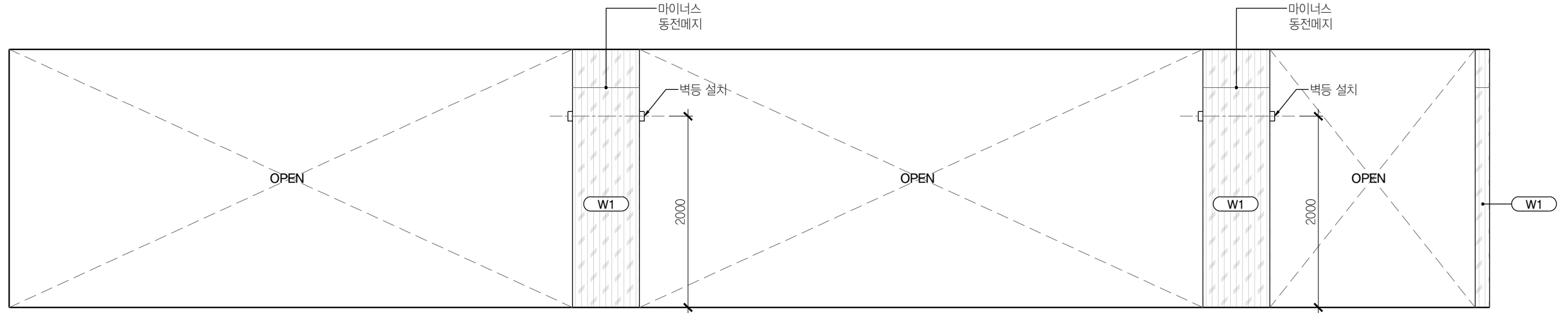

02 컨퍼런스룸 라운지 A404
SCALE 1:50

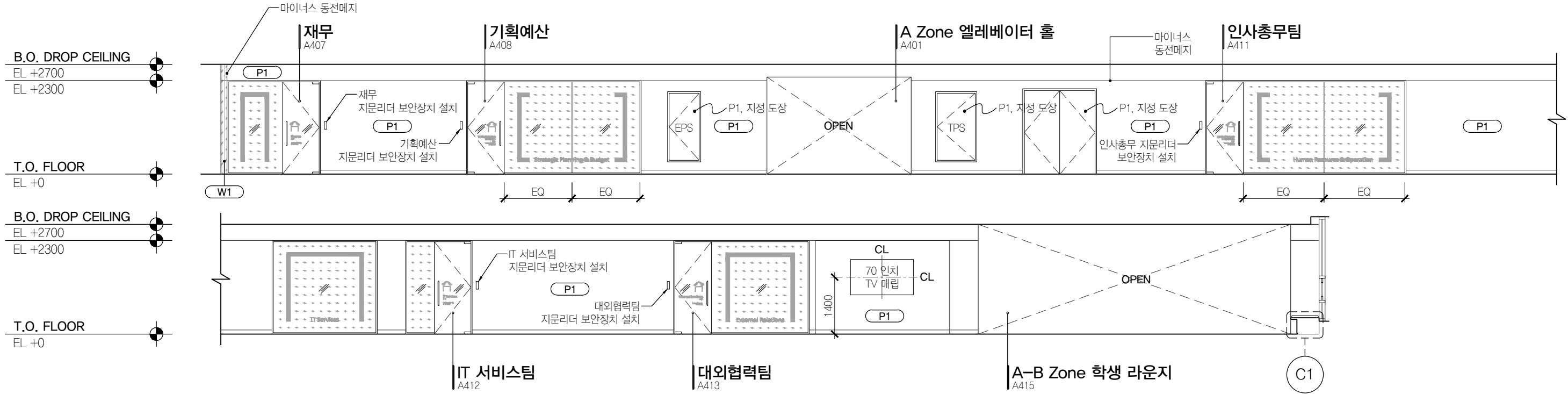

01 A ZONE 복도
SCALE 1:50

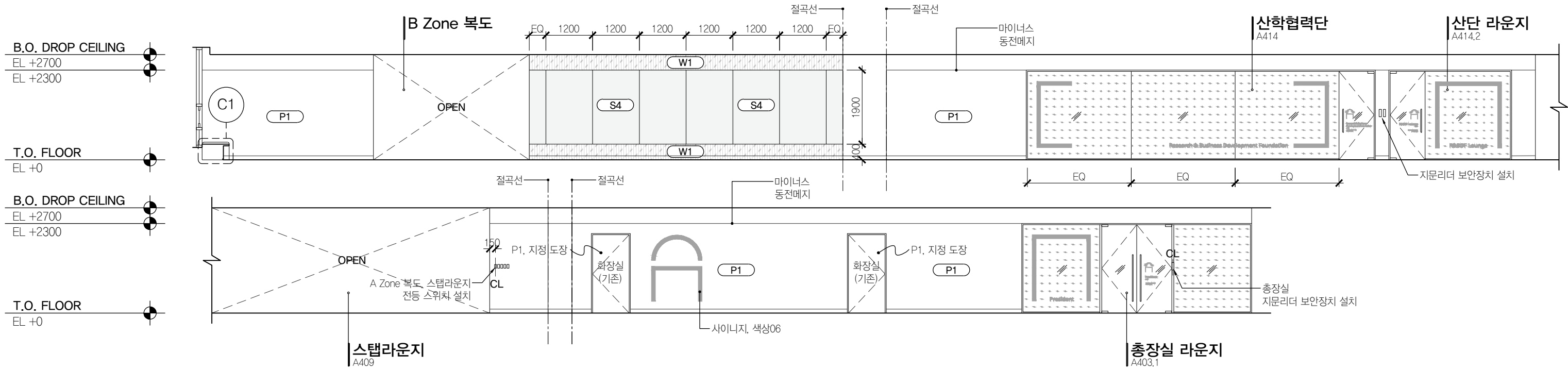

02 A ZONE 복도
SCALE 1:50



PROJECT TITLE
SUNY KOREA 4F 환경개선사업
인천광역시 연수구 송도문화로 119-2
한국뉴욕주립대학교

DRAWING TITLE
A Zone 실내전개도
DRAWING NO. A-304
CONSULTANT CUNSLTANTNAME

APPROVED BY SC
DRAWN BY GC
SCALE A3 = 1:100
DATE 2026.02

클라브웍스 건축사사무소 + 정파트너스 아키텍츠
NOTES

(주) 콜라브웍스건축사사무소

Office 02.2135.2423
Mail info@collab-works.com

B.O. DROP CEILING
EL +2700

EL +2300

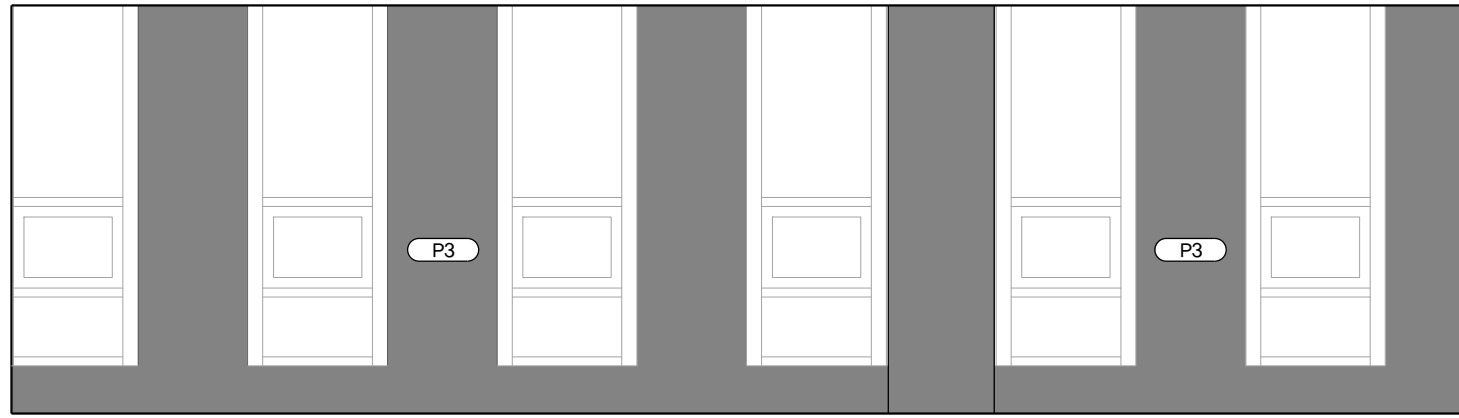

T.O. FLOOR
EL +0

01 회의실 A406
SCALE 1:50

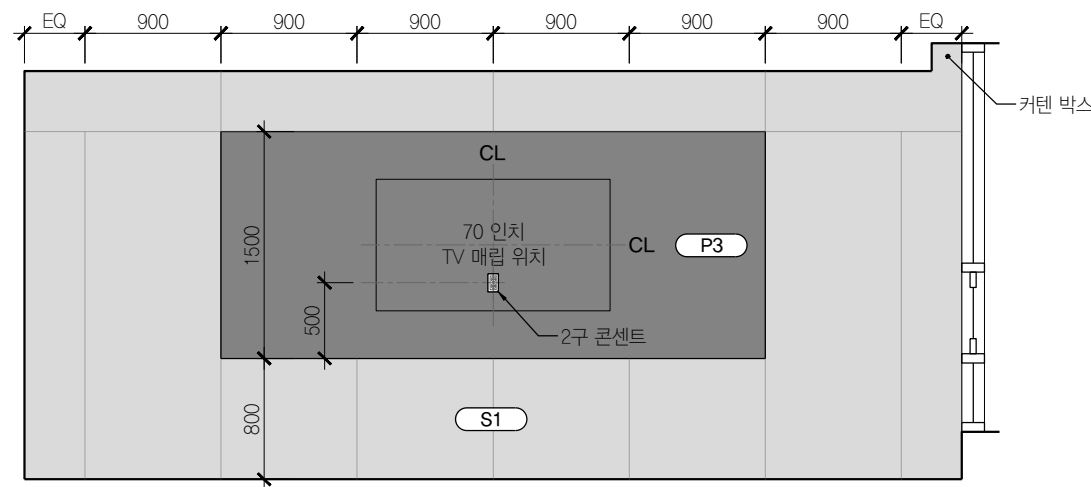

B.O. DROP CEILING
EL +2700

EL +2300

T.O. FLOOR
EL +0

02 회의실 A406
SCALE 1:50

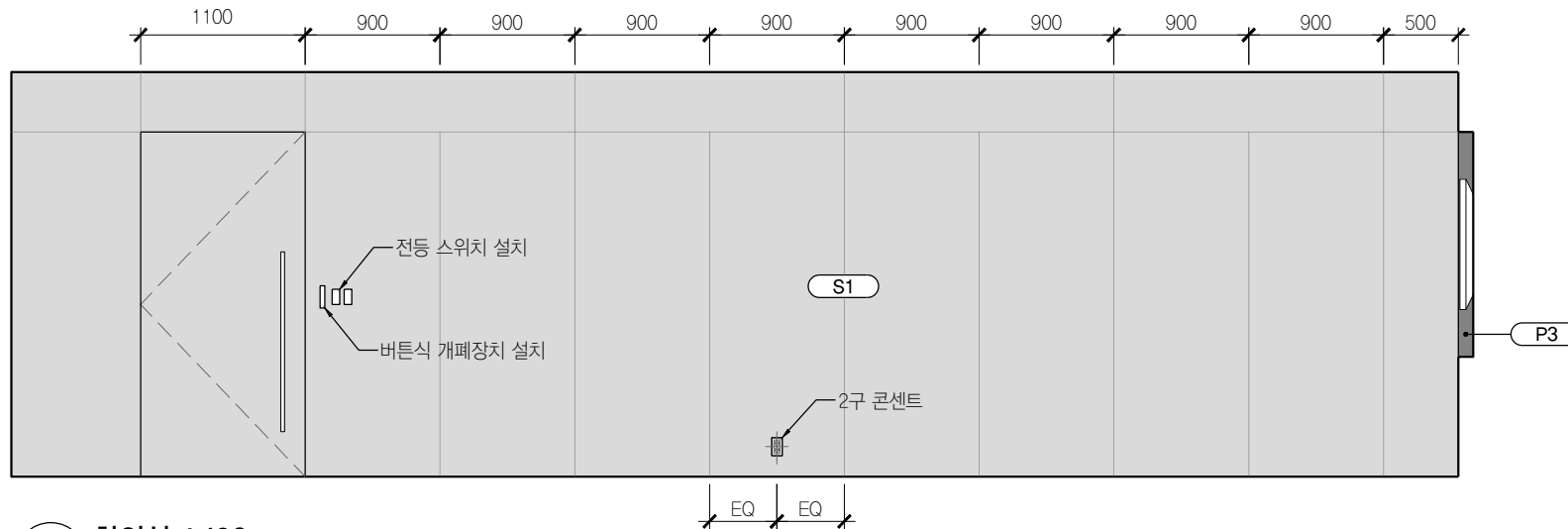

B.O. DROP CEILING
EL +2700

EL +2300

T.O. FLOOR
EL +0

03 회의실 A406
SCALE 1:50

04 회의실 A406
SCALE 1:50

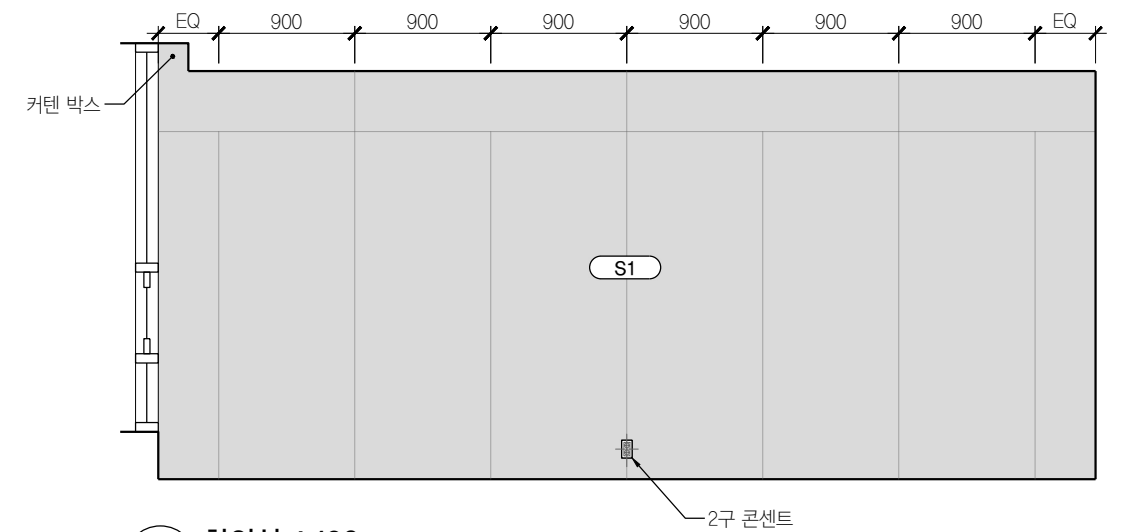

NOTE : 본 도면은 재무 사무실 (A407)외에 A-306 SIM으로 표현된 모든실

기획예산 사무실 (A408)

에도 동일하게 적용됨.

도면에 표기되지 않은 실들의 TV, 콘센트, 스위치 위치는 전열평면도, 전등평면도 참조 후

감리자와 협의 후 진행

B.O. DROP CEILING
EL +2700
EL +2300

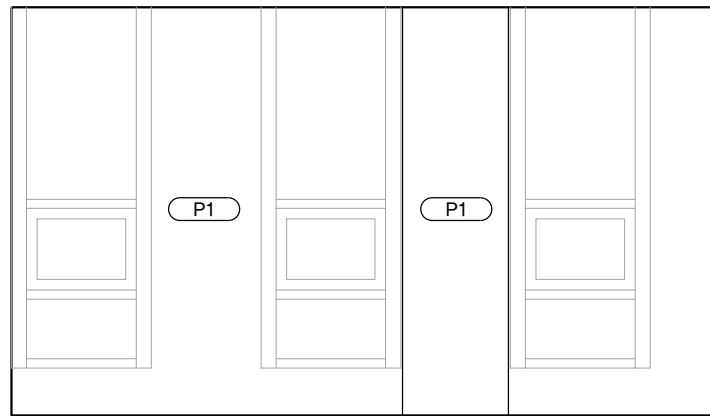

T.O. FLOOR
EL +0

01 재무 사무실 A407
SCALE 1:50



02 재무 사무실 A407
SCALE 1:50

B.O. DROP CEILING
EL +2700
EL +2300

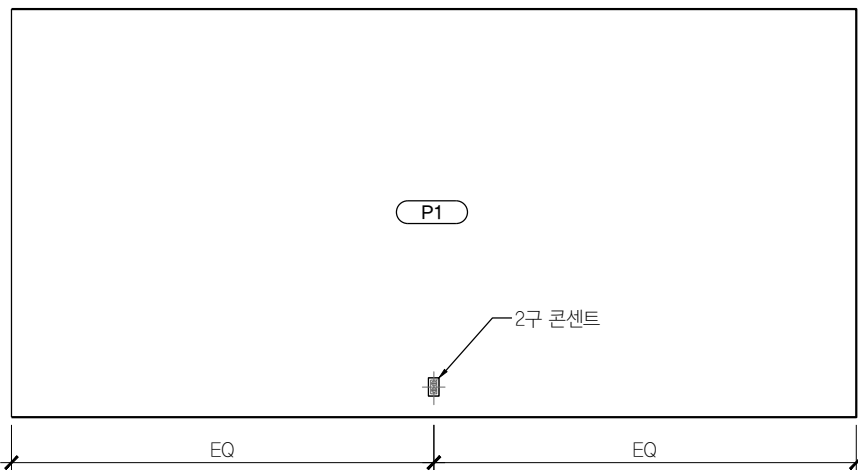

T.O. FLOOR
EL +0

03 재무 사무실 A407
SCALE 1:50

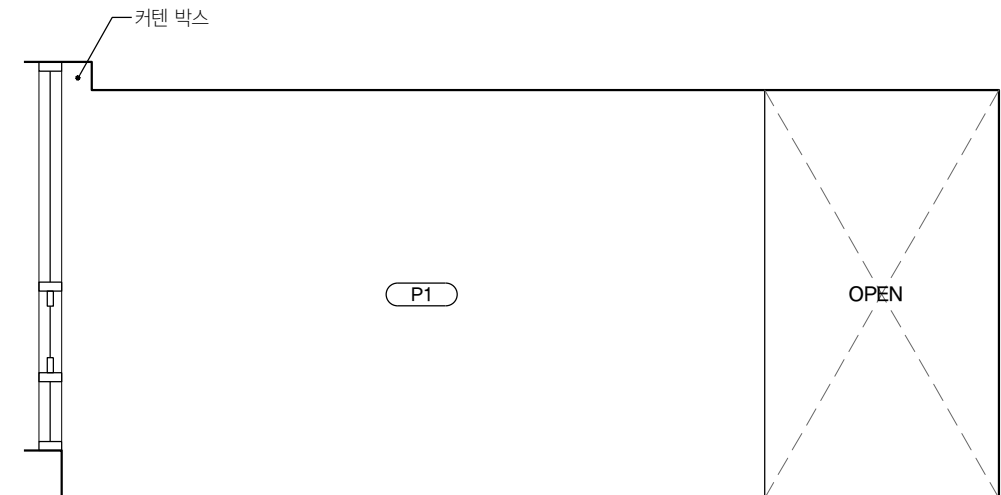

04 재무 사무실 A407
SCALE 1:50



PROJECT TITLE
SUNY KOREA 4F 환경개선사업
인천광역시 연수구 송도문화로 119-2
한국뉴욕주립대학교

DRAWING TITLE
A Zone 실내전개도
DRAWING NO. A-306
CONSULTANT CUNSLTANTNAME

APPROVED BY SC
DRAWN BY GC
SCALE A3 = 1:50
DATE 2026.03

클라브웍스 건축사사무소 + 정파트너스 아키텍츠
NOTES
-
-

(주) 콜라브웍스건축사사무소
Office 02.2135.2423
Mail info@collab-works.com

NOTE : 본 도면은 재무 소회의실 (A407.1)외에 A-307 SIM으로 표현된 모든실

인사총무팀 소회의실 (A411.2) / 대외협력팀 소회의실 (A413.1) / SBU 통합학과사무실 소회의실 (C405.12)

에도 동일하게 적용됨.

도면에 표기되지 않은 실들의 TV, 콘센트, 스위치 위치는 전열평면도, 전등평면도 참조 후

감리자와 협의 후 진행

B.O. DROP CEILING
EL +2700

EL +2300

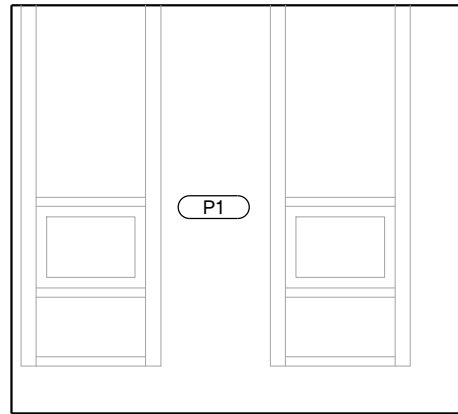

01 재무 소회의실 A407.1
SCALE 1:50

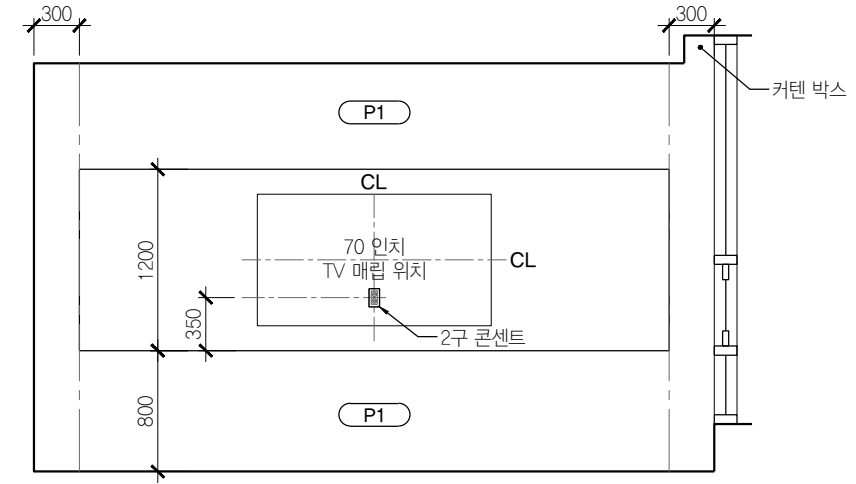

02 재무 소회의실 A407.1
SCALE 1:50

B.O. DROP CEILING
EL +2700

EL +2300

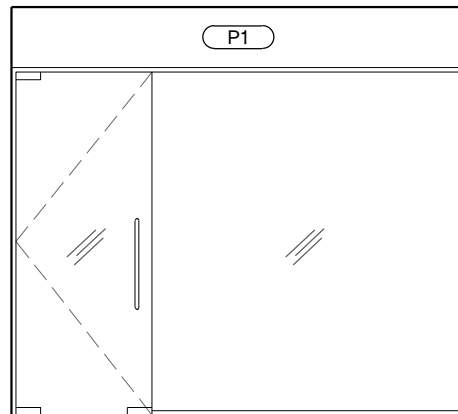

03 재무 소회의실 A407.1
SCALE 1:50

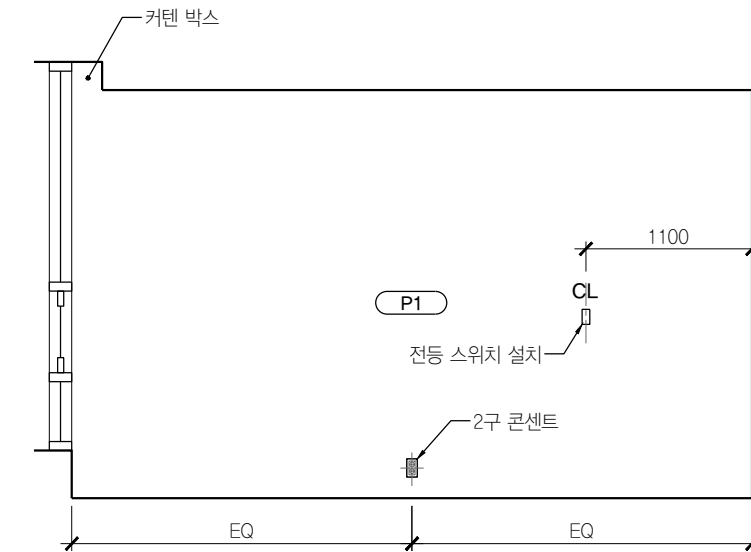

04 재무 소회의실 A407.1
SCALE 1:50

B.O. DROP CEILING
EL +2700

EL +2300

T.O. FLOOR
EL +0

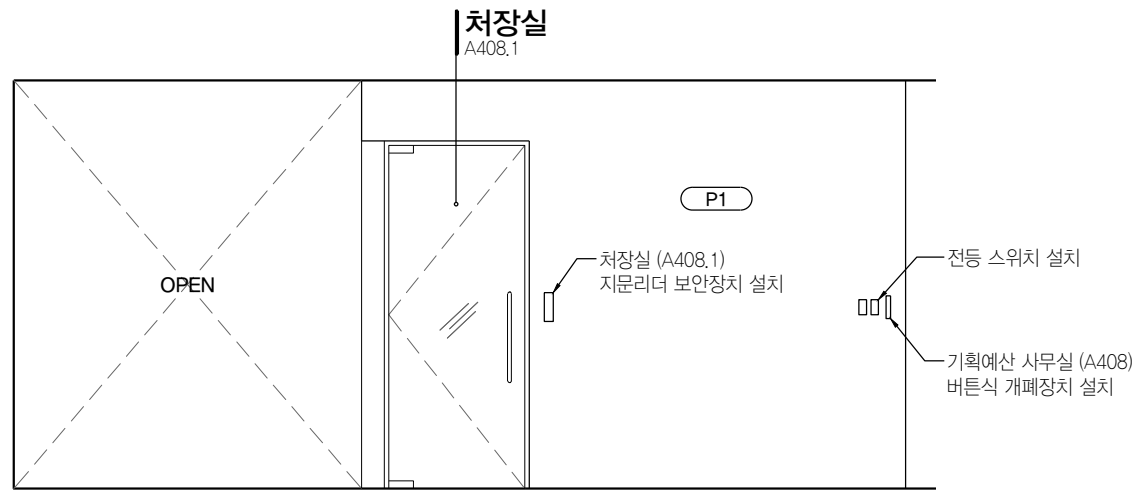

01 A407 A408 사이 복도
SCALE 1:50

B.O. DROP CEILING
EL +2700

EL +2300

T.O. FLOOR
EL +0

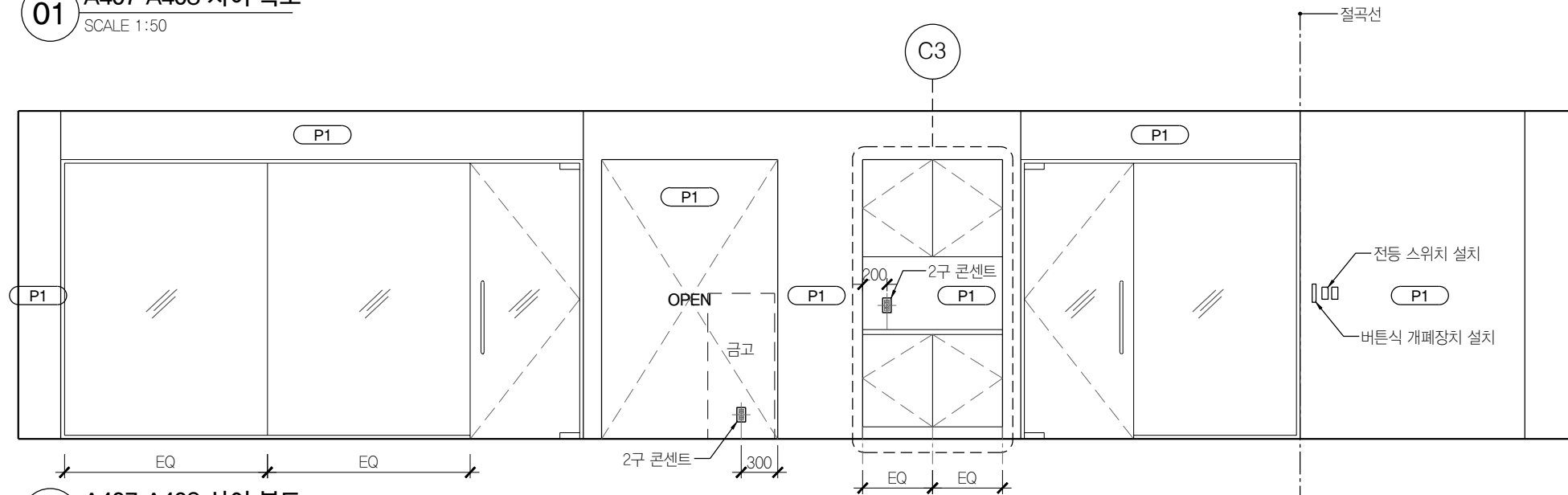

02 A407 A408 사이 복도
SCALE 1:50

B.O. DROP CEILING
EL +2700

EL +2300

T.O. FLOOR
EL +0

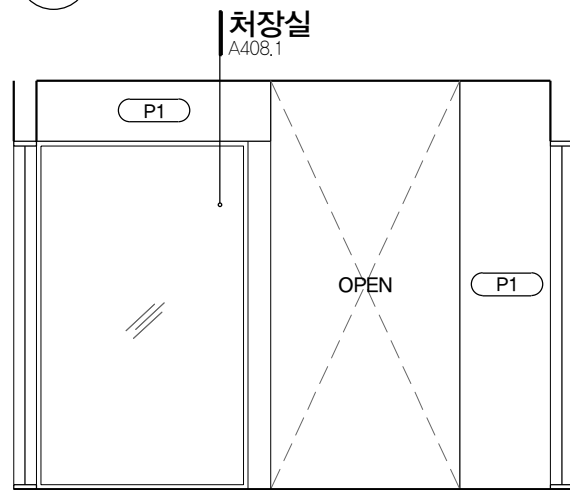

03 A407 A408 사이 복도
SCALE 1:50

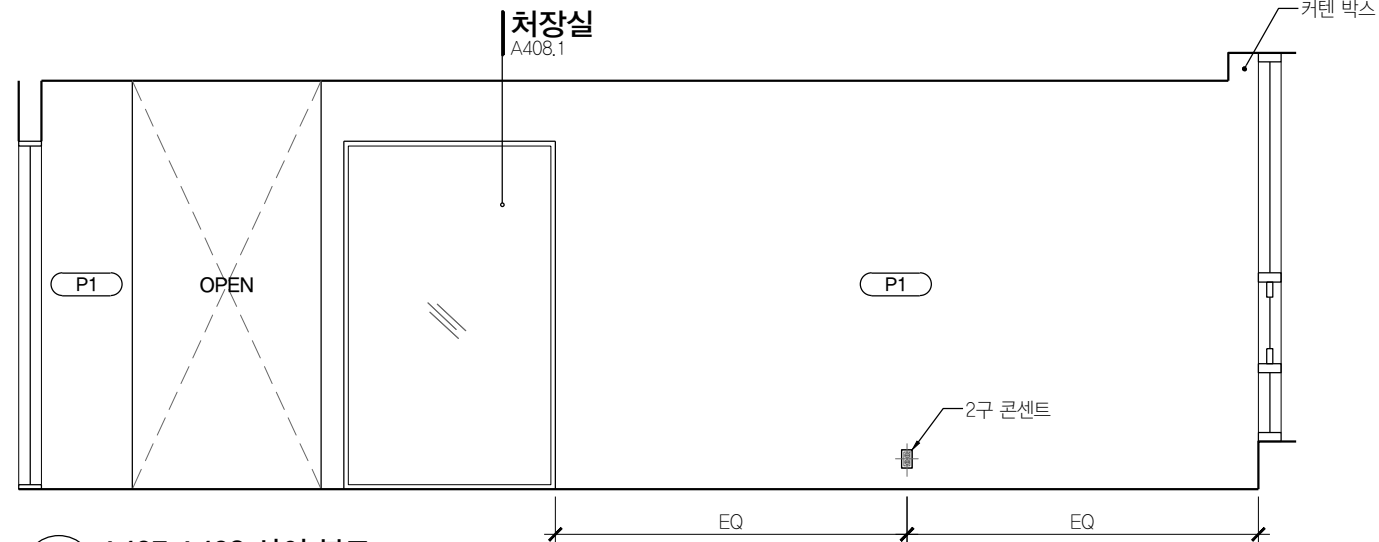

04 A407 A408 사이 복도
SCALE 1:50

B.O. DROP CEILING
EL +2700

EL +2300

T.O. FLOOR
EL +0

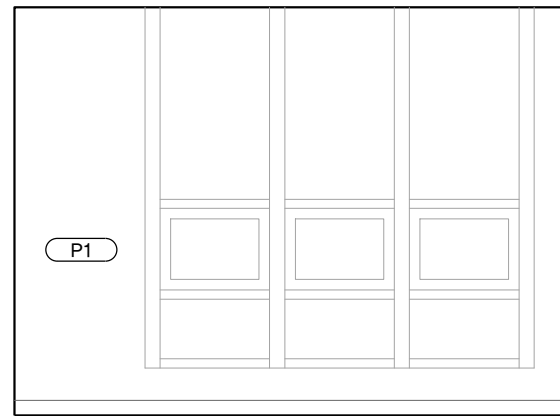

01 A Zone 엘리베이터 홀
SCALE 1:50

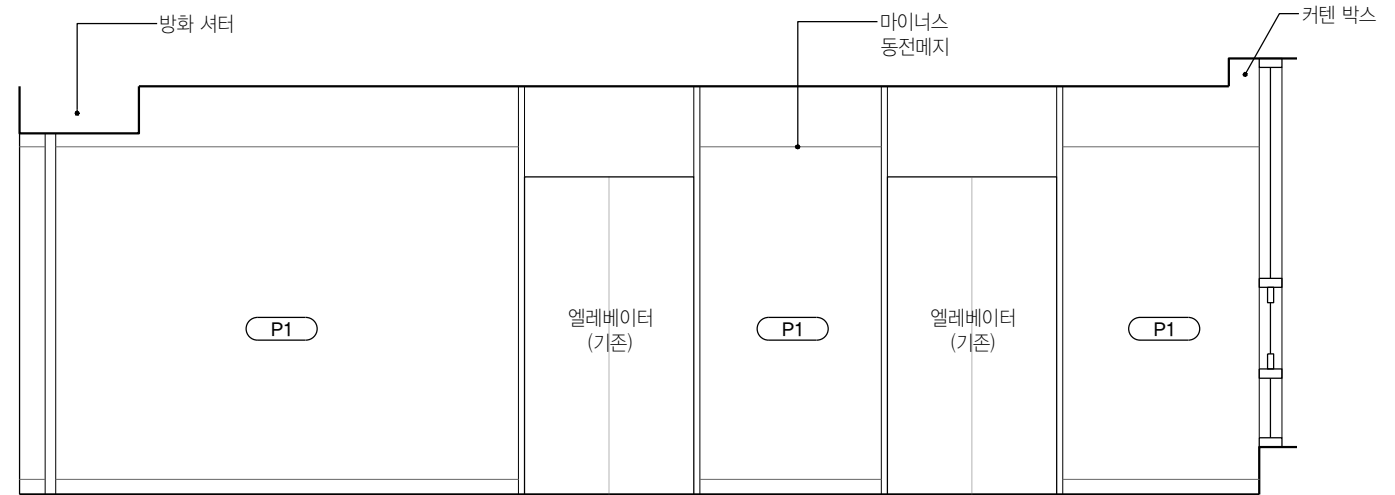

02 A Zone 엘리베이터 홀
SCALE 1:50

B.O. DROP CEILING
EL +2700

EL +2300

T.O. FLOOR
EL +0

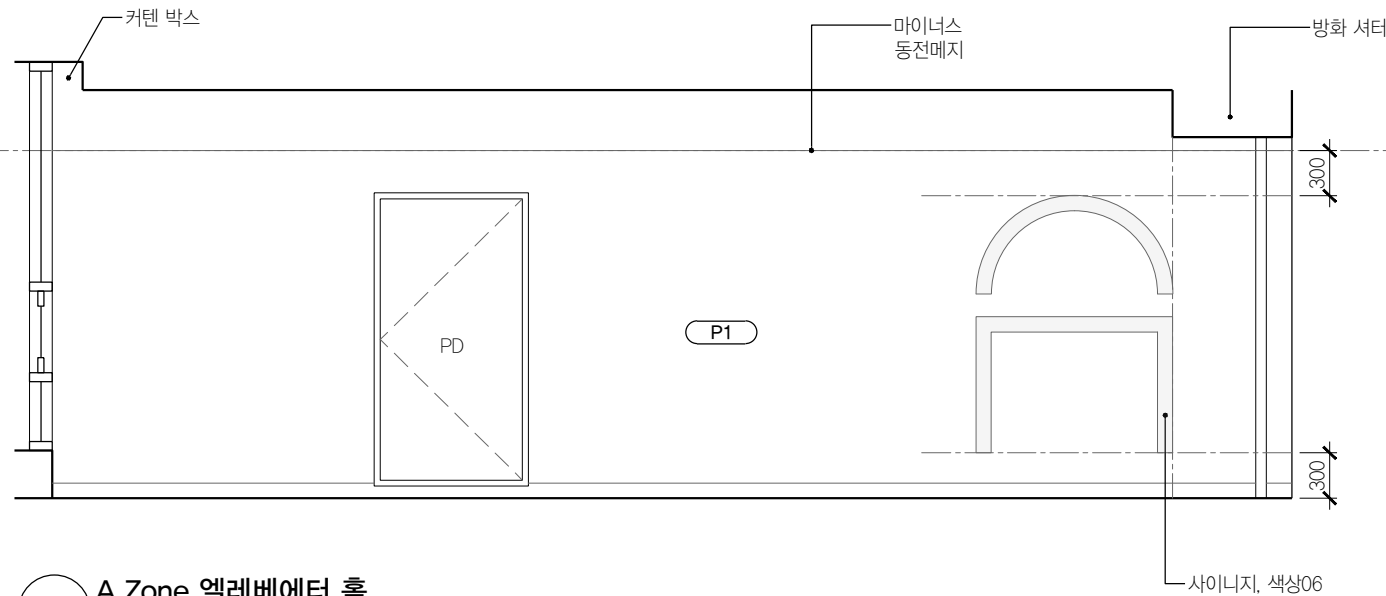

03 A Zone 엘리베이터 홀
SCALE 1:50

NOTE : 본 도면은 인사총무 (A411)외에 A-310 SIM으로 표현된 모든실

IT서비스팀 (A412), 대외협력팀 (A413)

에도 동일하게 적용됨.

도면에 표기되지 않은 실들의 TV, 콘센트, 스위치 위치는 전열평면도, 전등평면도 참조 후

감리자와 협의 후 진행

B.O. DROP CEILING
EL +2700
EL +2300

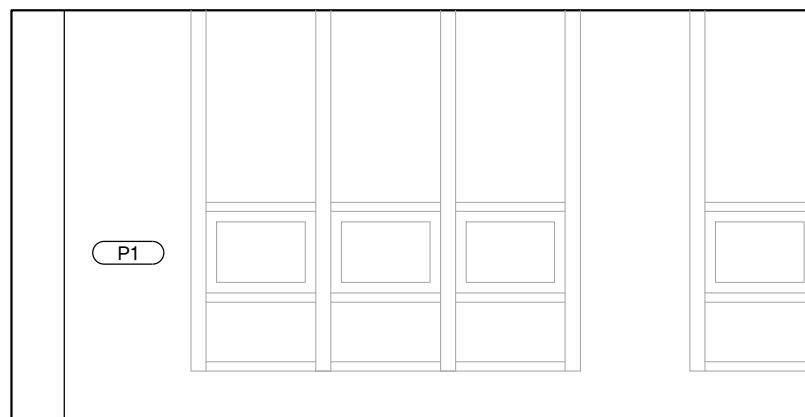

T.O. FLOOR
EL +0

01 인사총무 A411
SCALE 1:50

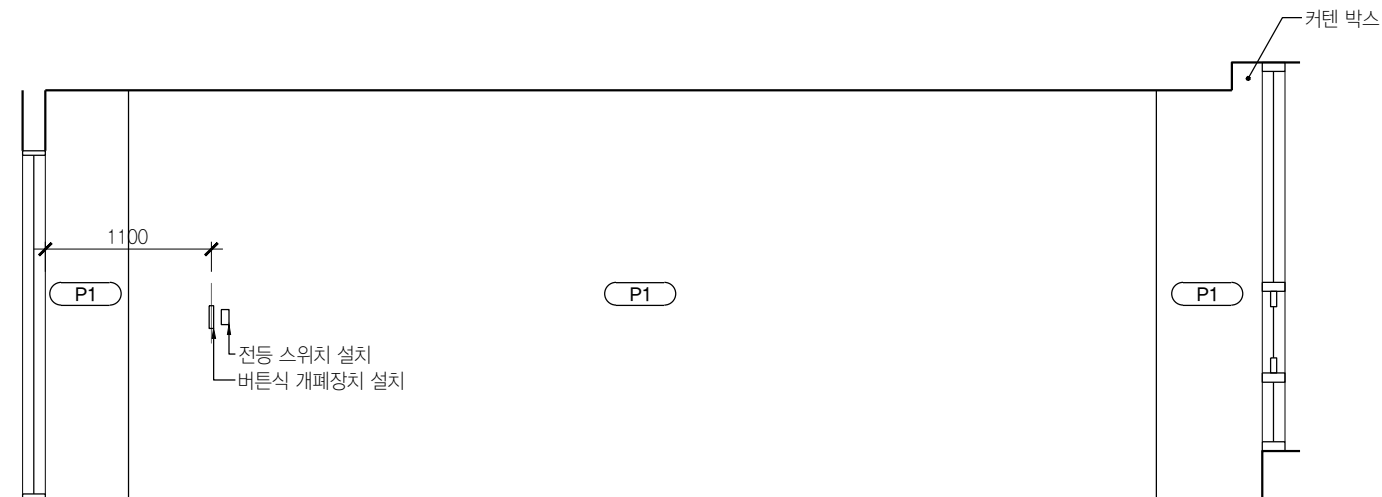

02 인사총무 A411
SCALE 1:50

B.O. DROP CEILING
EL +2700
EL +2300

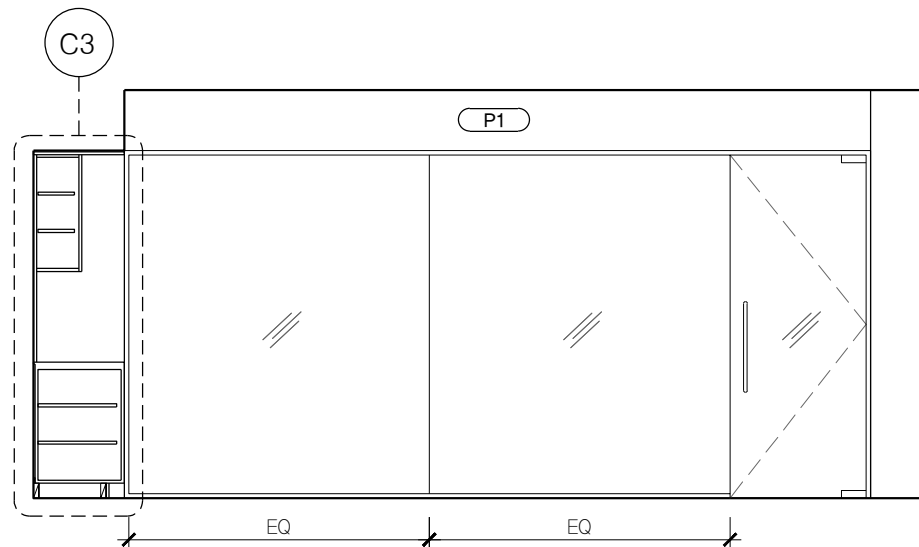

T.O. FLOOR
EL +0

03 인사총무 A411
SCALE 1:50

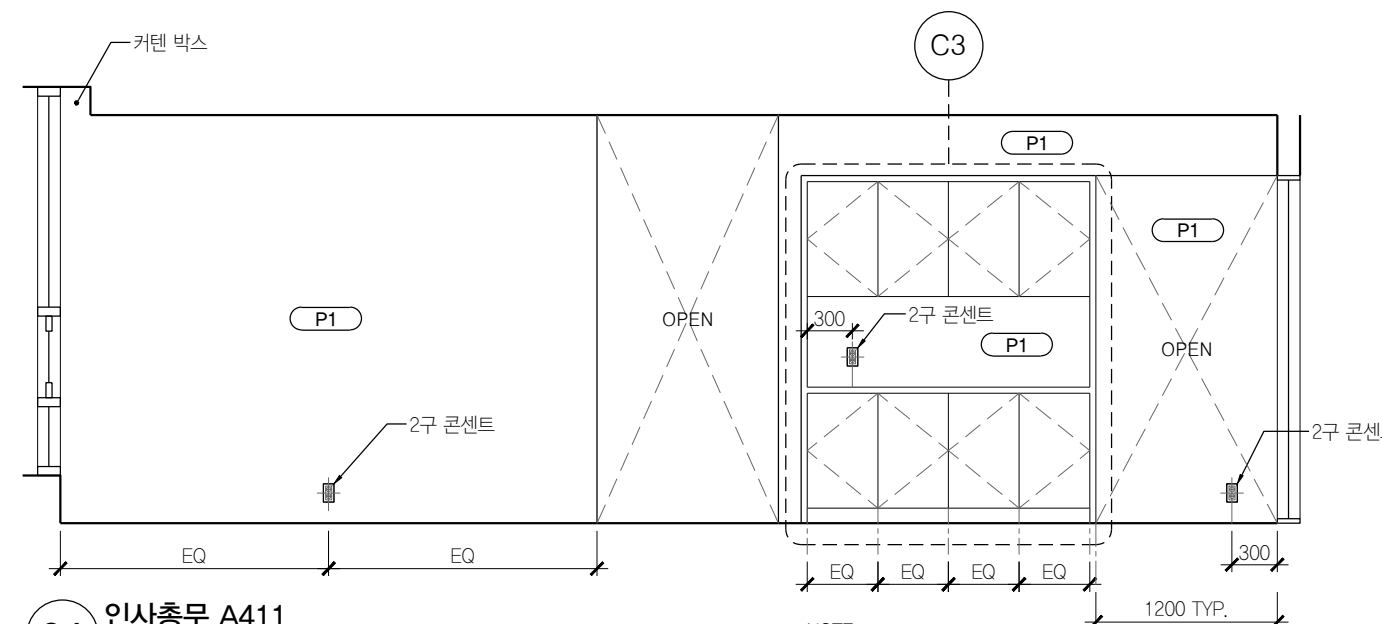

04 인사총무 A411
SCALE 1:50

NOTE :
SIM 도면에 대해서
상하부장 분할은 각 실 규격에 맞춰
600 이하로 동일하게 조정

B.O. DROP CEILING
EL +2700

EL +2300

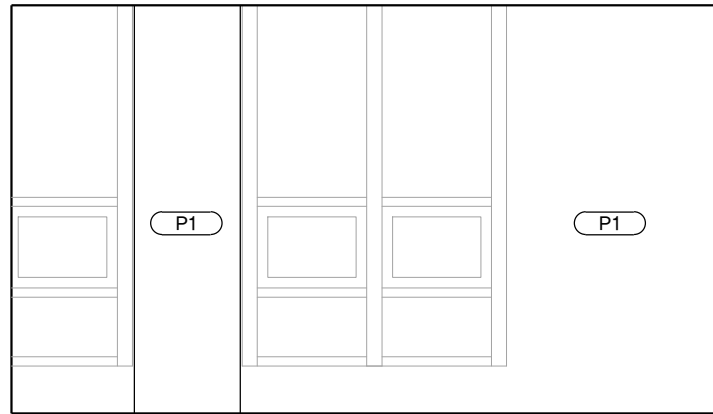

01 실장실 A411.1
SCALE 1:50

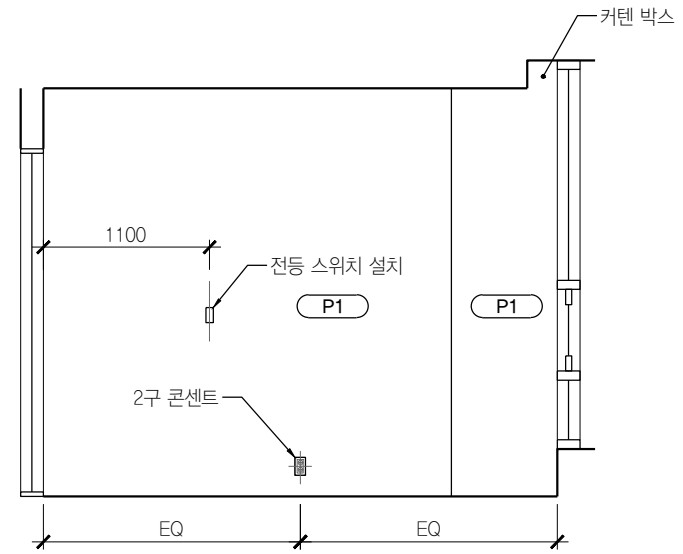

02 실장실 A411.1
SCALE 1:50

B.O. DROP CEILING
EL +2700

EL +2300

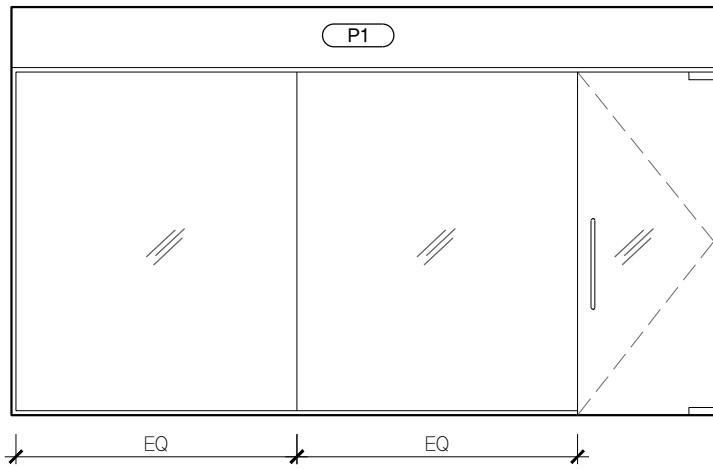

03 실장실 A411.1
SCALE 1:50

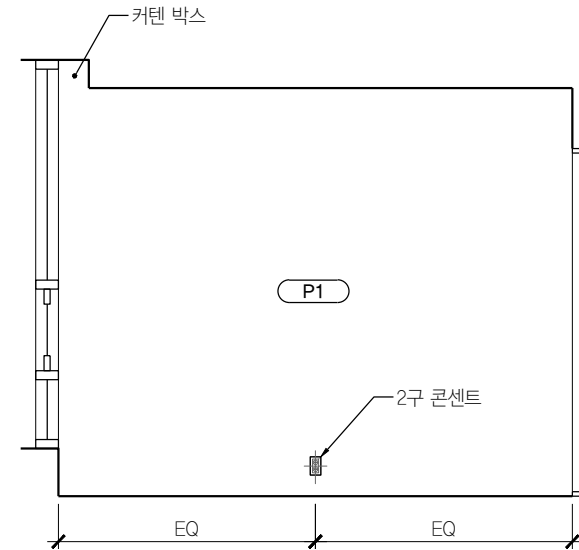

04 실장실 A411.1
SCALE 1:50

T.O. FLOOR
EL +0

T.O. FLOOR
EL +0

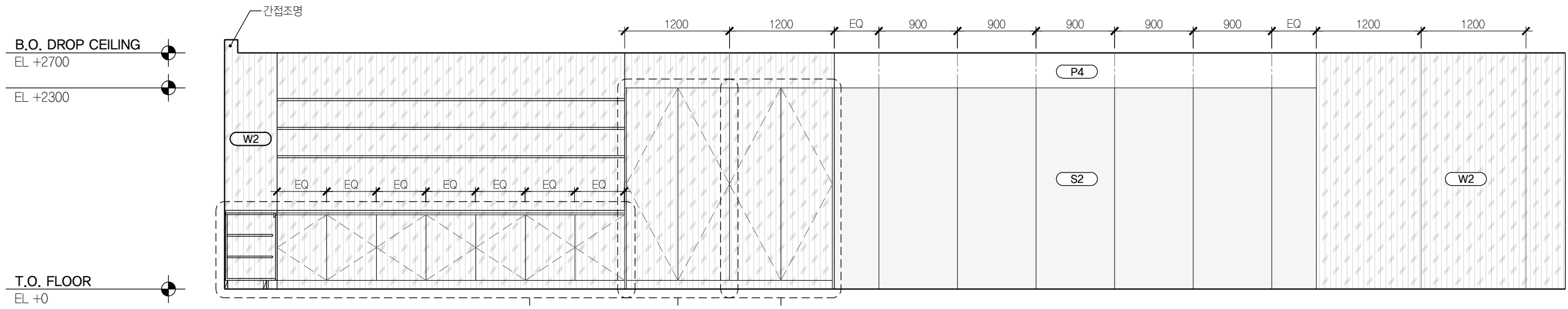

01 총장실 A403
SCALE 1:50

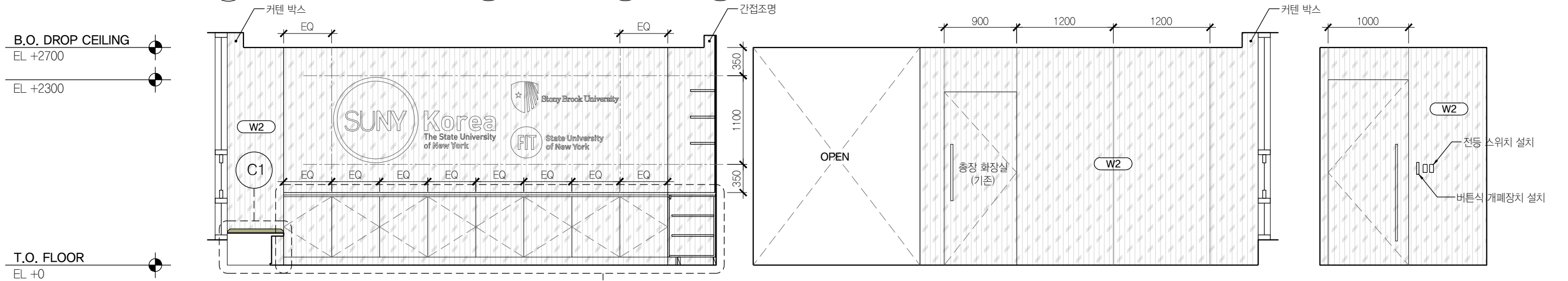

02 총장실 A403
SCALE 1:50

04 총장실 A403
SCALE 1:50

05 총장실 A403
SCALE 1:50

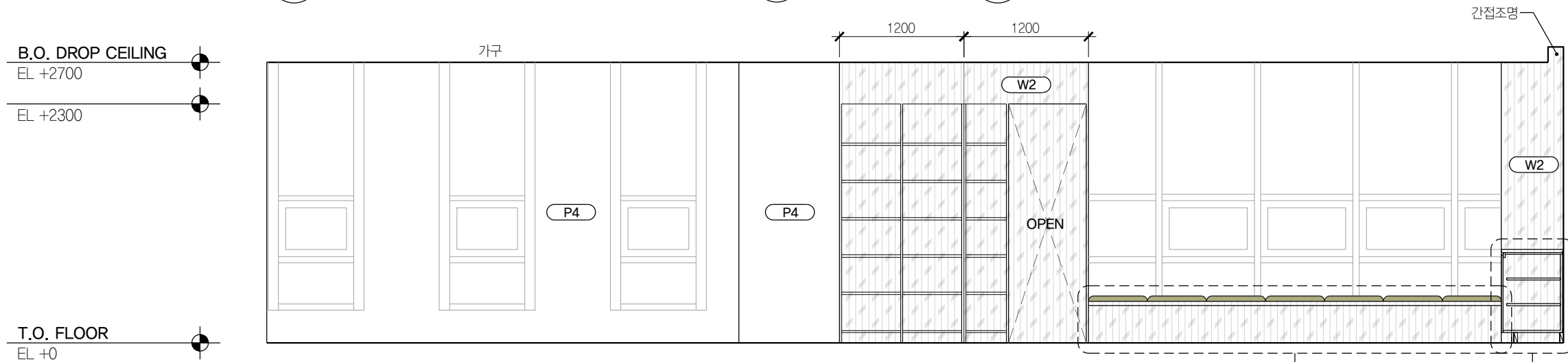

03 총장실 A403
SCALE 1:50

06 총장실 A403
SCALE 1:50



PROJECT TITLE
SUNY KOREA 4F 환경개선사업
인천광역시 연수구 송도문화로 119-2
한국뉴욕주립대학교

DRAWING TITLE
A Zone 실내전개도
DRAWING NO. A-312
CONSULTANT CUNSLTANTNAME

APPROVED BY SC
DRAWN BY GC
SCALE A3 = 1:50
DATE 2026.03

클라브웍스 건축사사무소 + 정파트너스 아키텍츠
NOTES

(주) 콜라브웍스건축사사무소

Office 02.2135.2423
Mail info@collab-works.com

B.O. DROP CEILING
EL +2700

EL +2300

T.O. FLOOR
EL +0

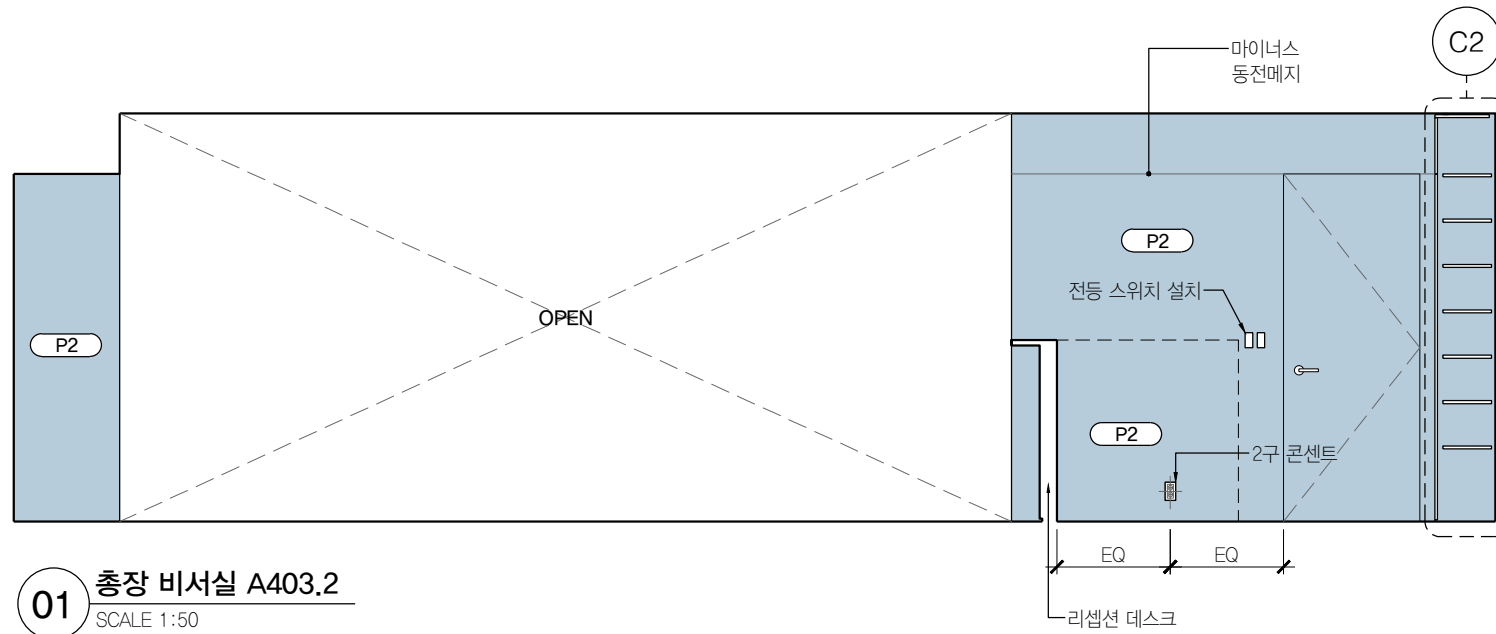

B.O. DROP CEILING
EL +2700

EL +2300

T.O. FLOOR
EL +0

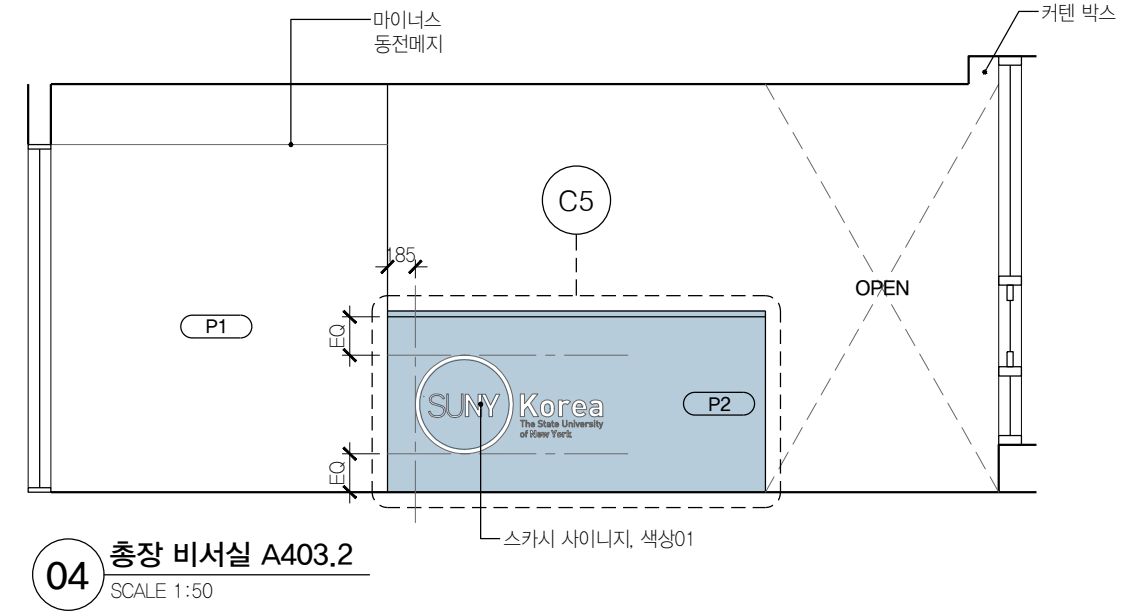
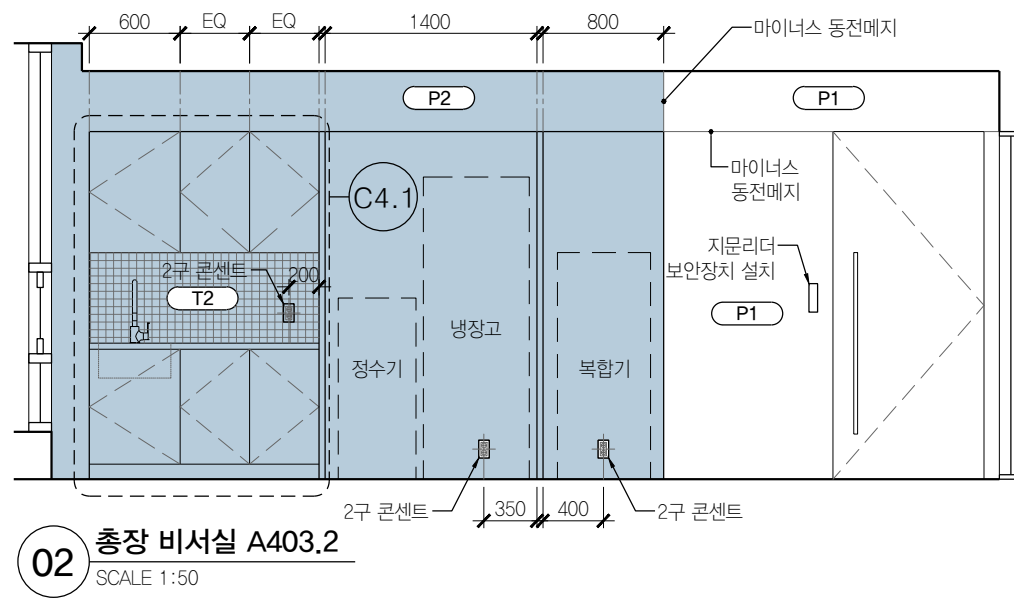

B.O. DROP CEILING
EL +2700

EL +2300

T.O. FLOOR
EL +0

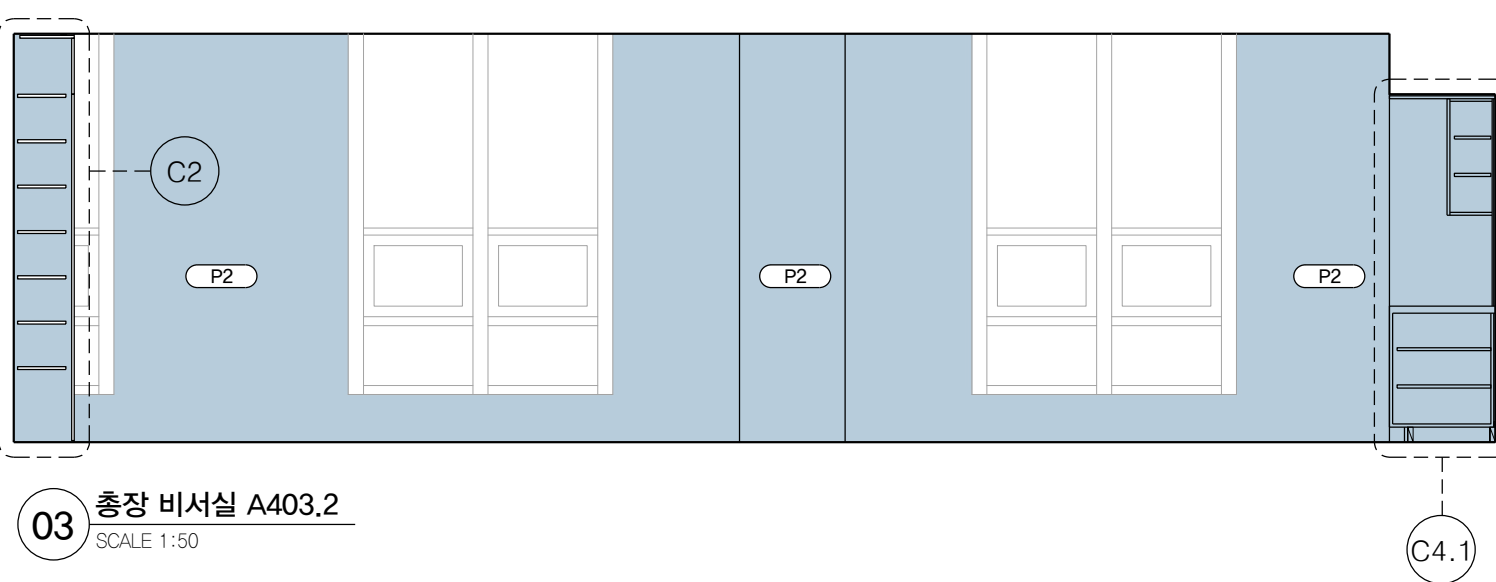

PROJECT TITLE
SUNY KOREA 4F 환경개선사업

인천광역시 연수구 송도문화로 119-2
한국뉴욕주립대학교

DRAWING TITLE
A Zone 실내전개도

DRAWING NO. A-313
CONSULTANT CUNSLTANTNAME

APPROVED BY SC
DRAWN BY GC
SCALE A3 = 1:50
DATE 2026.03

클라브웍스 건축사사무소 + 정파트너스 아키텍츠
NOTES

(주) 콜라브웍스건축사사무소

Office 02.2135.2423
Mail info@collab-works.com



01 스텝라운지 내부실 A409
SCALE 1:50

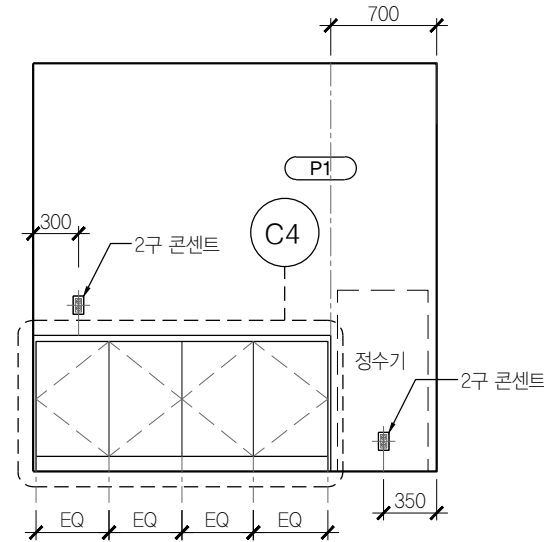

02 스텝라운지 내부실 A409
SCALE 1:50

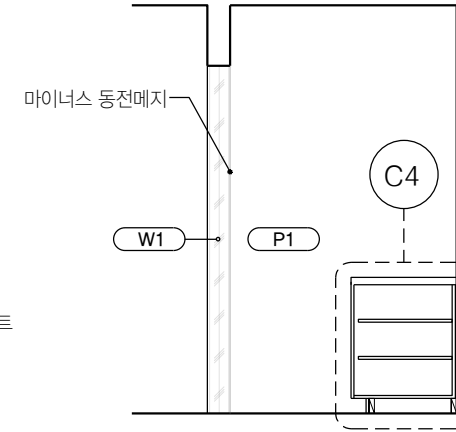

03 스텝라운지 내부실 A409
SCALE 1:50

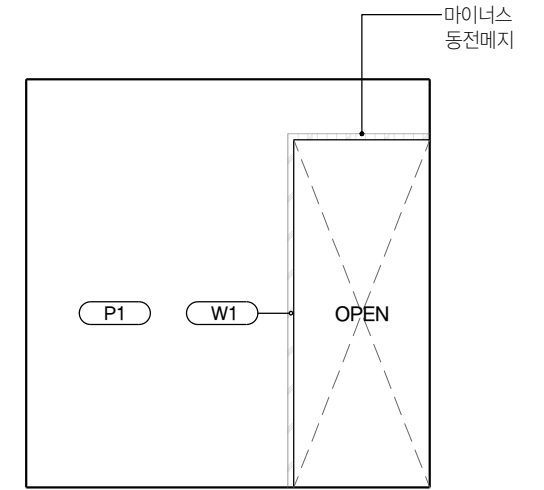

04 스텝라운지 내부실 A409
SCALE 1:50

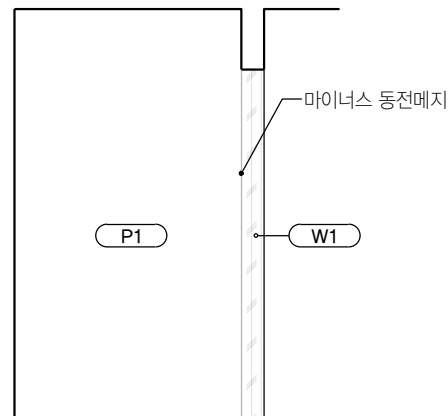
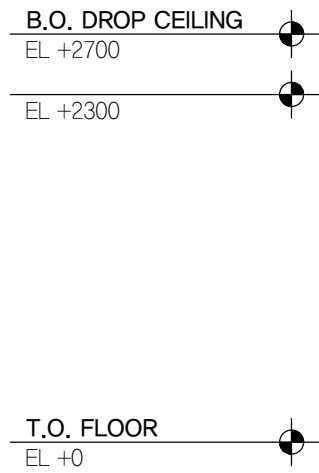

05 스텝라운지 내부실 A409
SCALE 1:50

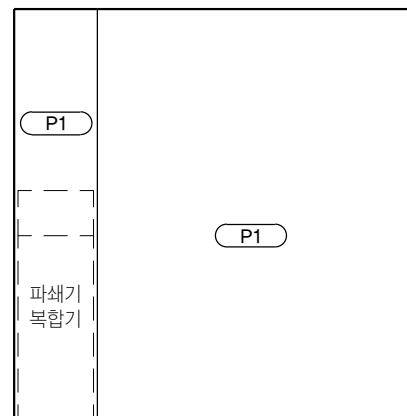

06 스텝라운지 내부실 A409
SCALE 1:50

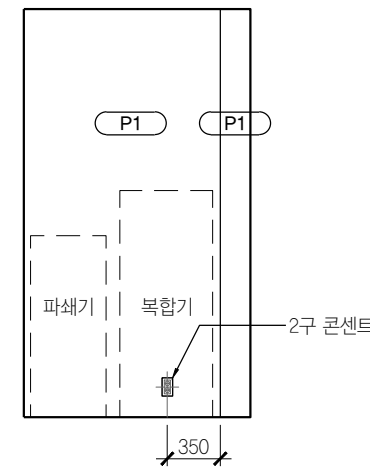

07 스텝라운지 내부실 A409
SCALE 1:50

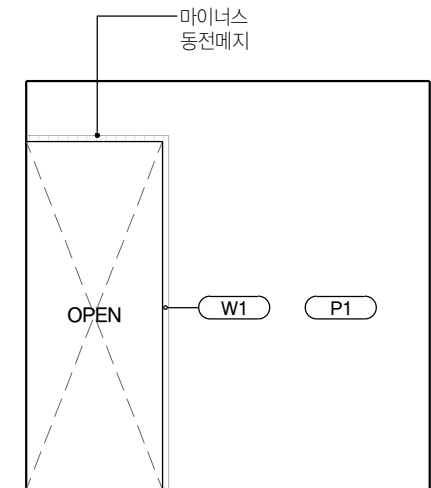

08 스텝라운지 내부실 A409
SCALE 1:50

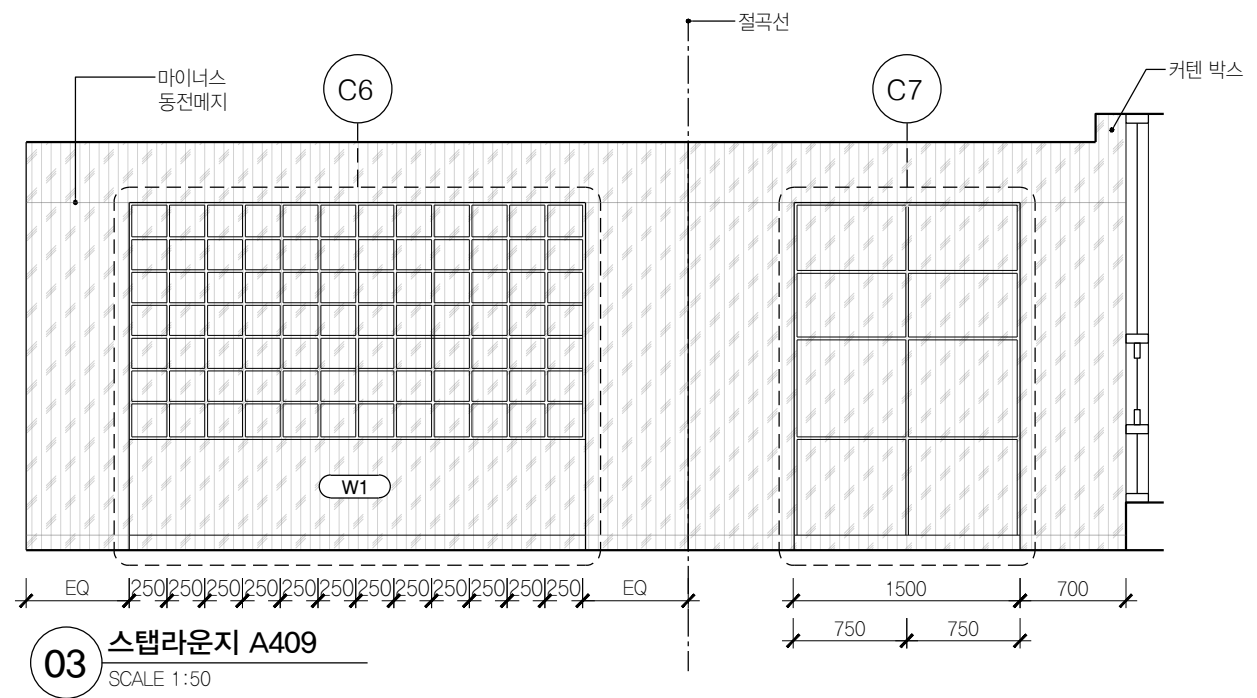
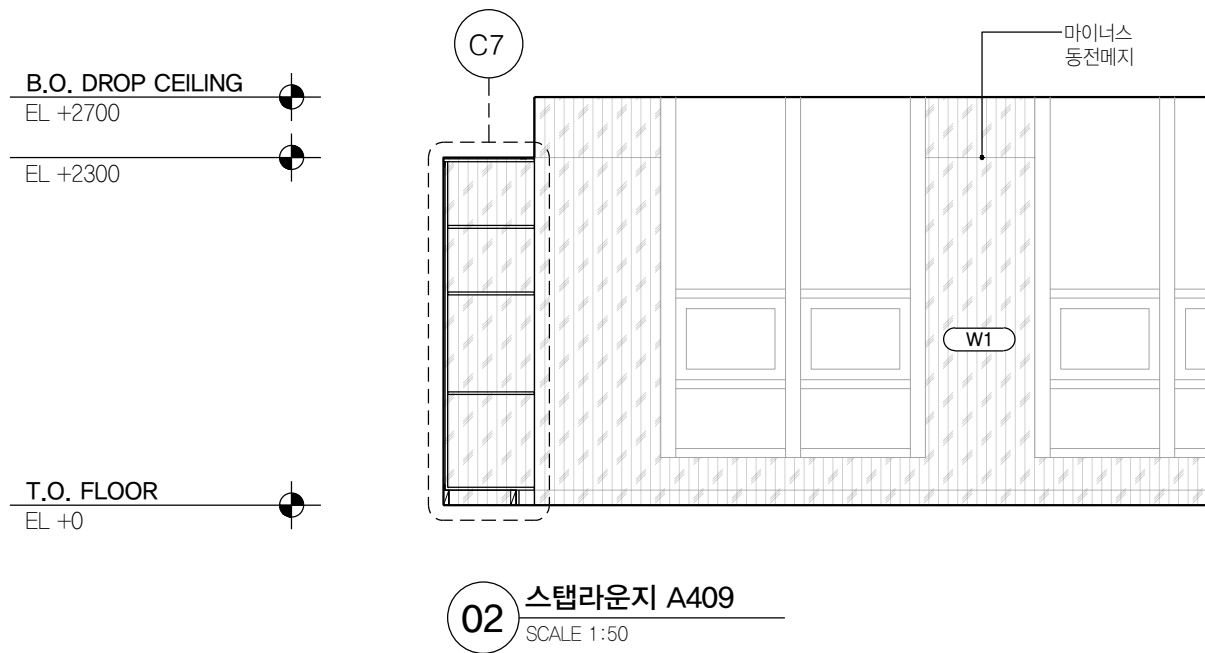
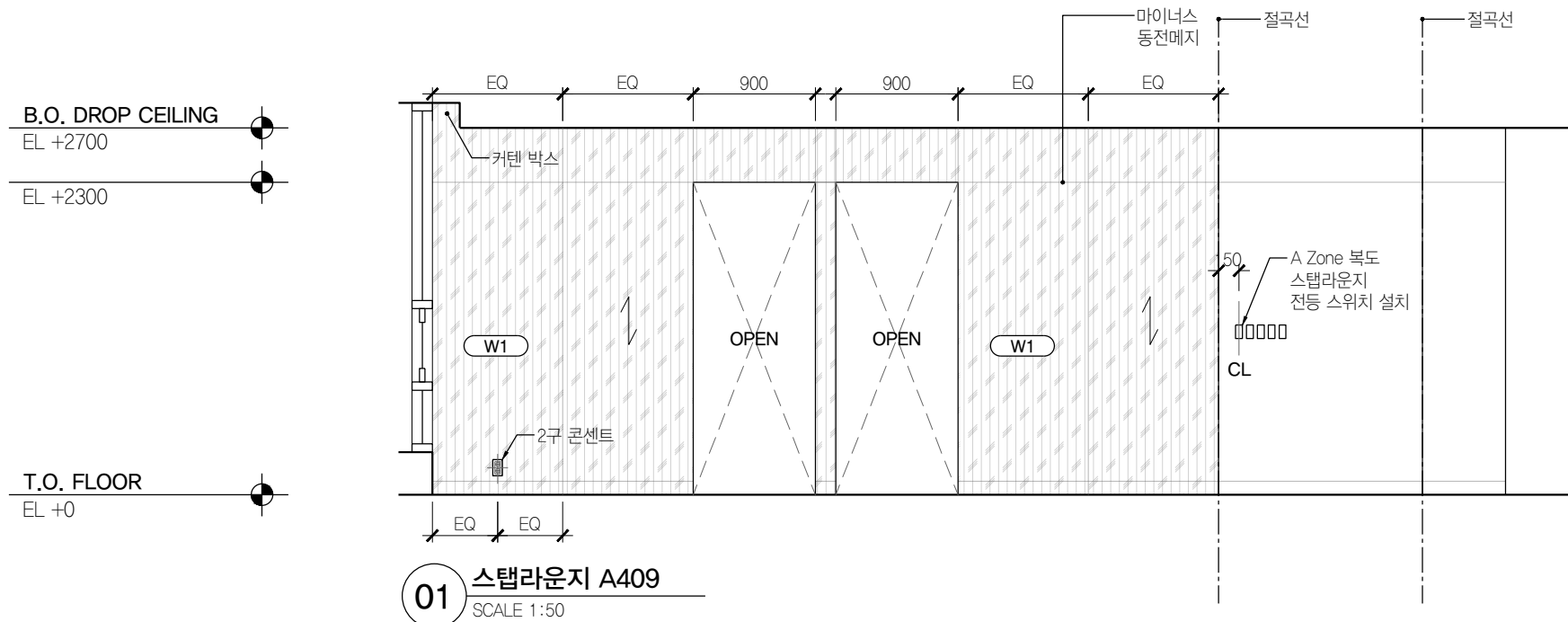

B.O. DROP CEILING
EL +2700

EL +2300

T.O. FLOOR
EL +0

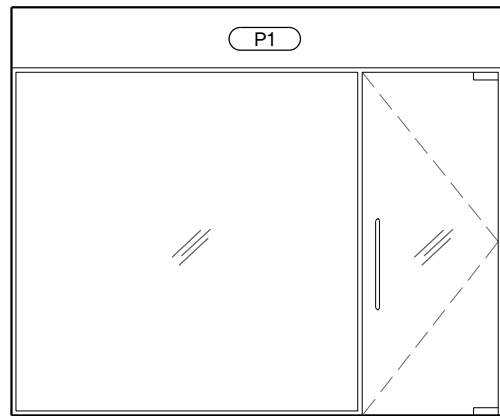

01 산학협력단 라운지 A414.2
SCALE 1:50

B.O. DROP CEILING
EL +2700

EL +2300

T.O. FLOOR
EL +0

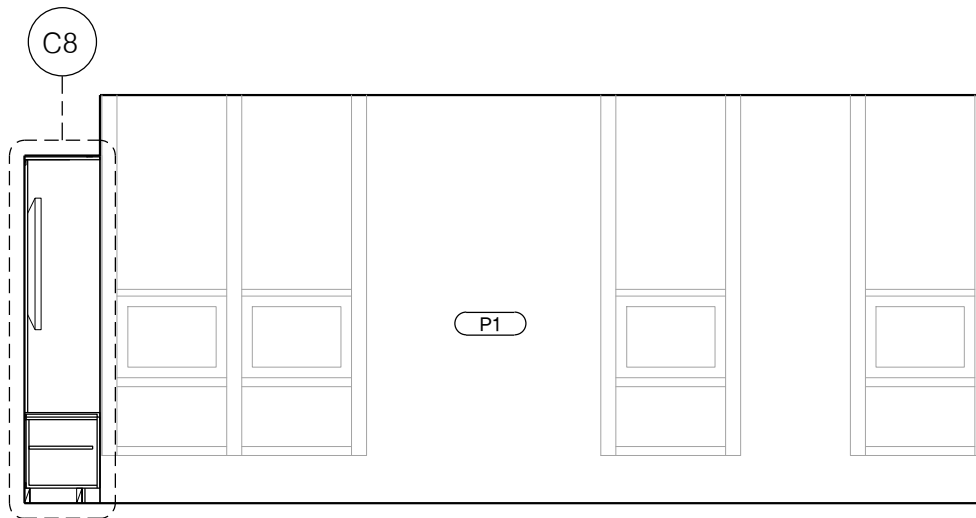

03 산학협력단 라운지 A414.2
SCALE 1:50

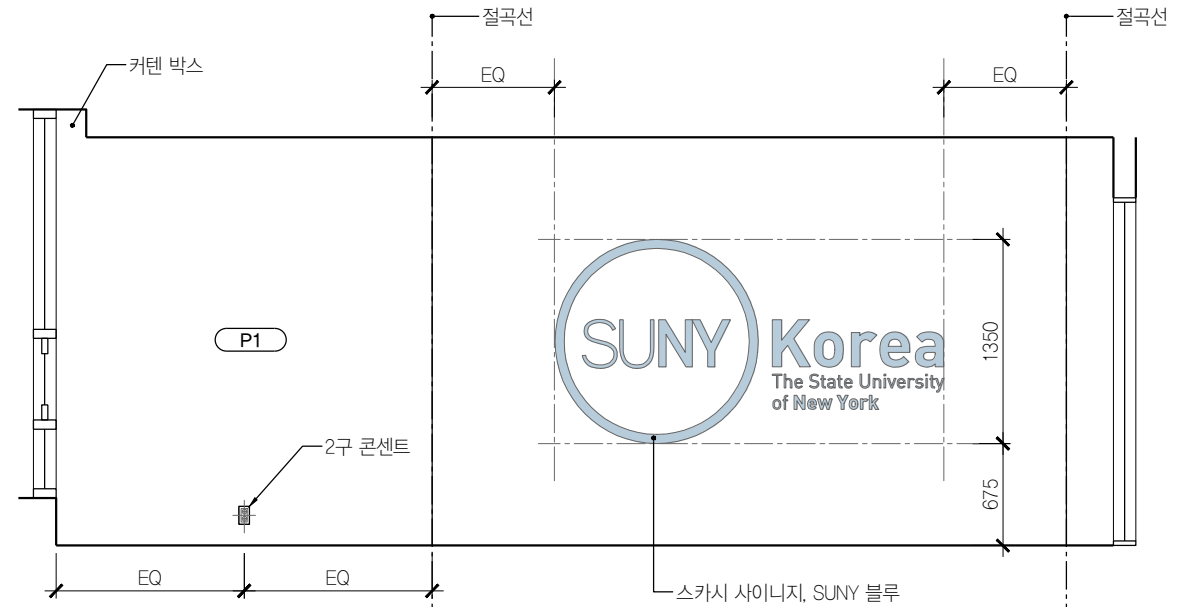

02 산학협력단 라운지 A414.2
SCALE 1:50

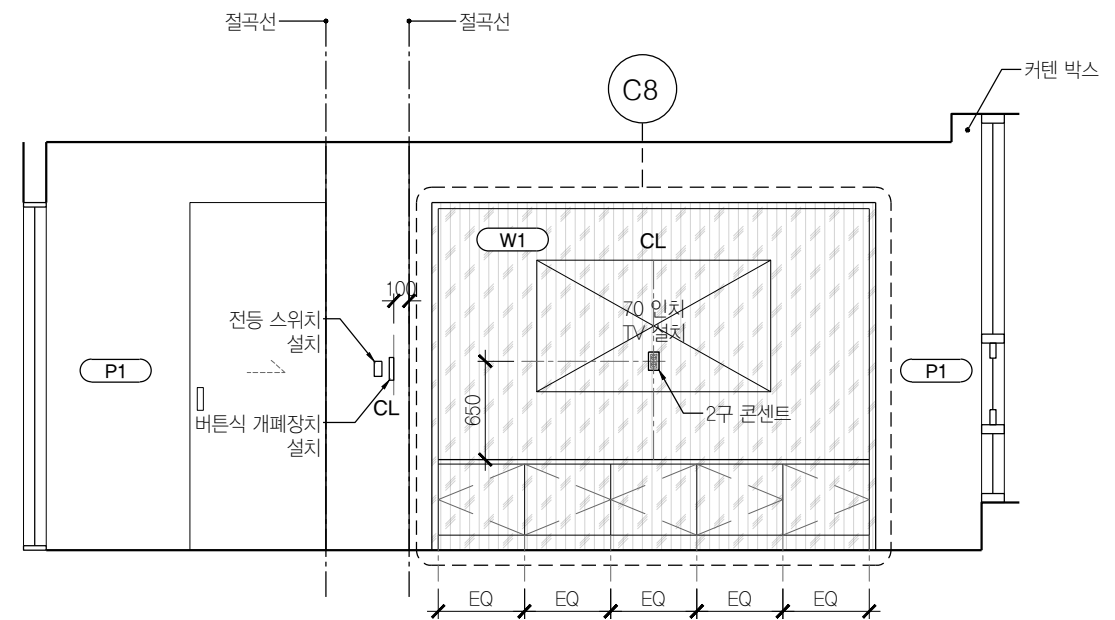

04 산학협력단 라운지 A414.2
SCALE 1:50

B.O. DROP CEILING
EL +10500

T.O. 6th FLOOR
EL +7800

T.O. 5th FLOOR
EL +3900

B.O. DROP CEILING
EL +2700

EL +2300

T.O. 4th FLOOR
EL +0

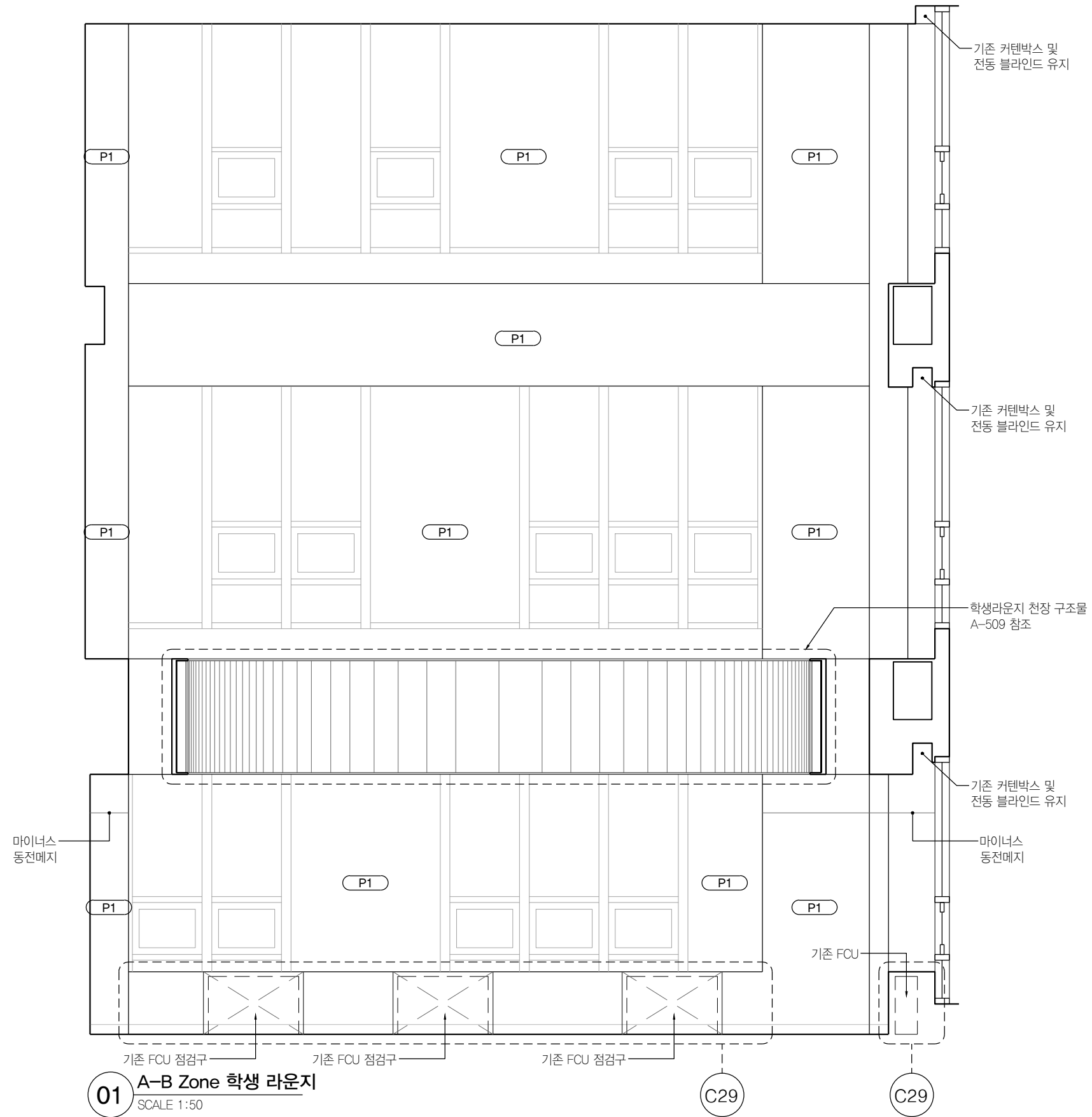

01 A-B Zone 학생 라운지
SCALE 1:50

B.O. DROP CEILING
EL +10500

T.O. 6th FLOOR
EL +7800

T.O. 5th FLOOR
EL +3900

B.O. DROP CEILING
EL +2700

EL +2300

T.O. 4th FLOOR
EL +0

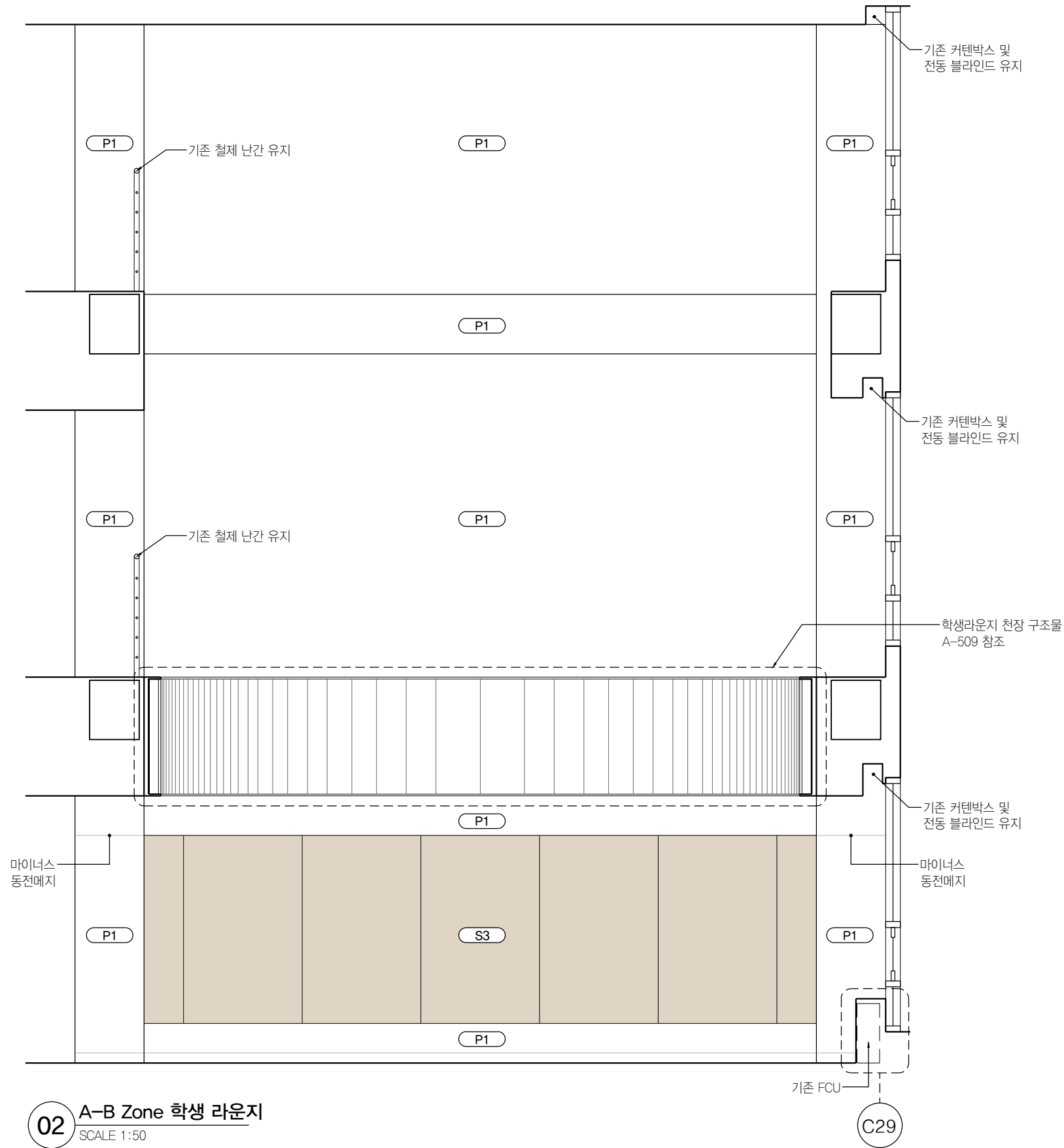

B.O. DROP CEILING
EL +10500

T.O. 6th FLOOR
EL +7800

T.O. 5th FLOOR
EL +3900

B.O. DROP CEILING
EL +2700

EL +2300

T.O. 4th FLOOR
EL +0

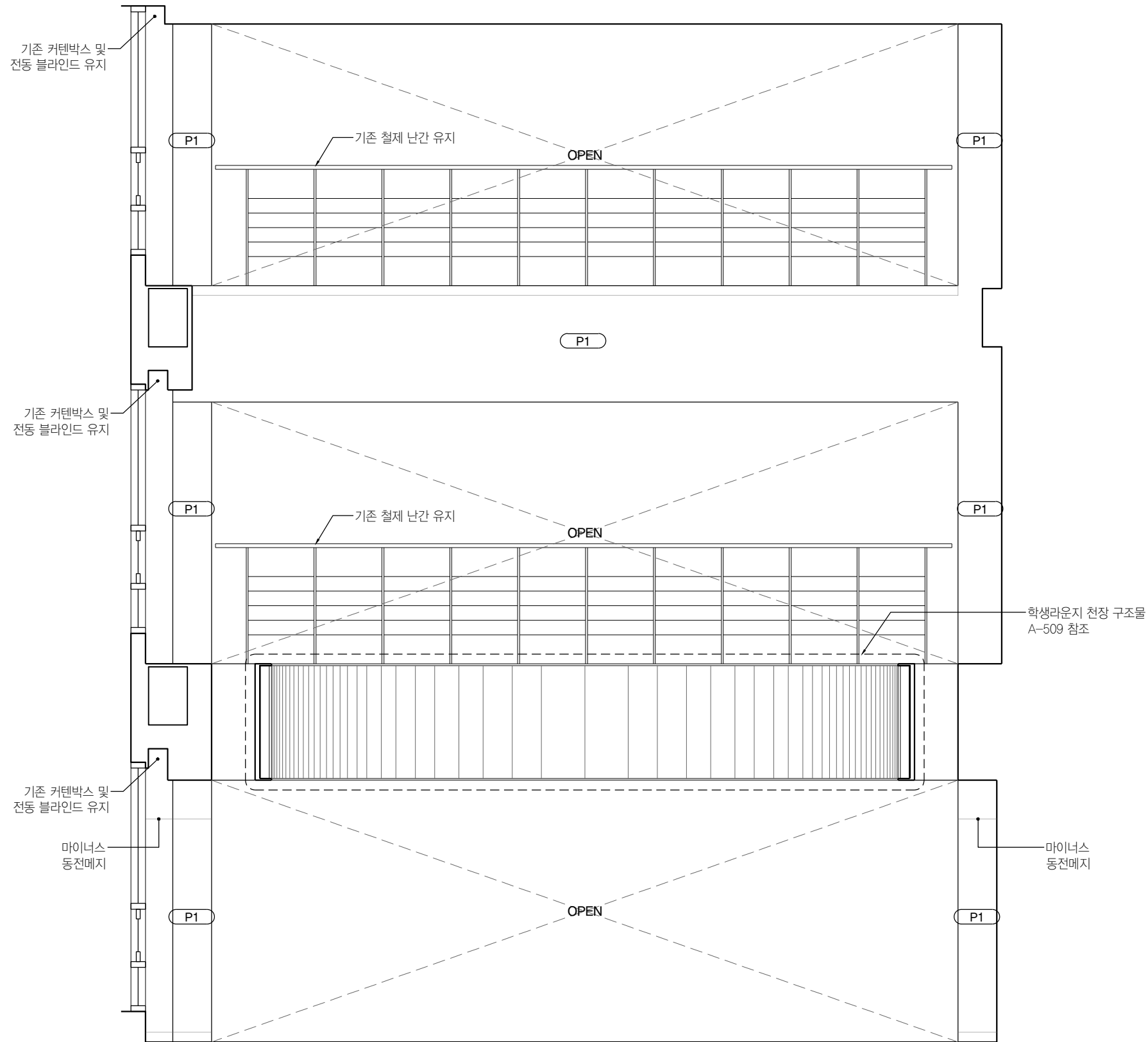

03 A-B Zone 학생 라운지
SCALE 1:50

B.O. DROP CEILING
EL +10500

T.O. 6th FLOOR
EL +7800

T.O. 5th FLOOR
EL +3900

B.O. DROP CEILING
EL +2700

EL +2300

T.O. 4th FLOOR
EL +0

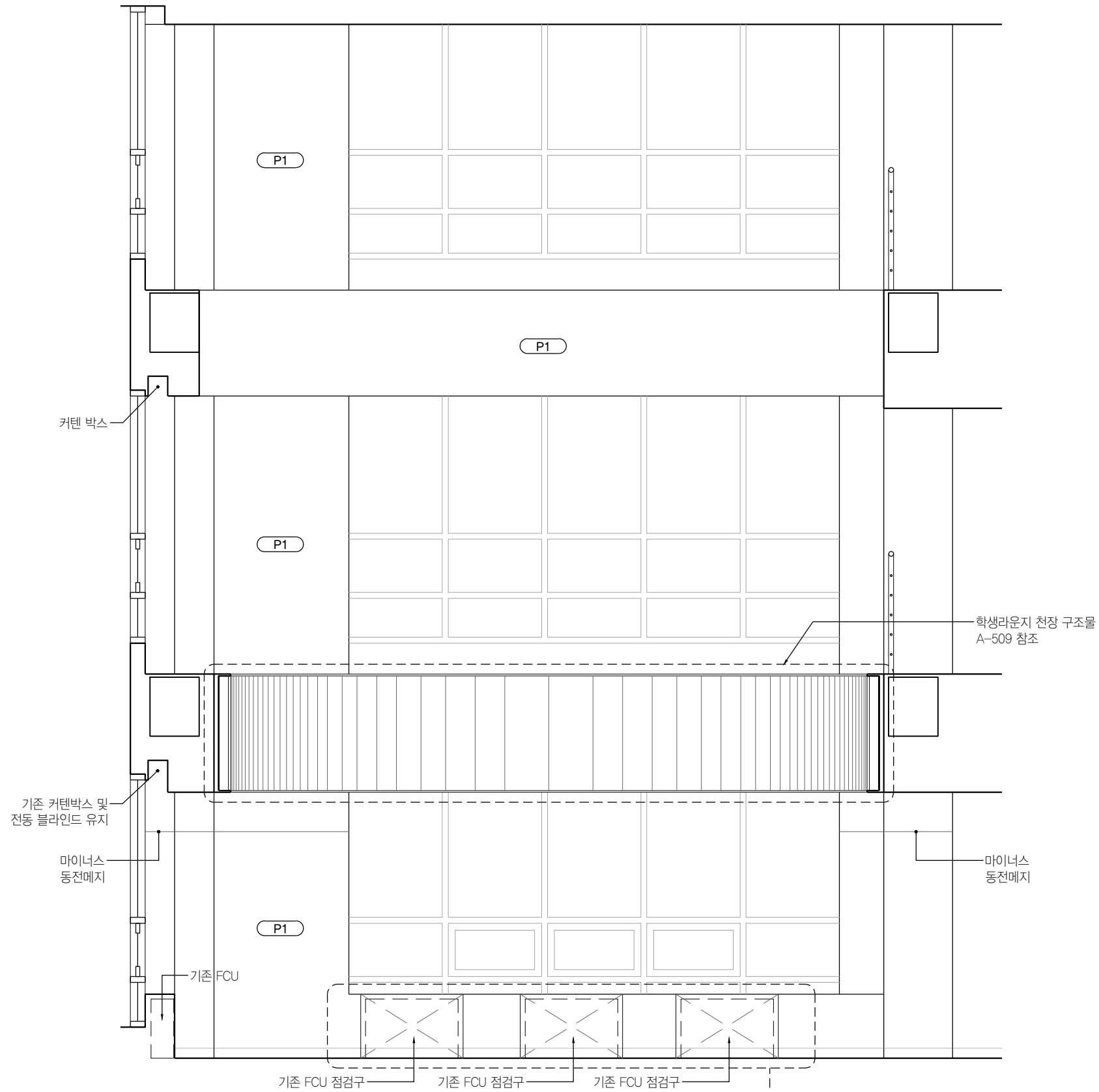

04 A-B Zone 학생 라운지
SCALE 1:50

C29

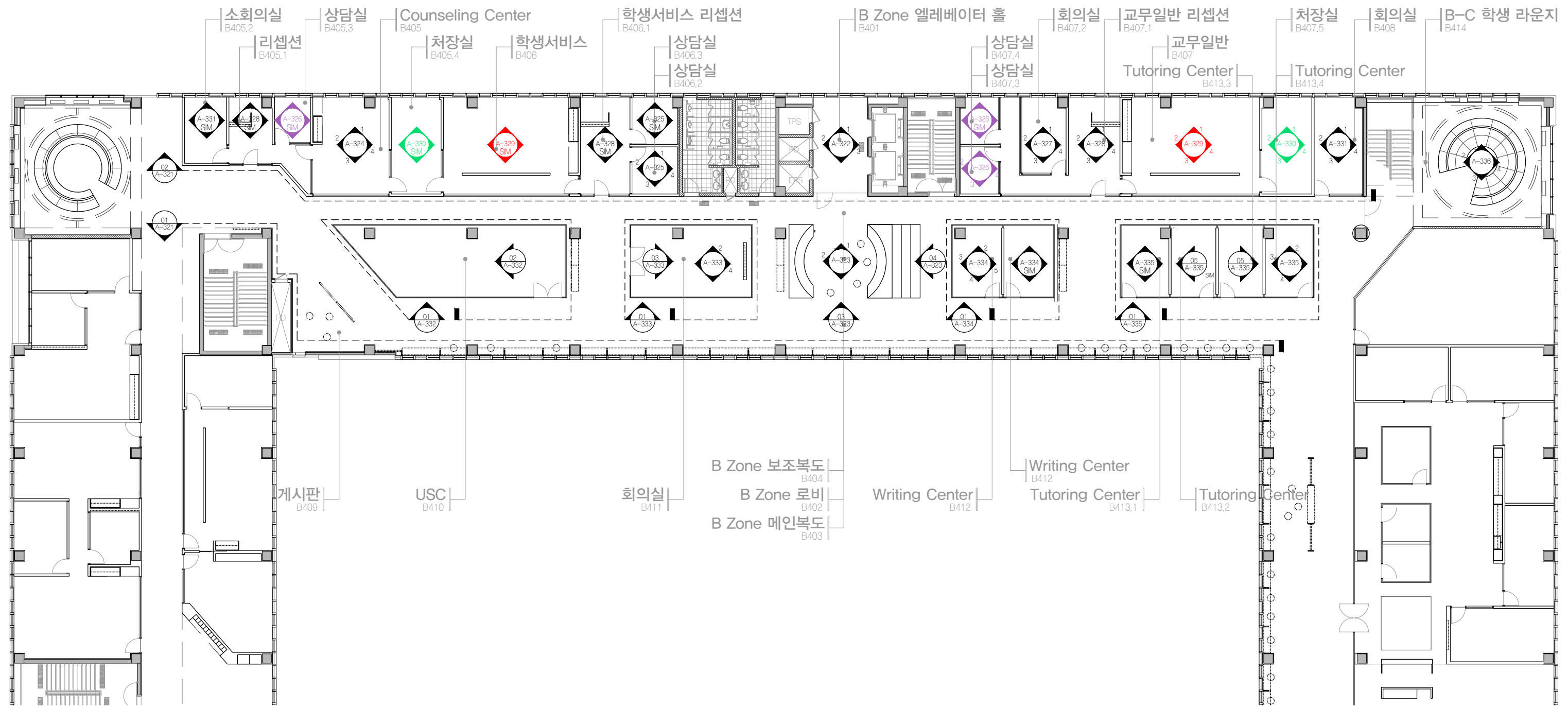
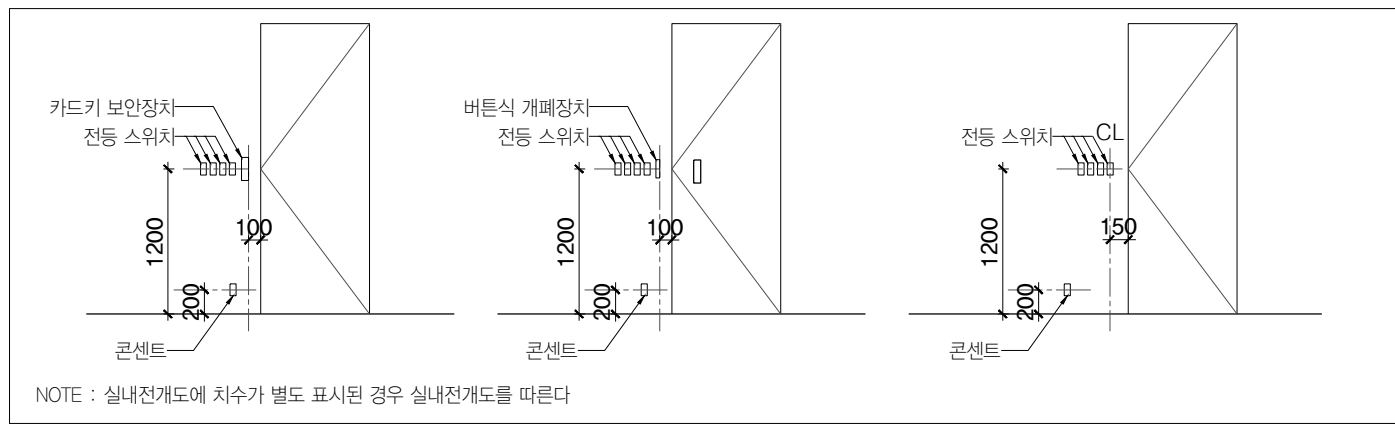

PROJECT TITLE
SUNY KOREA 4F 환경개선사업

인천광역시 연수구 송도문화로 119-2
한국뉴욕주립대학교

DRAWING TITLE
B Zone 실내전개도 Key Plan

DRAWING NO. A-320
CONSULTANT CUNSLTANTNAME

APPROVED BY SC
DRAWN BY GC

SCALE A3 = 1:250
DATE 2026.02

클라브웍스 건축사사무소 + 정파트너스 아키텍츠

NOTES

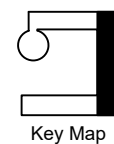

(주) 콜라브웍스건축사사무소

Office 02.2135.2423
Mail info@collab-works.com

B.O. DROP CEILING
EL +2700
EL +2300

T.O. FLOOR
EL +0

B.O. DROP CEILING
EL +2700
EL +2300

T.O. FLOOR
EL +0

B.O. DROP CEILING
EL +2700
EL +2300

T.O. FLOOR
EL +0

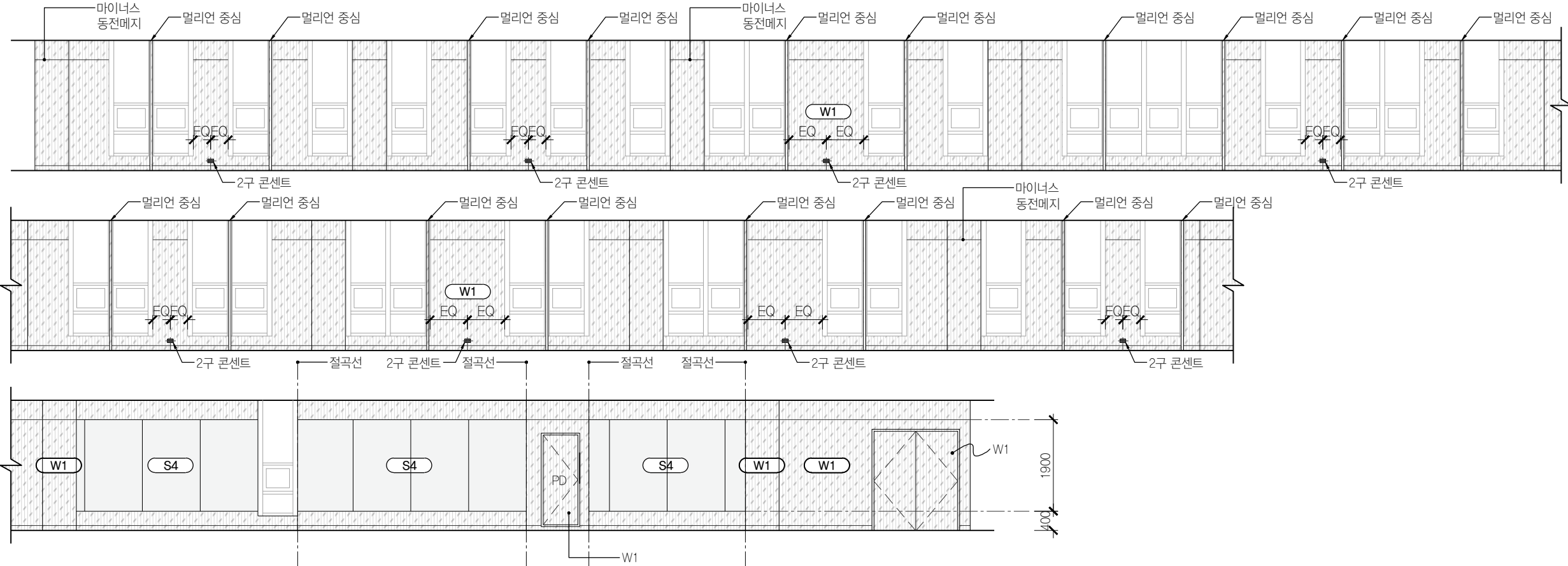

01 B ZONE 복도
SCALE 1:50

B.O. DROP CEILING
EL +2700
EL +2300

T.O. FLOOR
EL +0

B.O. DROP CEILING
EL +2700
EL +2300

T.O. FLOOR
EL +0

B.O. DROP CEILING
EL +2700
EL +2300

T.O. FLOOR
EL +0

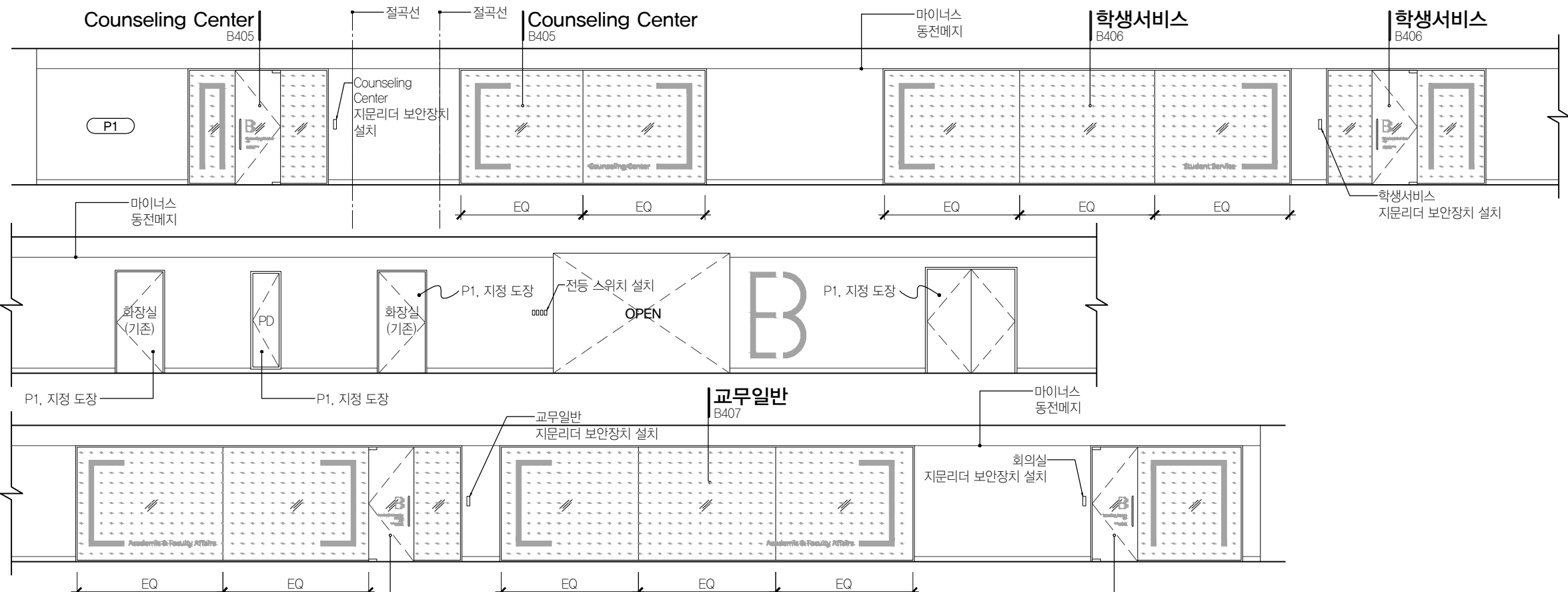

02 B ZONE 복도
SCALE 1:50



PROJECT TITLE
SUNY KOREA 4F 환경개선사업

인천광역시 연수구 송도문화로 119-2
한국뉴욕주립대학교

DRAWING TITLE
B Zone 실내전개도

DRAWING NO. A-321
CONSULTANT CUNSLTANTNAME

APPROVED BY SC
DRAWN BY GC
SCALE A3 = 1:100
DATE 2026.03

클라브웍스 건축사사무소 + 정파트너스 아키텍츠

NOTES
-
-

(주) 콜라브웍스건축사사무소

Office 02.2135.2423
Mail info@collab-works.com

B.O. DROP CEILING
EL +2700

EL +2300

T.O. FLOOR
EL +0

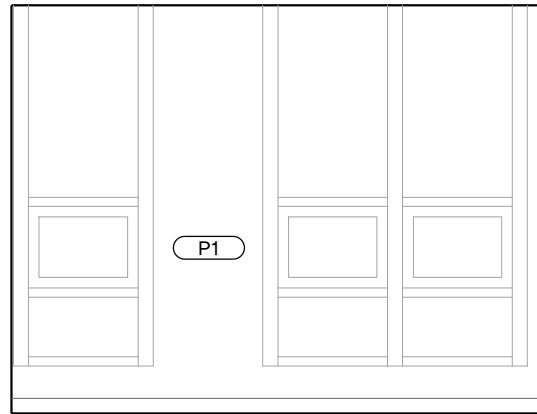

01 B Zone 엘리베이터 홀
SCALE 1:50

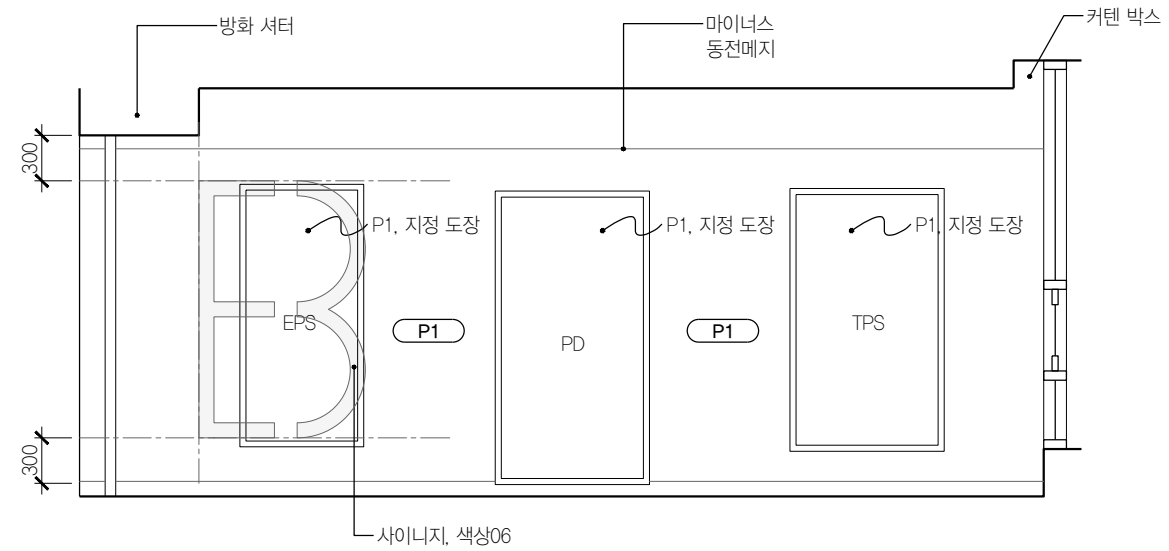

02 B Zone 엘리베이터 홀
SCALE 1:50

B.O. DROP CEILING
EL +2700

EL +2300

T.O. FLOOR
EL +0

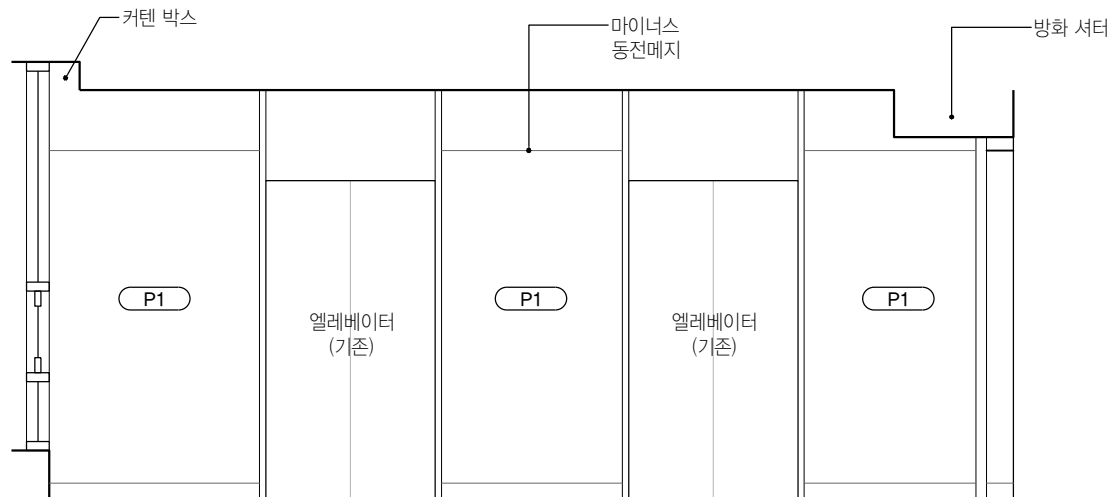

03 B Zone 엘리베이터 홀
SCALE 1:50

B.O. DROP CEILING
EL +2700

EL +2300

T.O. FLOOR
EL +0

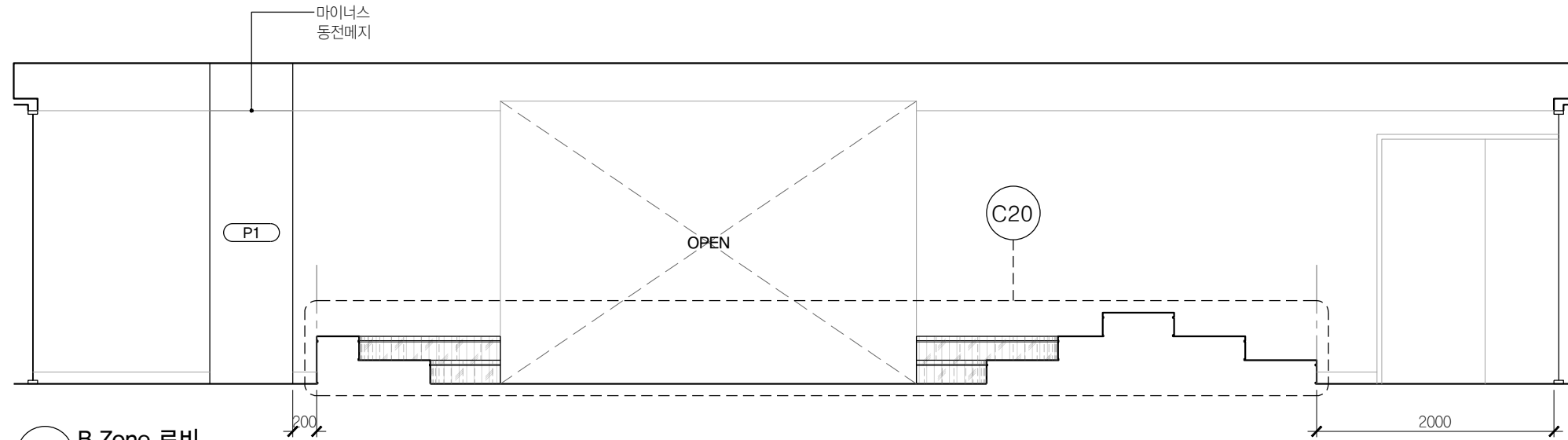

01 B Zone 로비
SCALE 1:50

B.O. DROP CEILING
EL +2700

EL +2300

T.O. FLOOR
EL +0

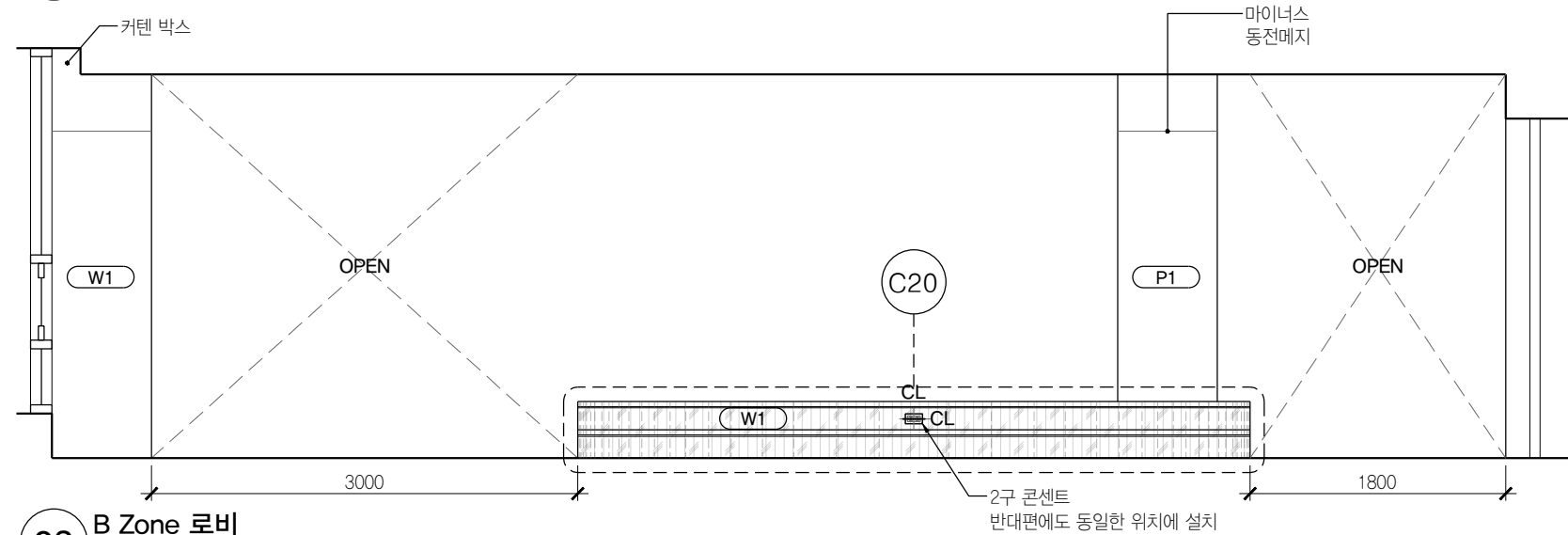

02 B Zone 로비
SCALE 1:50

B.O. DROP CEILING
EL +2700

EL +2300

T.O. FLOOR
EL +0

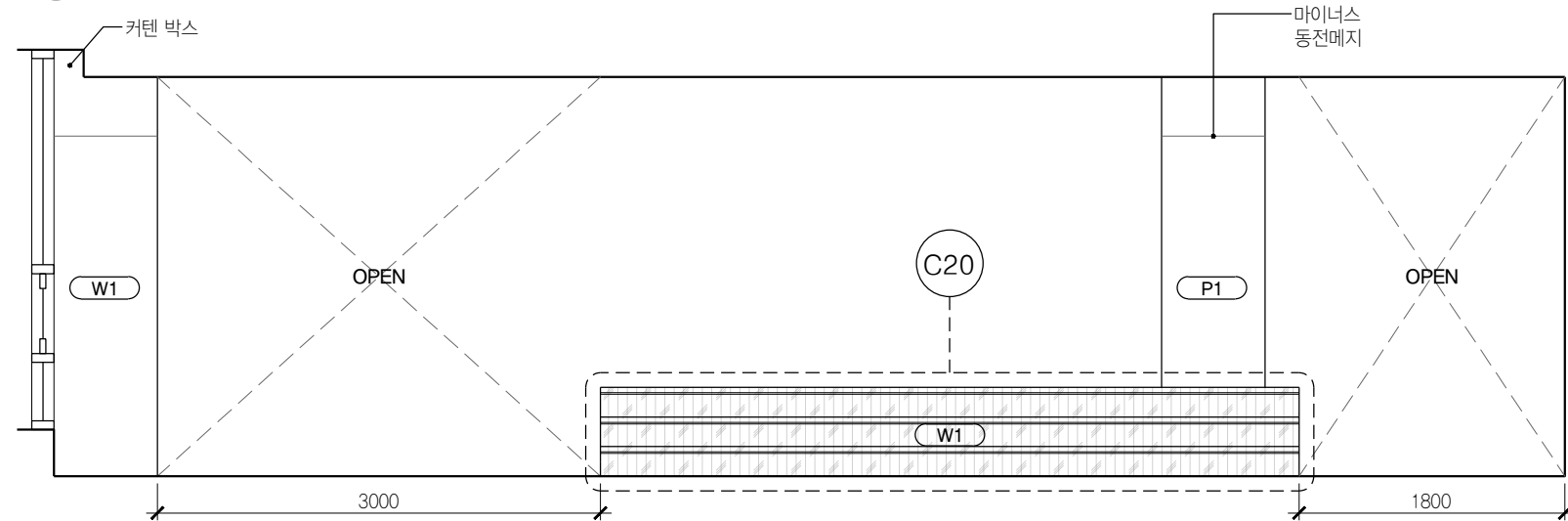

03 B Zone 로비
SCALE 1:50

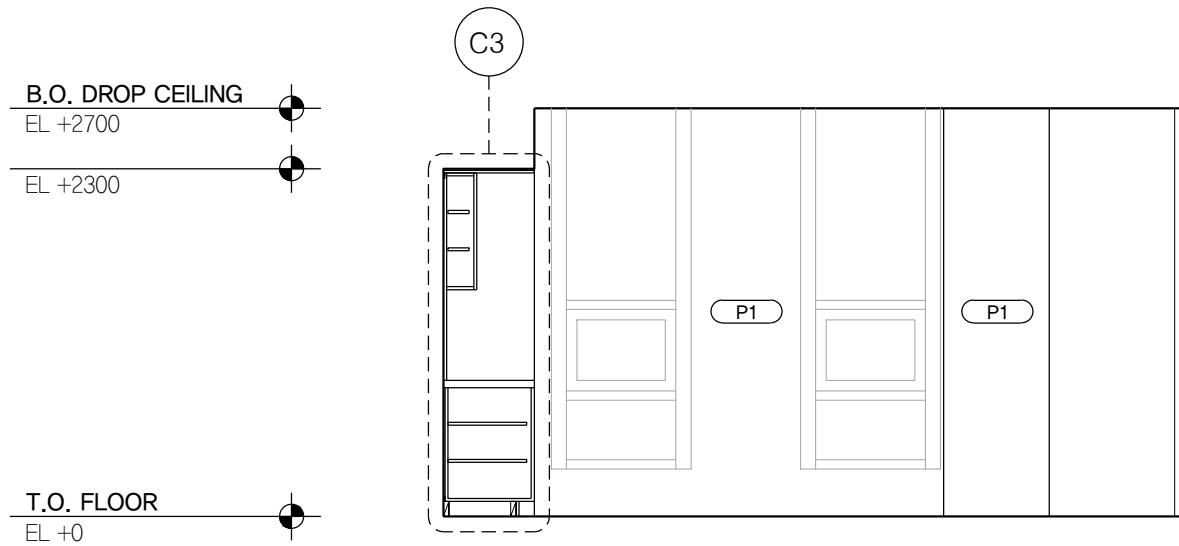

01 Counseling Center B405
SCALE 1:50

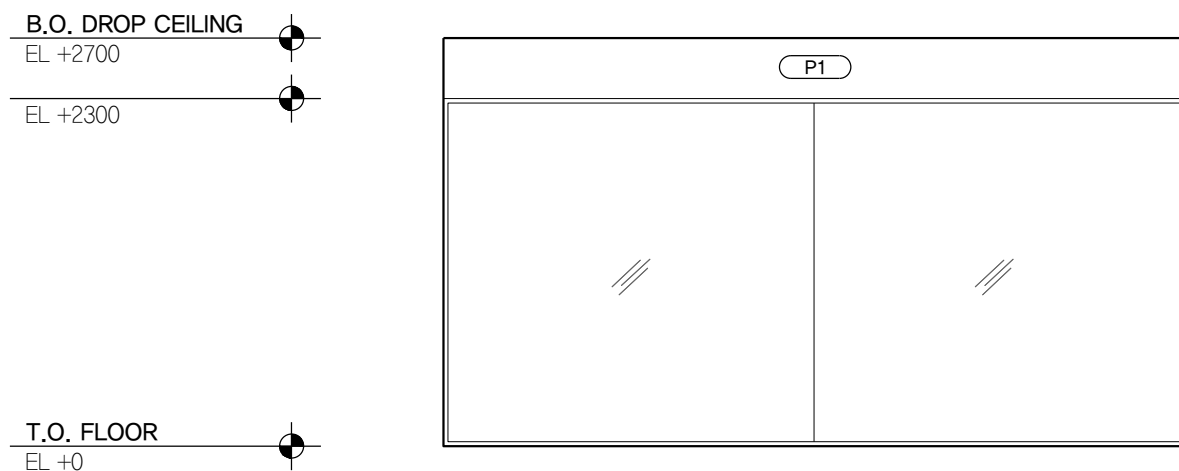

03 Counseling Center B405
SCALE 1:50

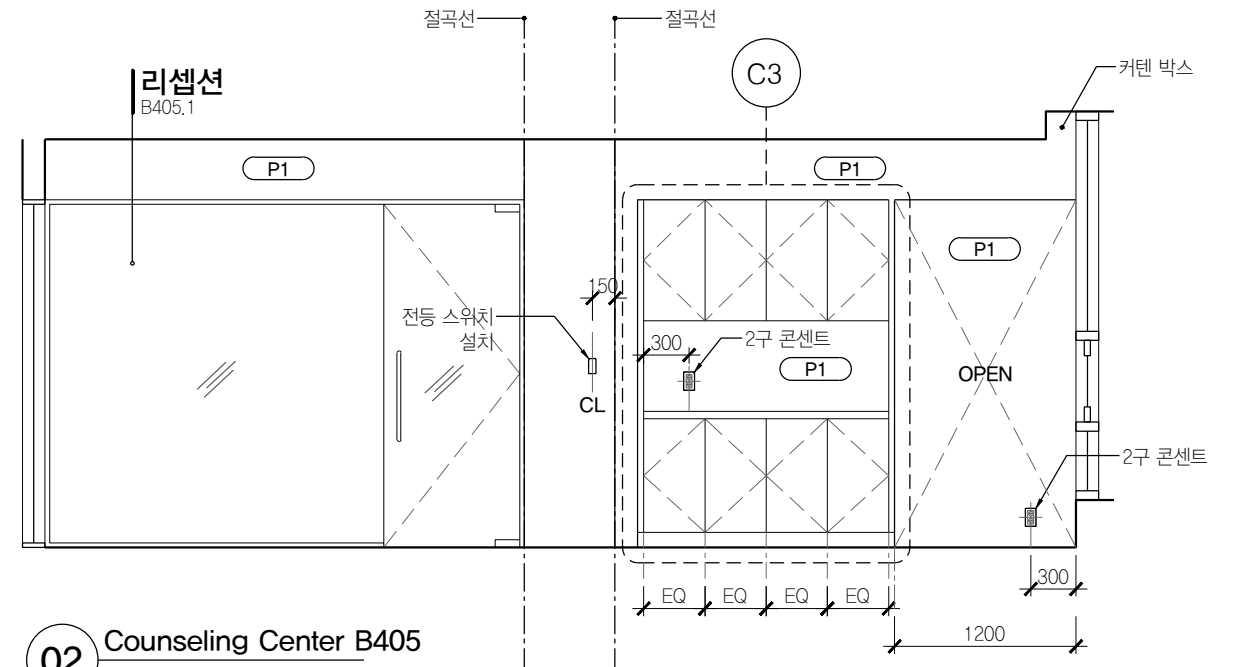

02 Counseling Center B405
SCALE 1:50

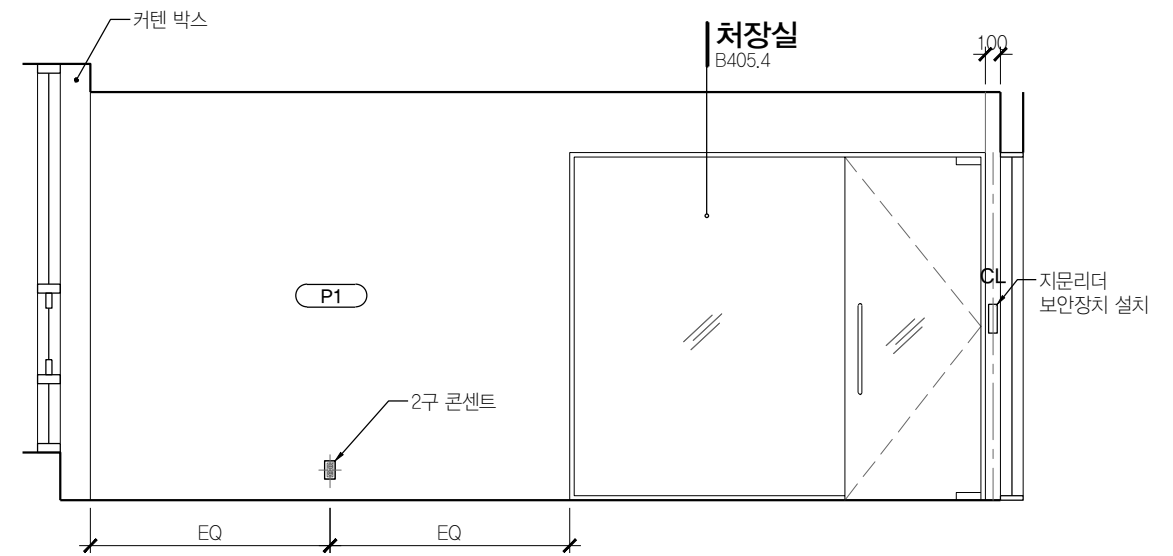

04 Counseling Center B405
SCALE 1:50

NOTE : 본 도면은 B406.2외에 A-325 SIM으로 표현된 모든실

학생서비스 상담실 (A406.3)

에도 동일하게 적용됨.

도면에 표기되지 않은 실들의 TV, 콘센트, 스위치 위치는 전열평면도, 전등평면도 참조 후
감리자와 협의 후 진행

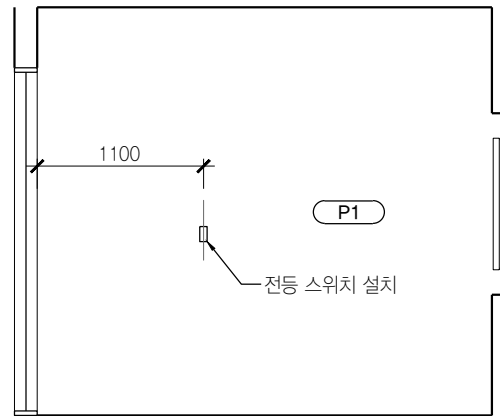

01 상담실 B406.3
SCALE 1:50

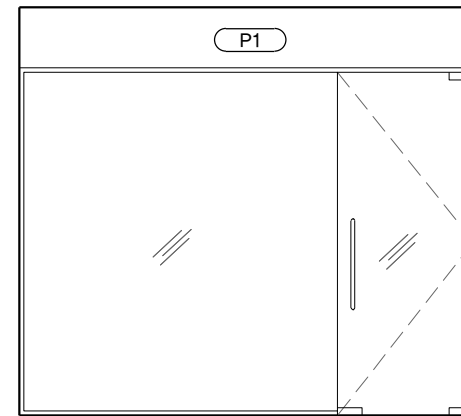

02 상담실 B406.3
SCALE 1:50

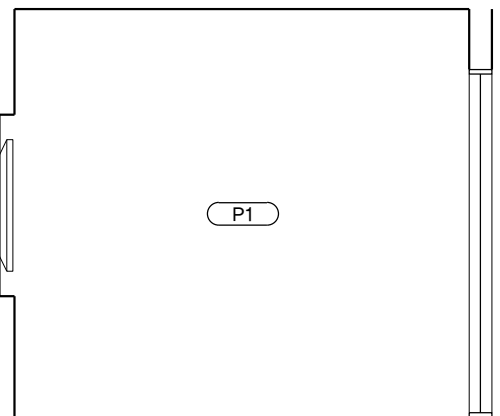

03 상담실 B406.3
SCALE 1:50

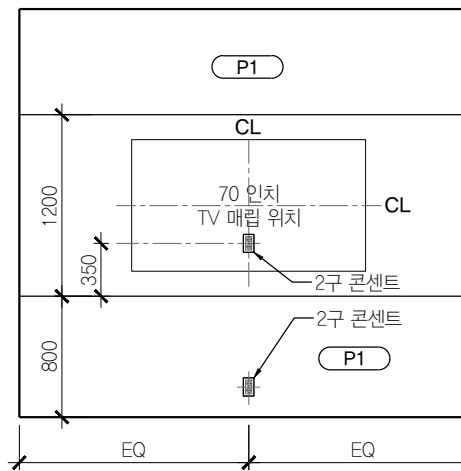

04 상담실 B406.3
SCALE 1:50



PROJECT TITLE
SUNY KOREA 4F 환경개선사업
인천광역시 연수구 송도문화로 119-2
한국뉴욕주립대학교

DRAWING TITLE
B Zone 실내전개도
DRAWING NO. A-325
CONSULTANT CUNSLTANTNAME

APPROVED BY SC
DRAWN BY GC
SCALE A3 = 1:50
DATE 2026.03

클라브웍스 건축사사무소 + 정파트너스 아키텍츠
NOTES
-
-

(주) 콜라브웍스건축사사무소
Office 02.2135.2423
Mail info@collab-works.com

NOTE : 본 도면은 B407.3외에 A-326 SIM으로 표현된 모든실에

Counseling Center 상담실 (B405.3) / 교무일반 상담실 (B407.4)

에도 동일하게 적용됨.

도면에 표기되지 않은 실들의 TV, 콘센트, 스위치 위치는 전열평면도, 전등평면도 참조 후
감리자와 협의 후 진행

B.O. DROP CEILING
EL +2700
EL +2300

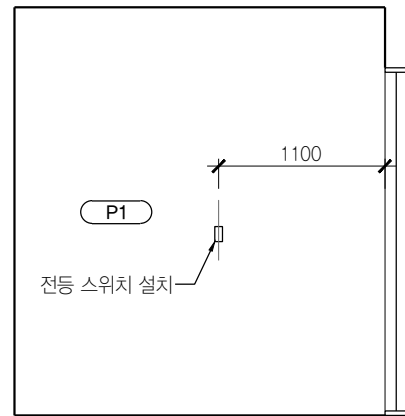

T.O. FLOOR
EL +0

01 상담실 B407.3
SCALE 1:50

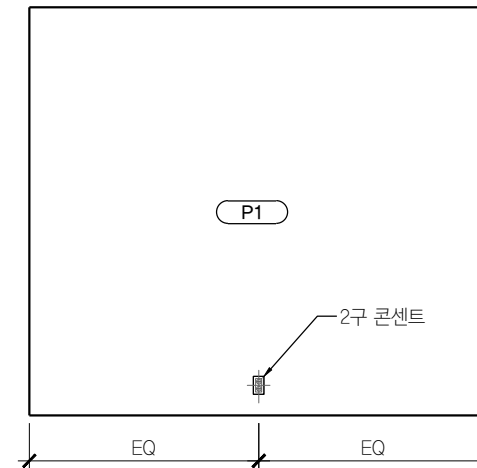

02 상담실 B407.3
SCALE 1:50

B.O. DROP CEILING
EL +2700
EL +2300

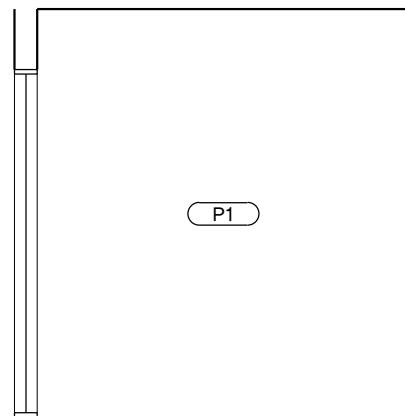

T.O. FLOOR
EL +0

03 상담실 B407.3
SCALE 1:50

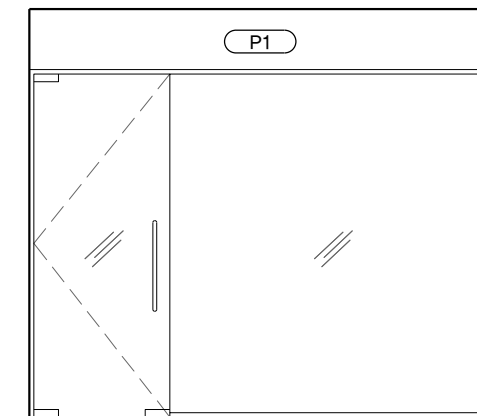

04 상담실 B407.3
SCALE 1:50

B.O. DROP CEILING
EL +2700

EL +2300

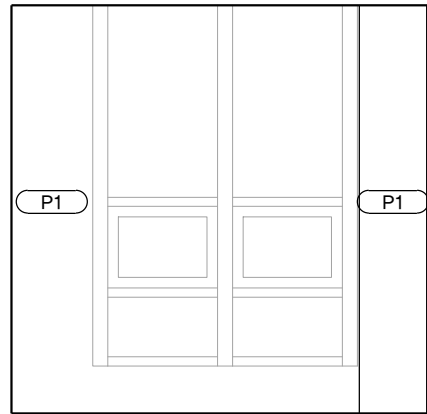

01 회의실 B407.2
SCALE 1:50

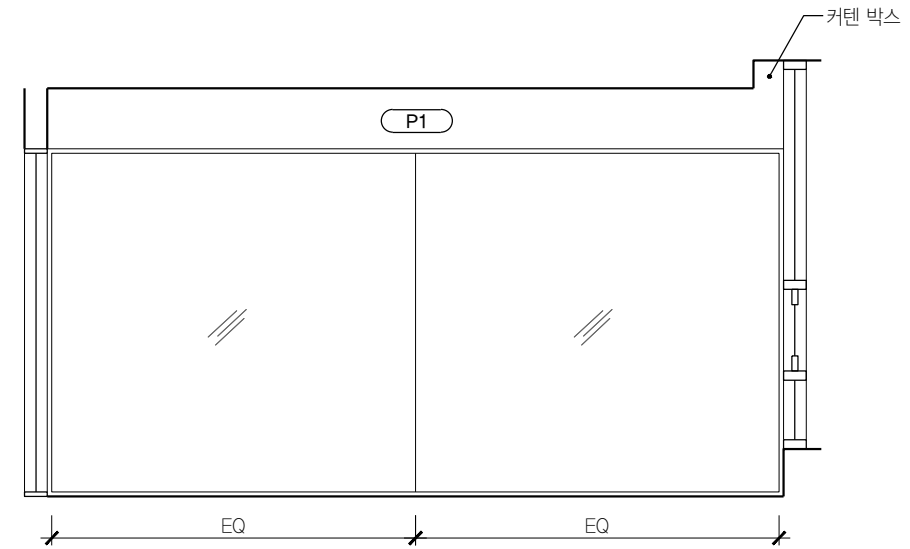

02 회의실 B407.2
SCALE 1:50

B.O. DROP CEILING
EL +2700

EL +2300

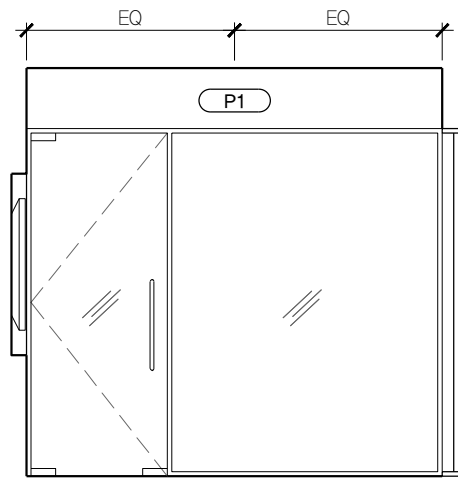

03 회의실 B407.2
SCALE 1:50

T.O. FLOOR
EL +0

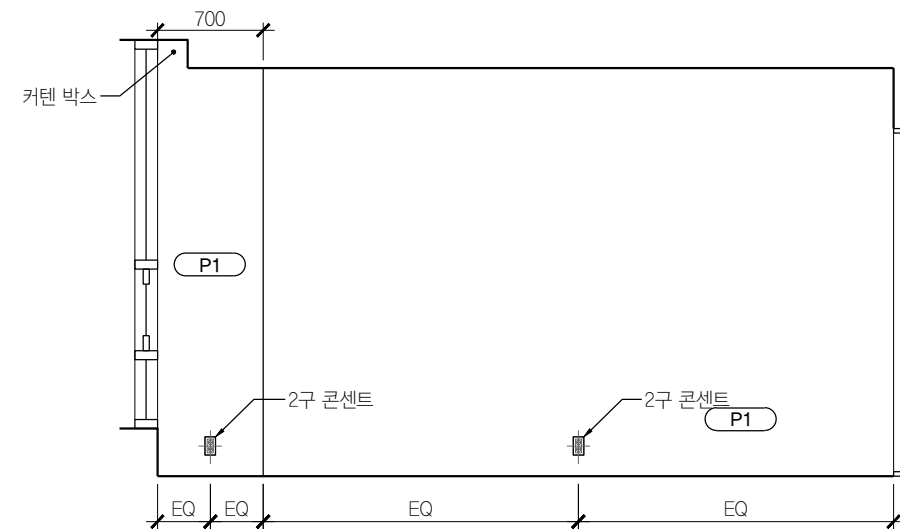

04 회의실 B407.2
SCALE 1:50

NOTE : 본 도면은 교무일반 리셉션 (B407.1)외에 A-328 SIM으로 표현된 모든실

Counseling Center 리셉션 (B405.1), 학생서비스 리셉션 (B406)

에도 동일하게 적용됨.

도면에 표기되지 않은 실들의 TV, 콘센트, 스위치 위치는 전열평면도, 전등평면도 참조 후
감리자와 협의 후 진행

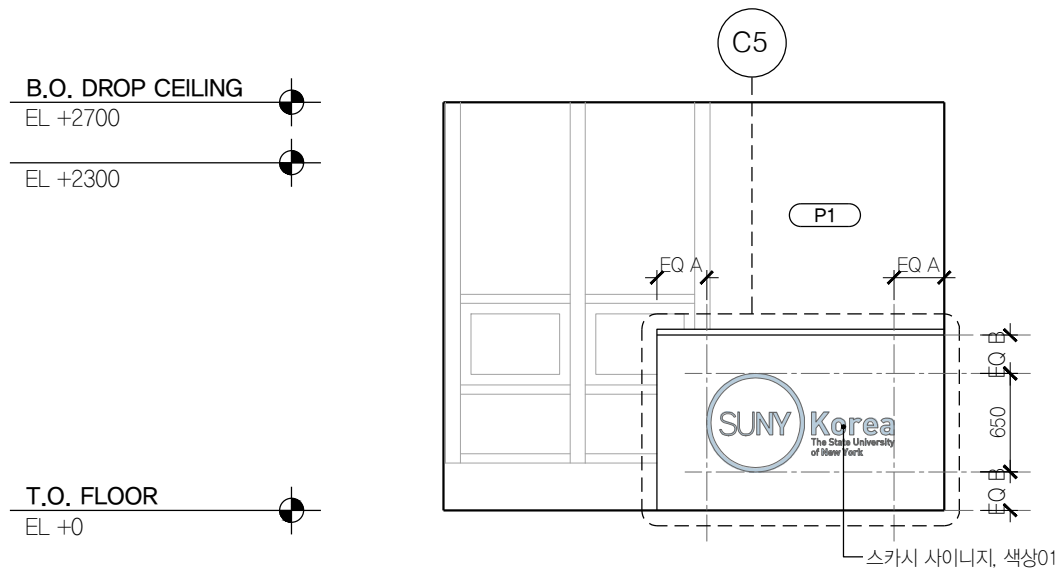

01 교무일반 리셉션 B407.1
SCALE 1:50

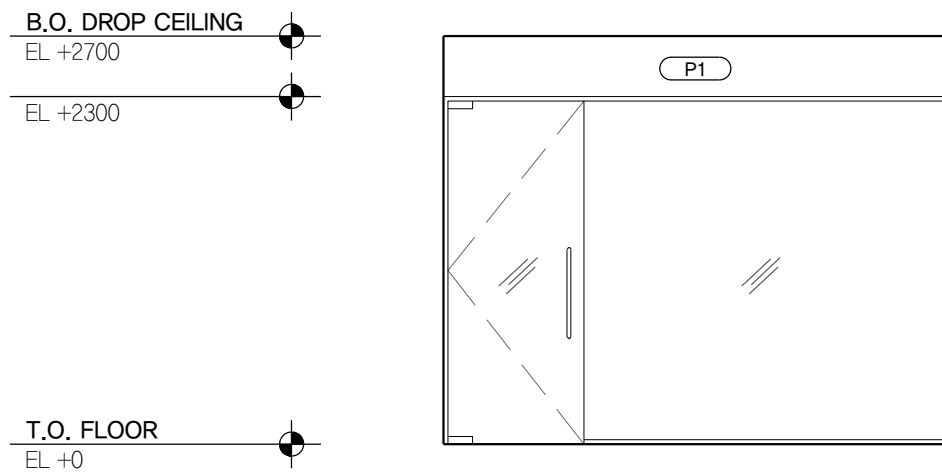

03 교무일반 리셉션 B407.1
SCALE 1:50

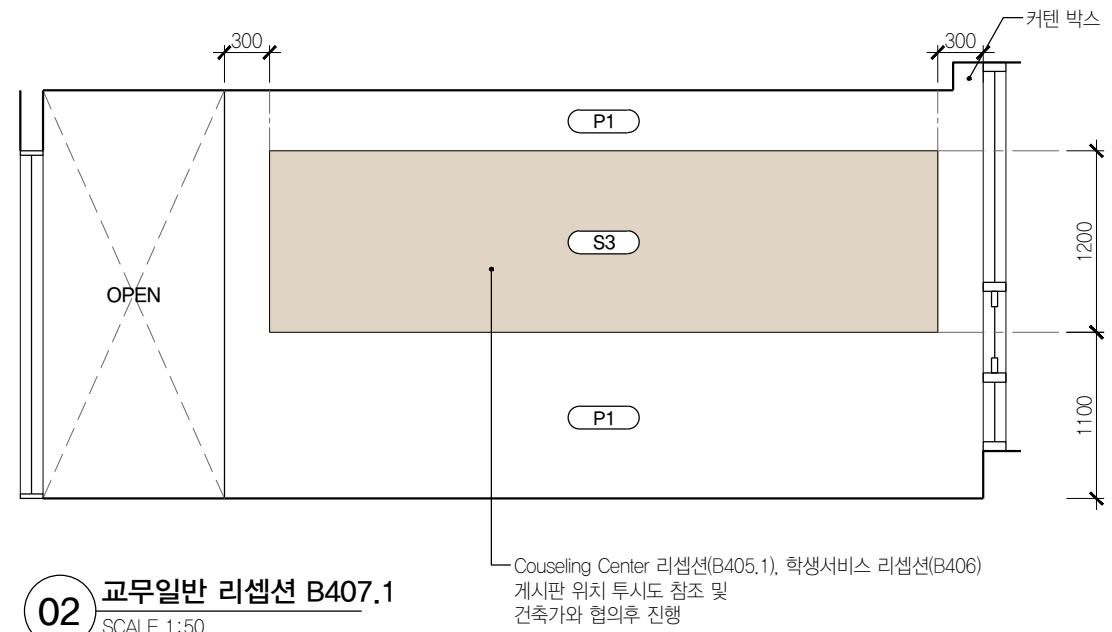

02 교무일반 리셉션 B407.1
SCALE 1:50

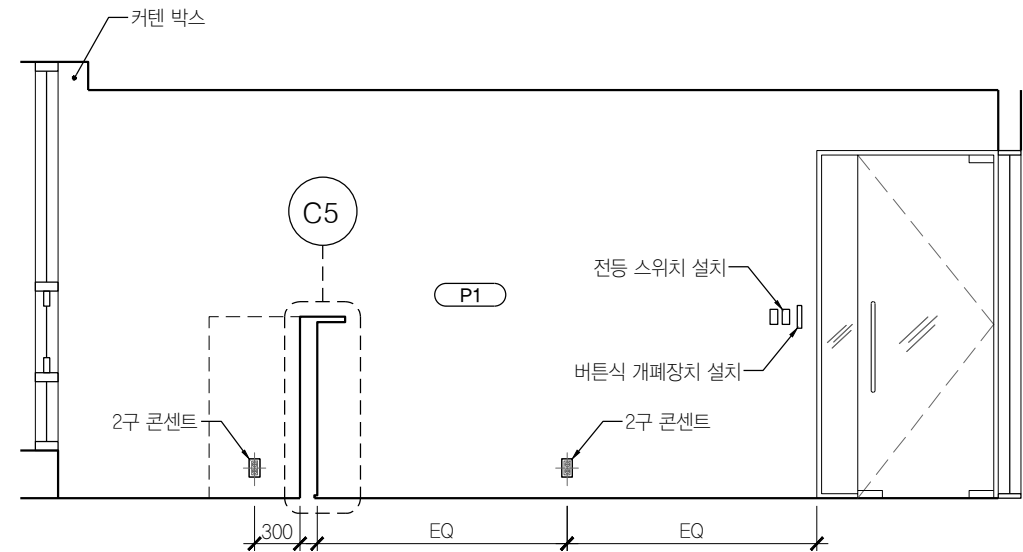

04 교무일반 리셉션 B407.1
SCALE 1:50

NOTE : 본 도면은 재무 교무일반 (B407)외에 A-329 SIM으로 표현된 모든실

산학협력단 (A414) / 학생서비스 (B406)

에도 동일하게 적용됨.

도면에 표기되지 않은 실들의 TV, 콘센트, 스위치 위치는 전열평면도, 전등평면도 참조 후

감리자와 협의 후 진행

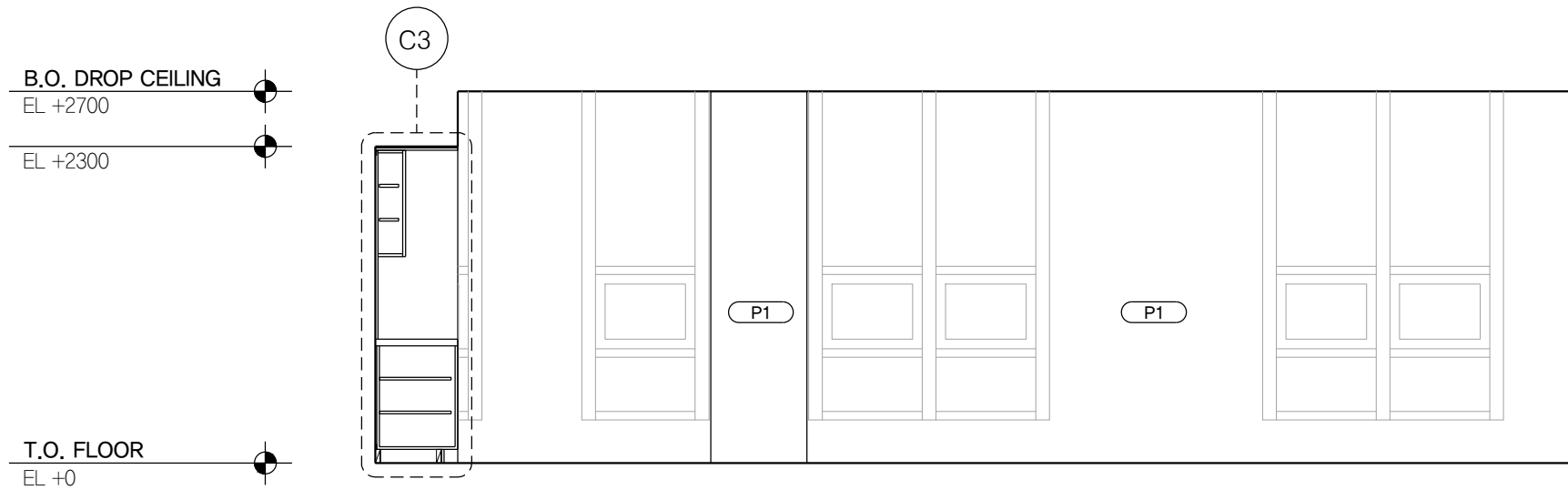

01 교무일반 B407
SCALE 1:50

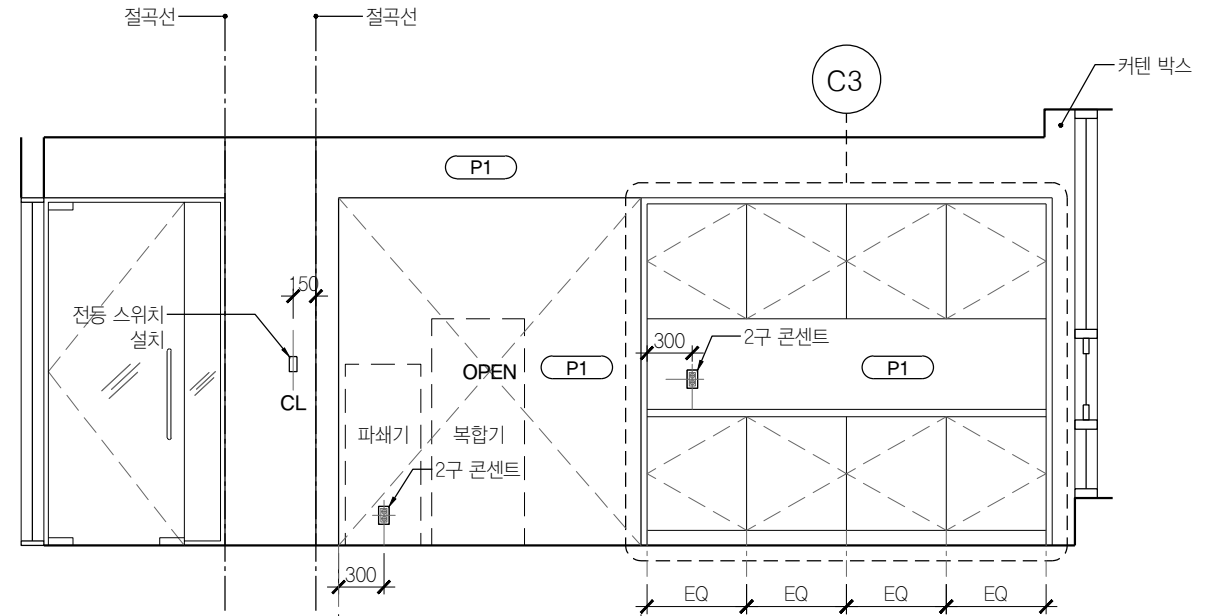

02 교무일반 B407
SCALE 1:50

NOTE :
SIM 도면에 대해서
상하부장 분할은 각 실 규격에 맞춰
600 이하로 동일하게 조정

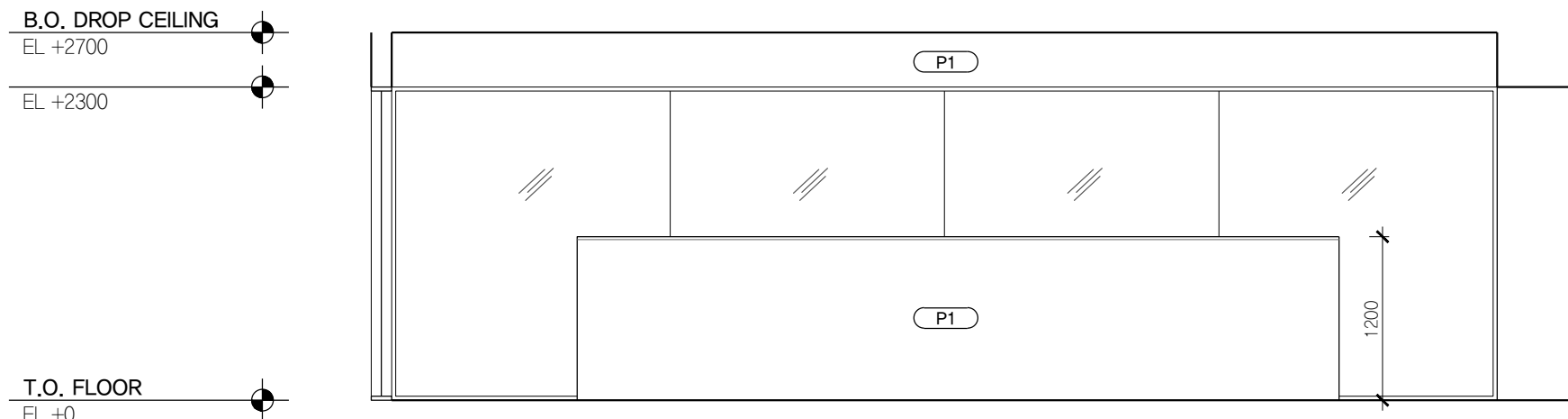

03 교무일반 B407
SCALE 1:50

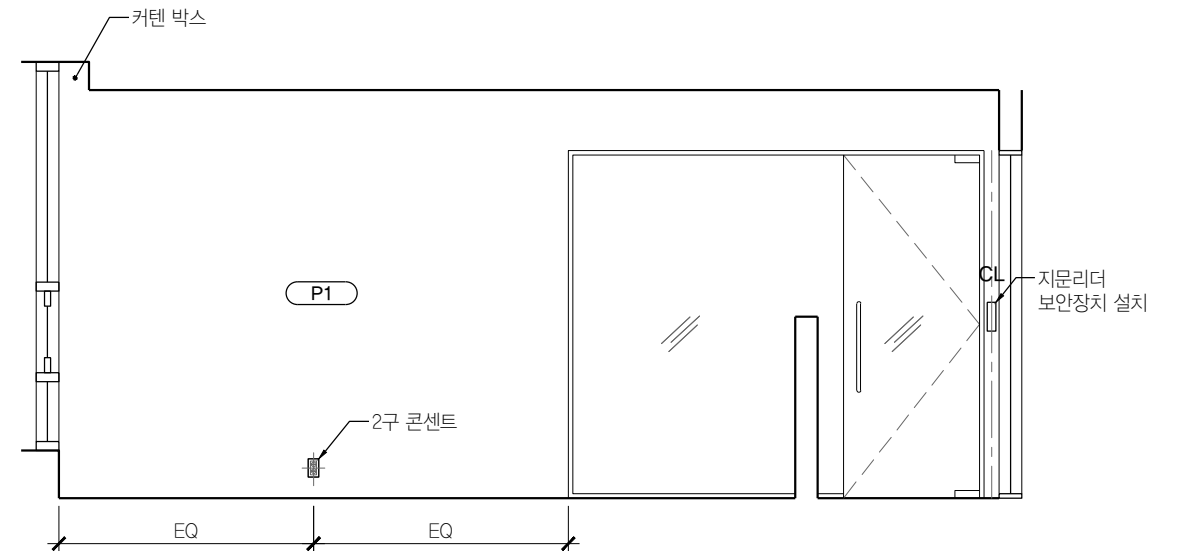

04 교무일반 B407
SCALE 1:50

B.O. DROP CEILING
EL +2700

EL +2300

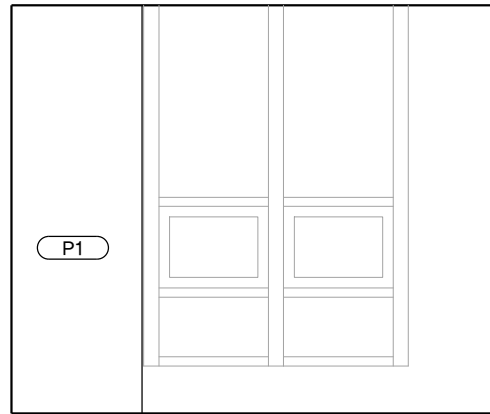

01 처장실 B407.5
SCALE 1:50

B.O. DROP CEILING
EL +2700

EL +2300

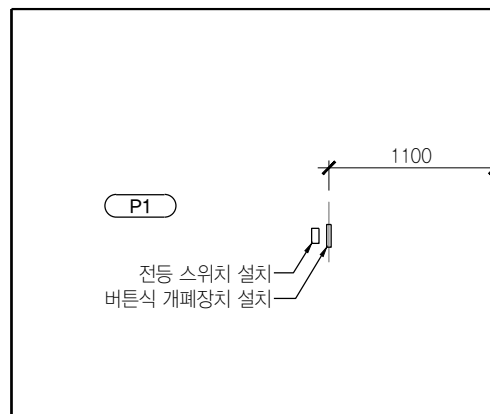

03 처장실 B407.5
SCALE 1:50

T.O. FLOOR
EL +0



02 처장실 B407.5
SCALE 1:50

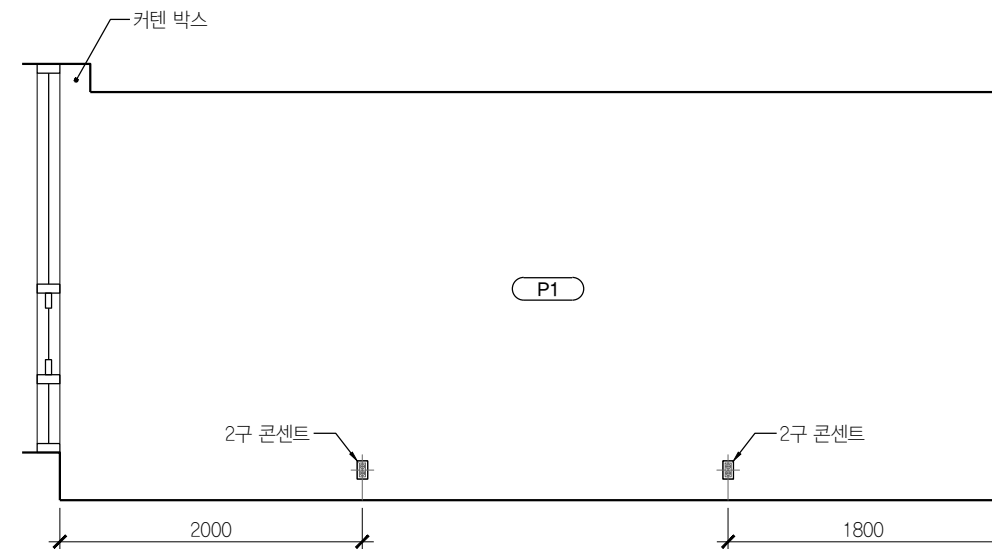

04 처장실 B407.5
SCALE 1:50

NOTE : 본 도면은 회의실 (B408)외에 A-331 SIM으로 표현된 모든실

Counseling Center 소회의실 (B405.2)

에도 동일하게 적용됨.

도면에 표기되지 않은 실들의 TV, 콘센트, 스위치 위치는 전열평면도, 전등평면도 참조 후
감리자와 협의 후 진행

B.O. DROP CEILING
EL +2700
EL +2300

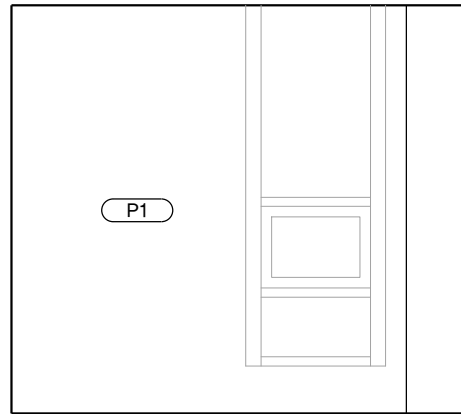

01 회의실 B408
SCALE 1:50

T.O. FLOOR
EL +0

B.O. DROP CEILING
EL +2700
EL +2300

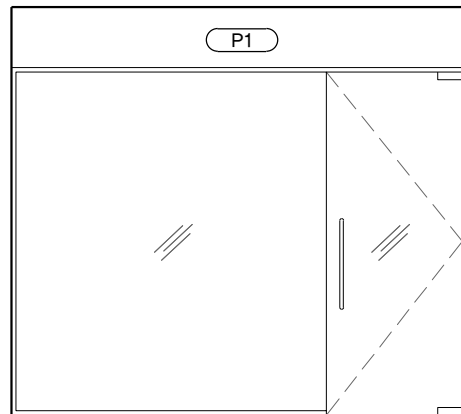

03 회의실 B408
SCALE 1:50

T.O. FLOOR
EL +0

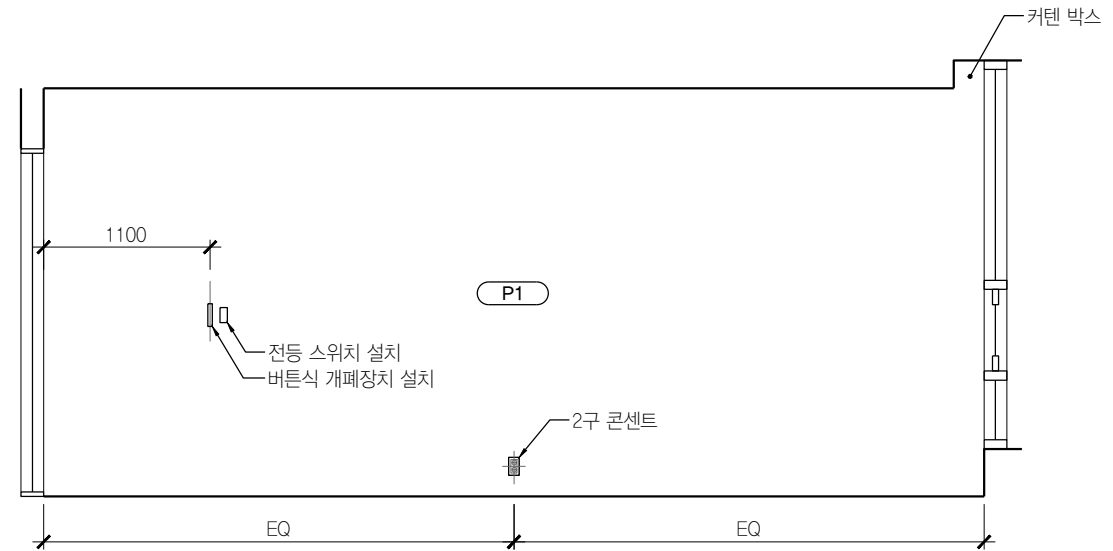

02 회의실 B408
SCALE 1:50

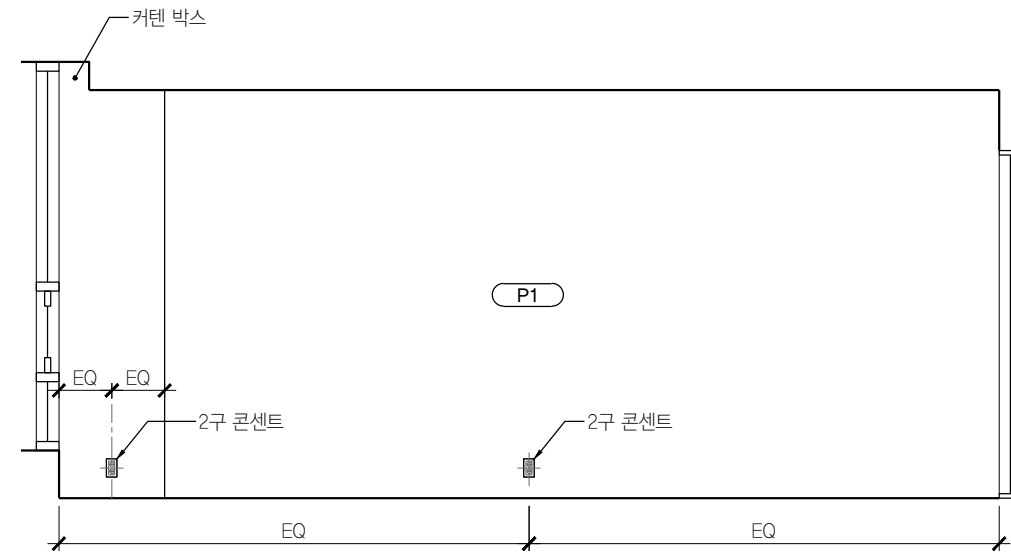

04 회의실 B408
SCALE 1:50

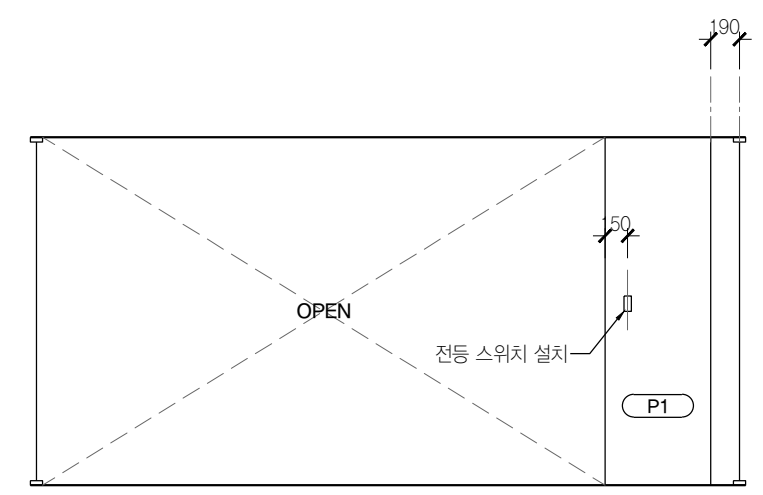
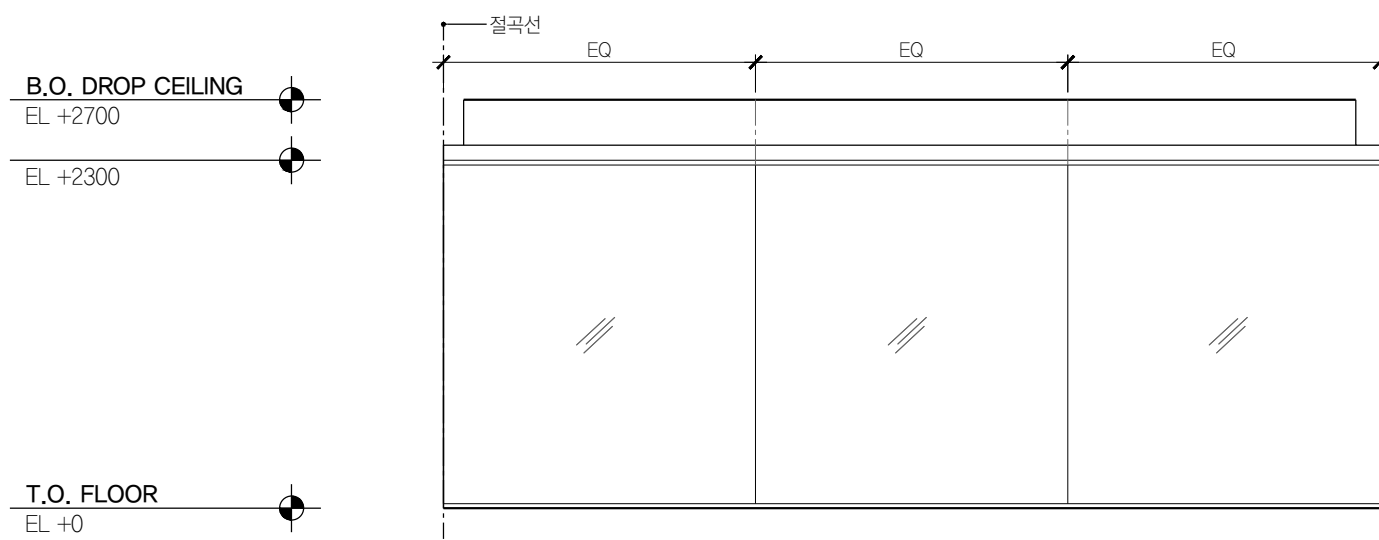
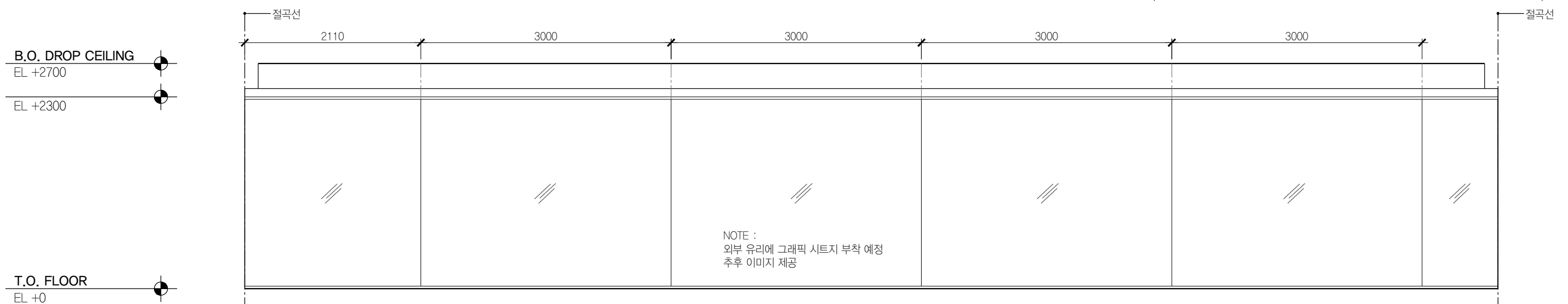
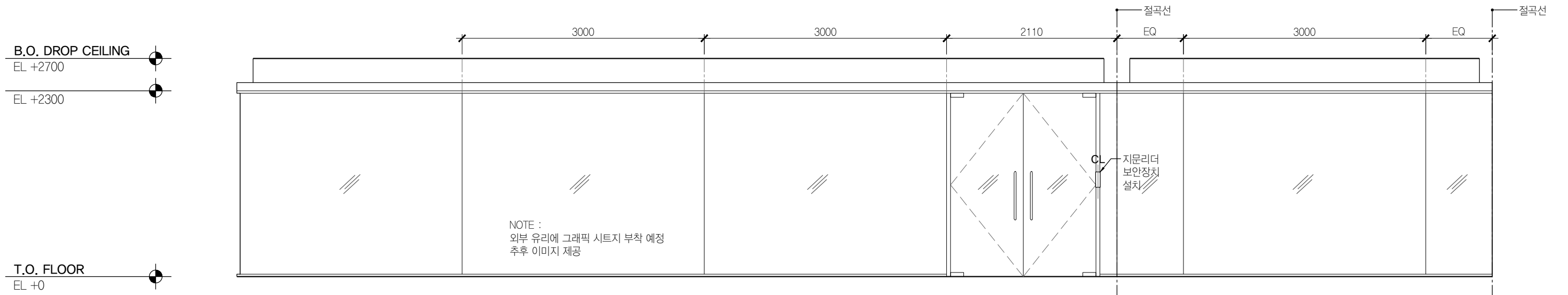

01 USC 외부 전개도 B410
SCALE 1:50

02 USC 내부 B410
SCALE 1:50



PROJECT TITLE
SUNY KOREA 4F 환경개선사업
인천광역시 연수구 송도문화로 119-2
한국뉴욕주립대학교

DRAWING TITLE
B Zone 실내전개도
DRAWING NO. A-332
CONSULTANT CUNSLTANTNAME

APPROVED BY SC
DRAWN BY GC
SCALE A3 = 1:50
DATE 2026.03

클라브웍스 건축사사무소 + 정파트너스 아키텍츠
NOTES
-
-

(주) 콜라브웍스건축사사무소
Office 02.2135.2423
Mail info@collab-works.com

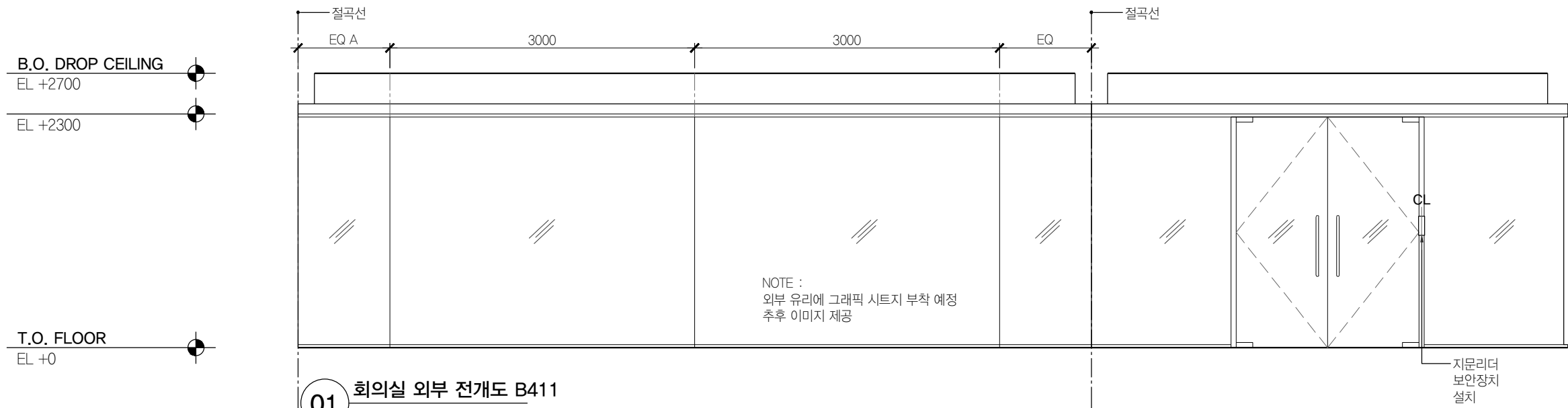
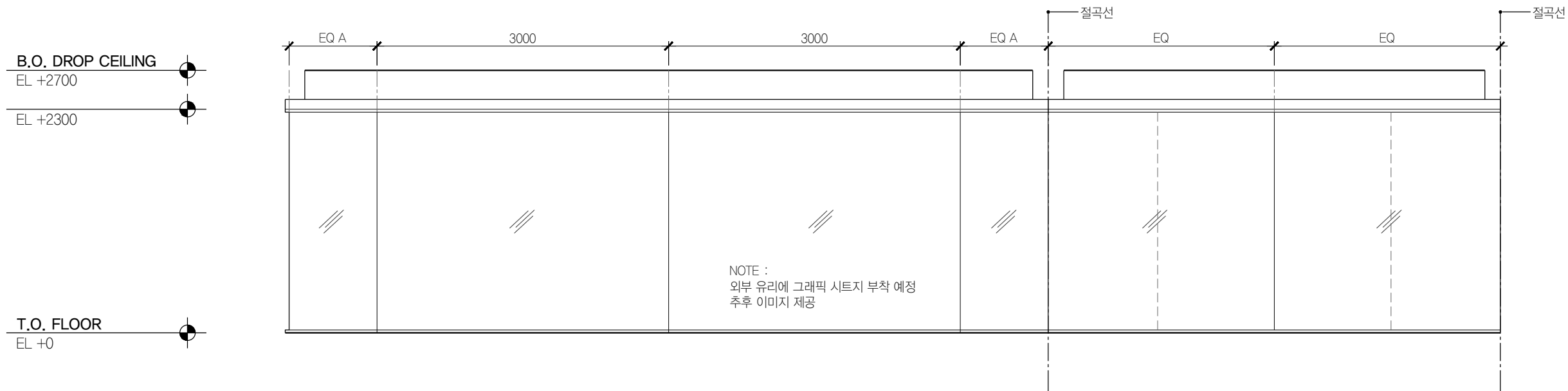

01 회의실 외부 전개도 B411
SCALE 1:50

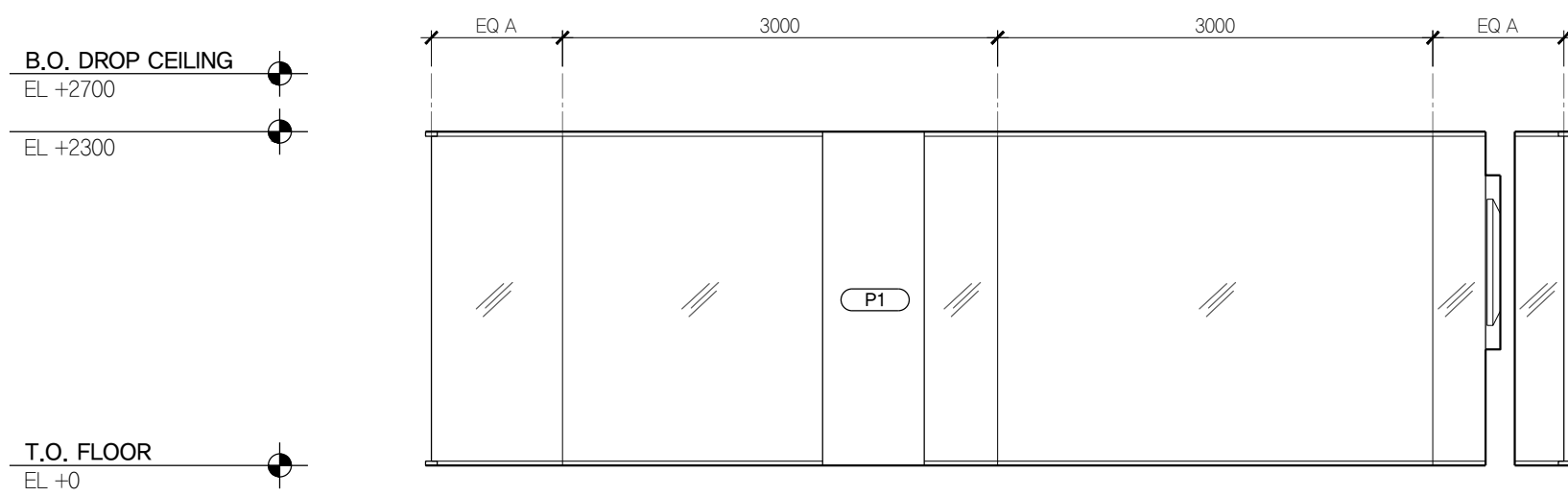

02 회의실 내부 B411
SCALE 1:50

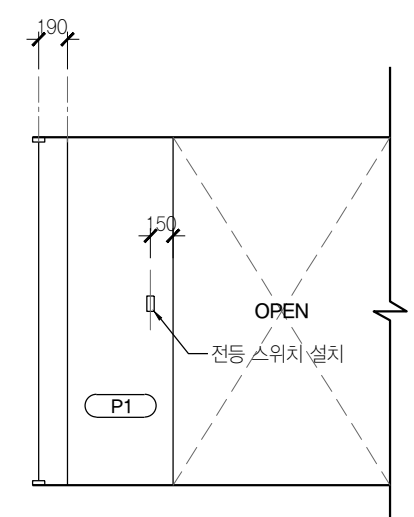

03 회의실 내부 B411
SCALE 1:50

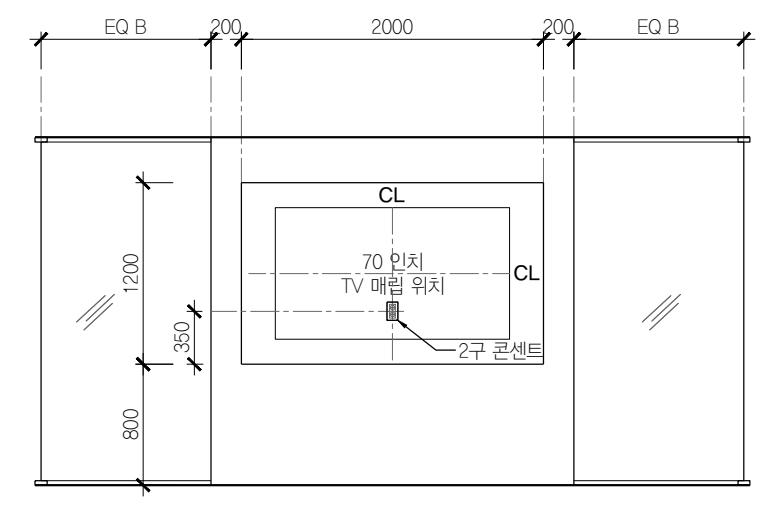

04 회의실 내부 B411
SCALE 1:50

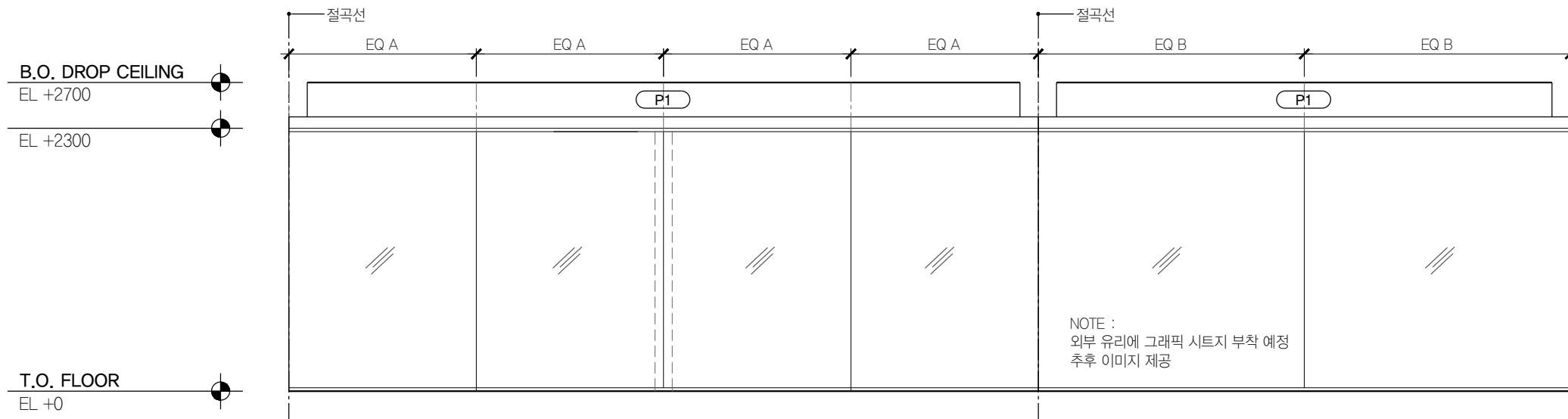
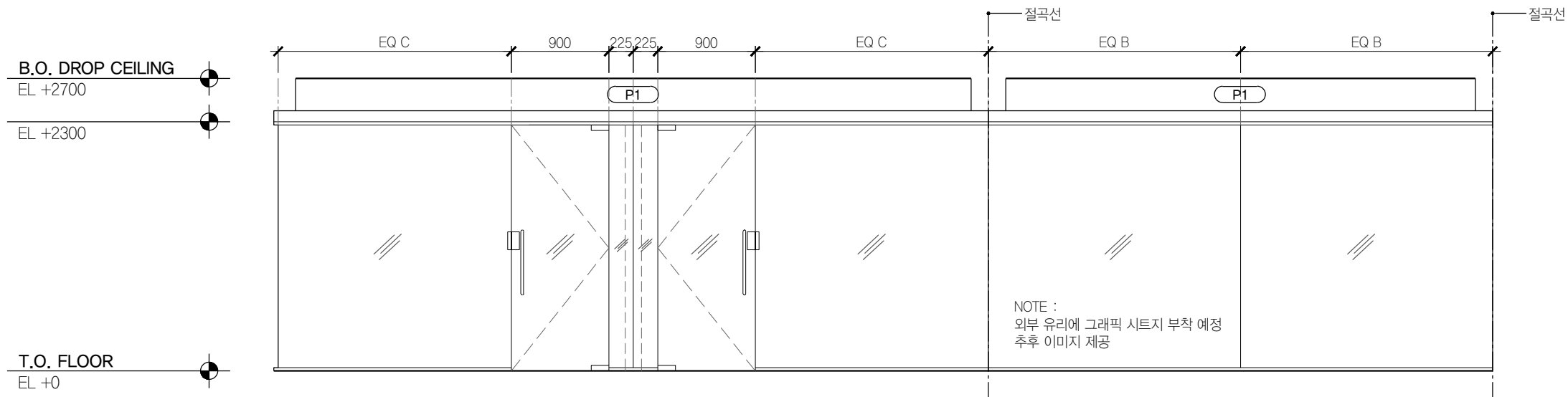

01 Writing Center 외부 전개도 B412
SCALE 1:50

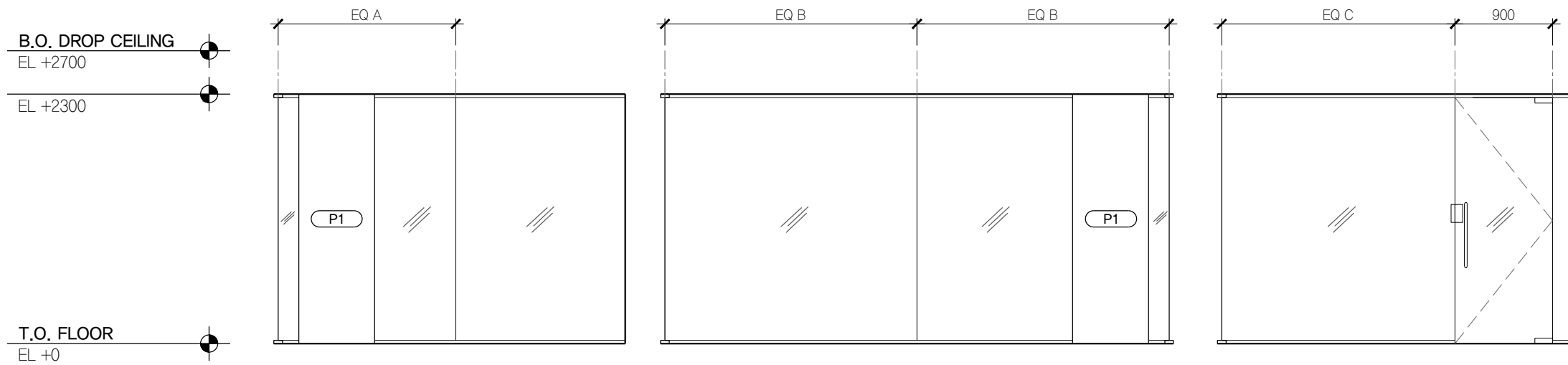

02 Writing Center 내부 B412
SCALE 1:50

03 Writing Center 내부 B412
SCALE 1:50

04 Writing Center 내부 B412
SCALE 1:50

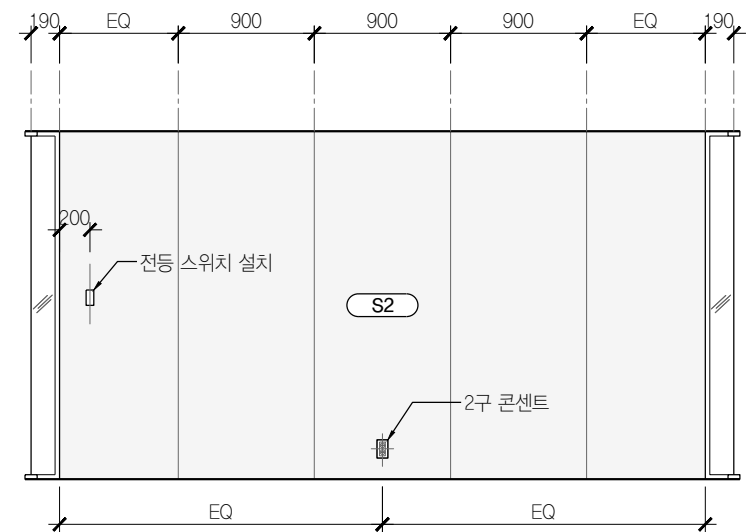

05 Writing Center 내부 B412
SCALE 1:50

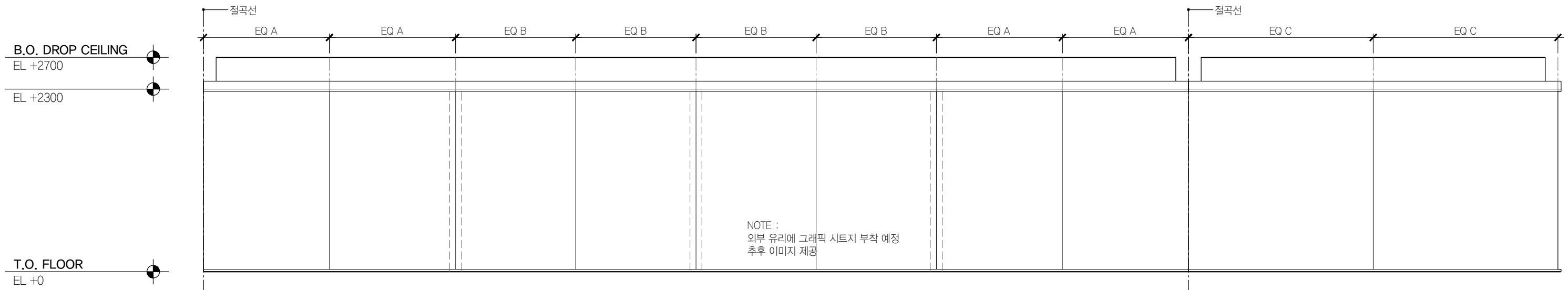
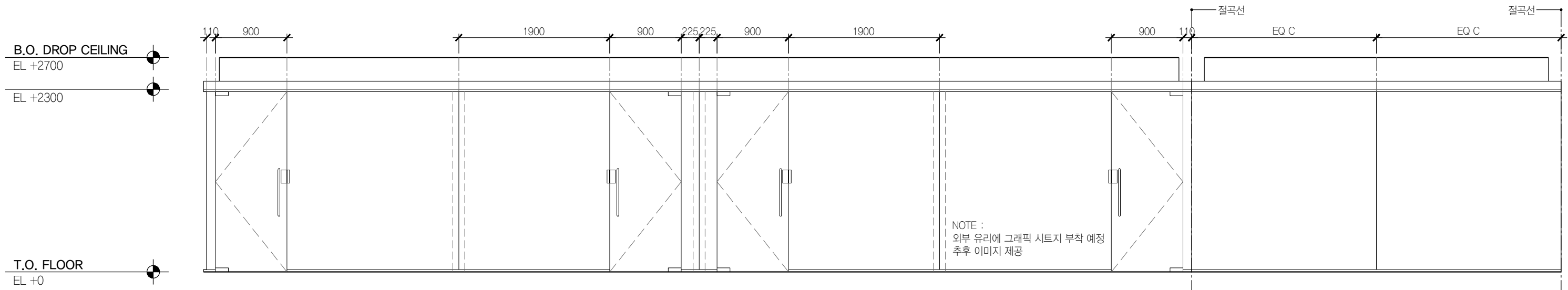

01 Tutoring Center 외부 전개도 B413
SCALE 1:50

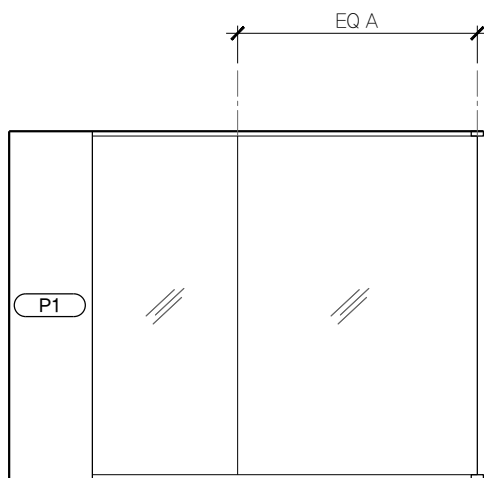

02 Tutoring Center 내부 B413
SCALE 1:50

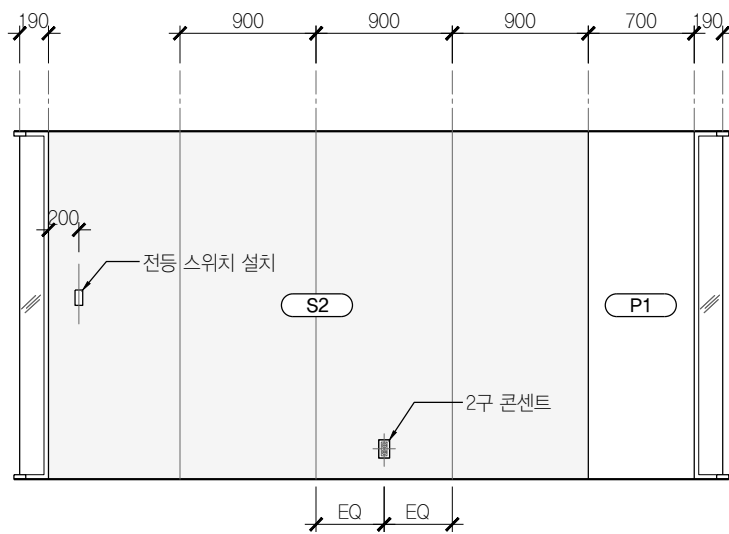

03 Tutoring Center 내부 B413
SCALE 1:50

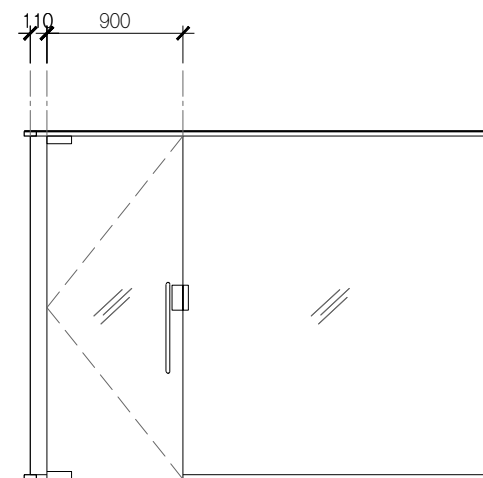

04 Tutoring Center 내부 B413
SCALE 1:50

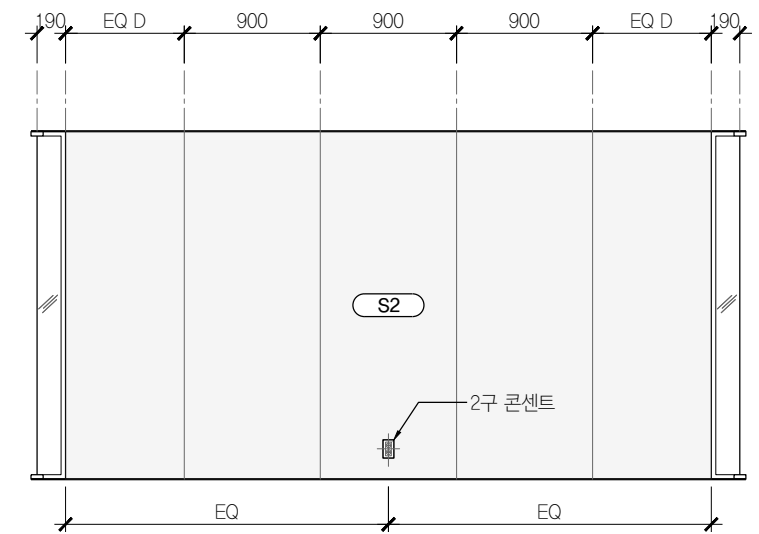

05 Tutoring Center 내부 B413
SCALE 1:50

B.O. DROP CEILING
EL +10500

T.O. 6th FLOOR
EL +7800

T.O. 5th FLOOR
EL +3900

B.O. DROP CEILING
EL +2700

EL +2300

T.O. 4th FLOOR
EL +0

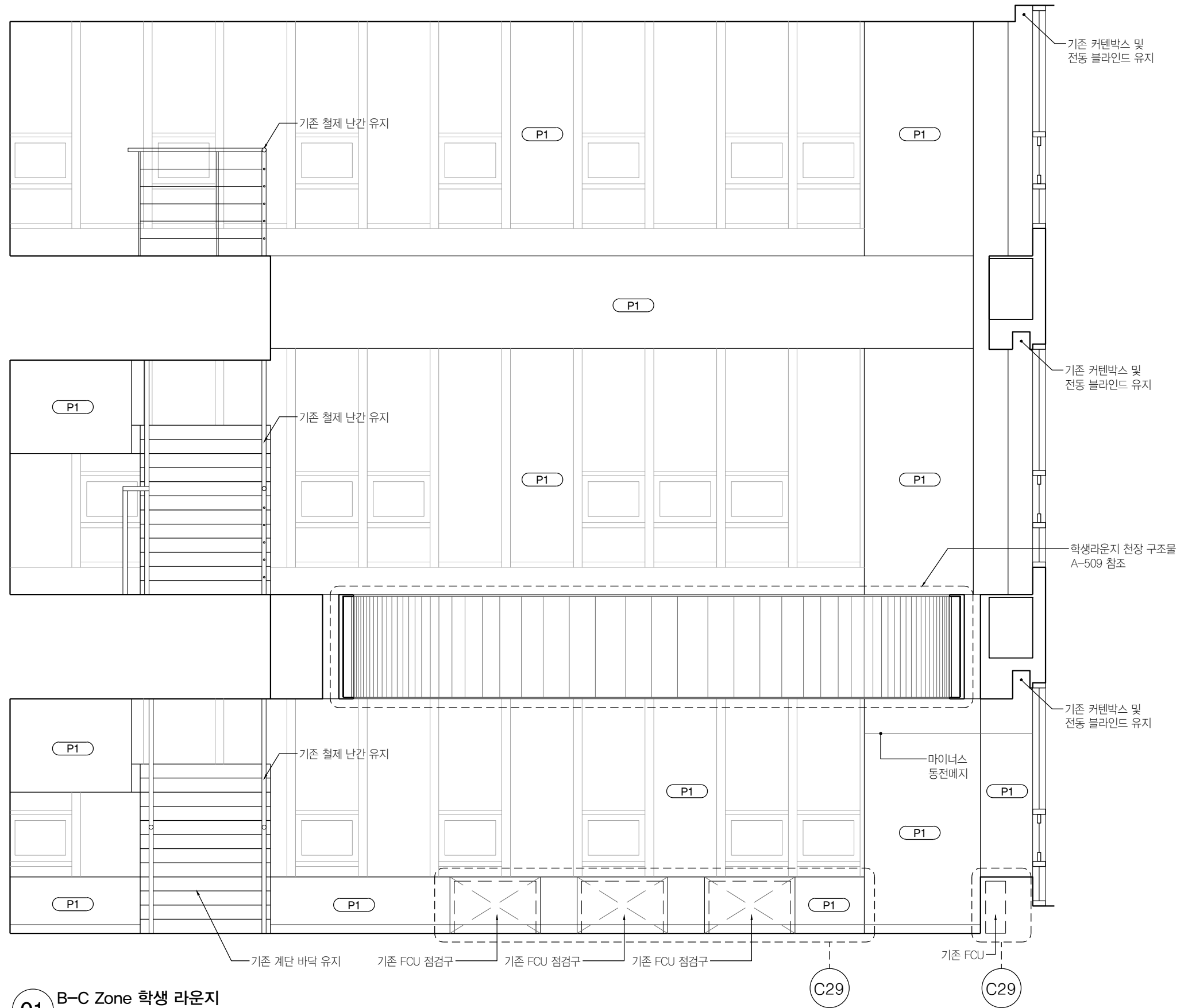

01 B-C Zone 학생 라운지
SCALE 1:50

B.O. DROP CEILING
EL +10500

T.O. 6th FLOOR
EL +7800

T.O. 5th FLOOR
EL +3900

B.O. DROP CEILING
EL +2700

EL +2300

T.O. 4th FLOOR
EL +0

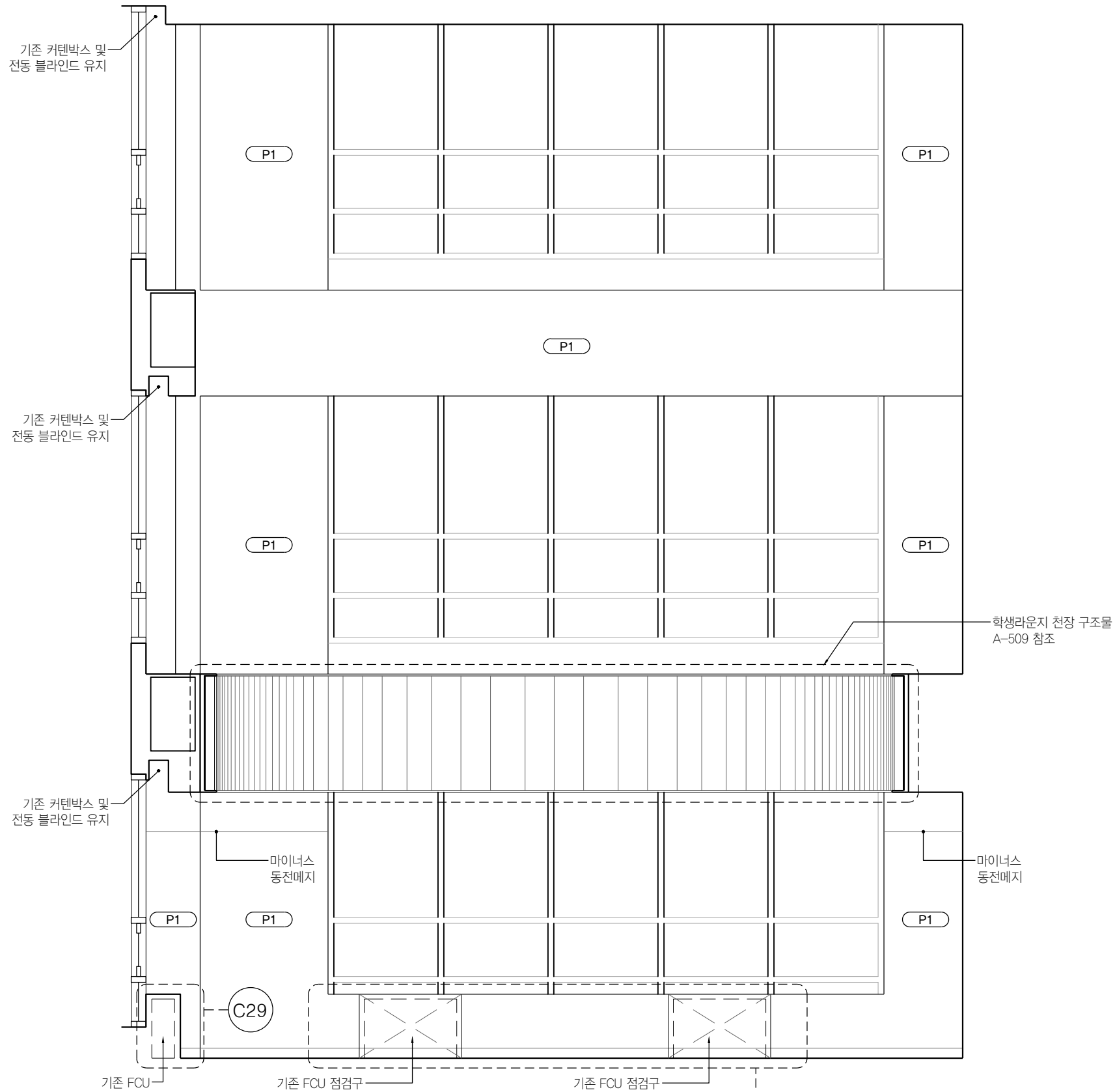

02 B-C Zone 학생 라운지
SCALE 1:50

B.O. DROP CEILING
EL +10500

T.O. 6th FLOOR
EL +7800

T.O. 5th FLOOR
EL +3900

B.O. DROP CEILING
EL +2700

EL +2300

T.O. 4th FLOOR
EL +0

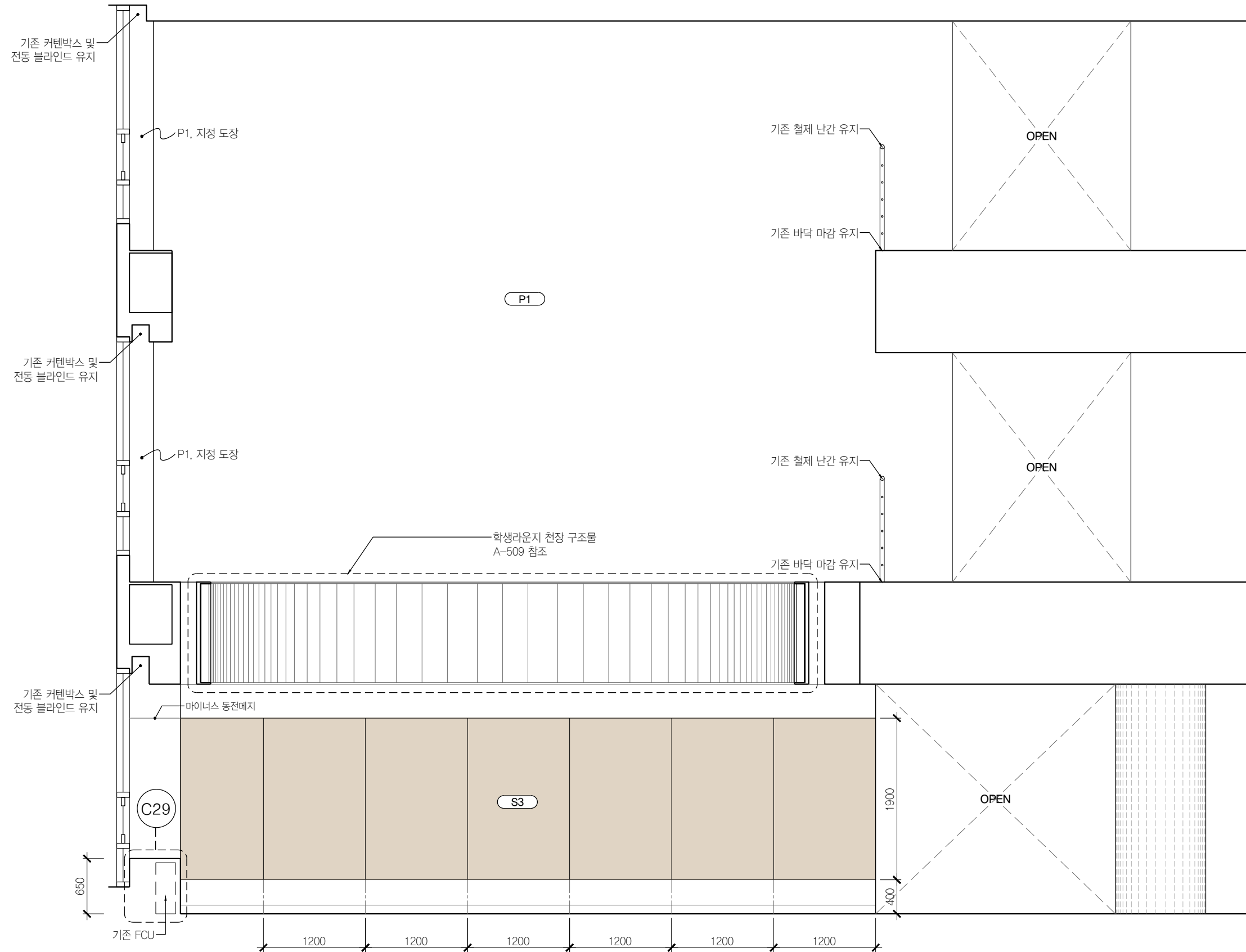

03 B-C Zone 학생 라운지
SCALE 1:50

B.O. DROP CEILING
EL +10500

T.O. 6th FLOOR
EL +7800

T.O. 5th FLOOR
EL +3900

B.O. DROP CEILING
EL +2700

EL +2300

T.O. 4th FLOOR
EL +0

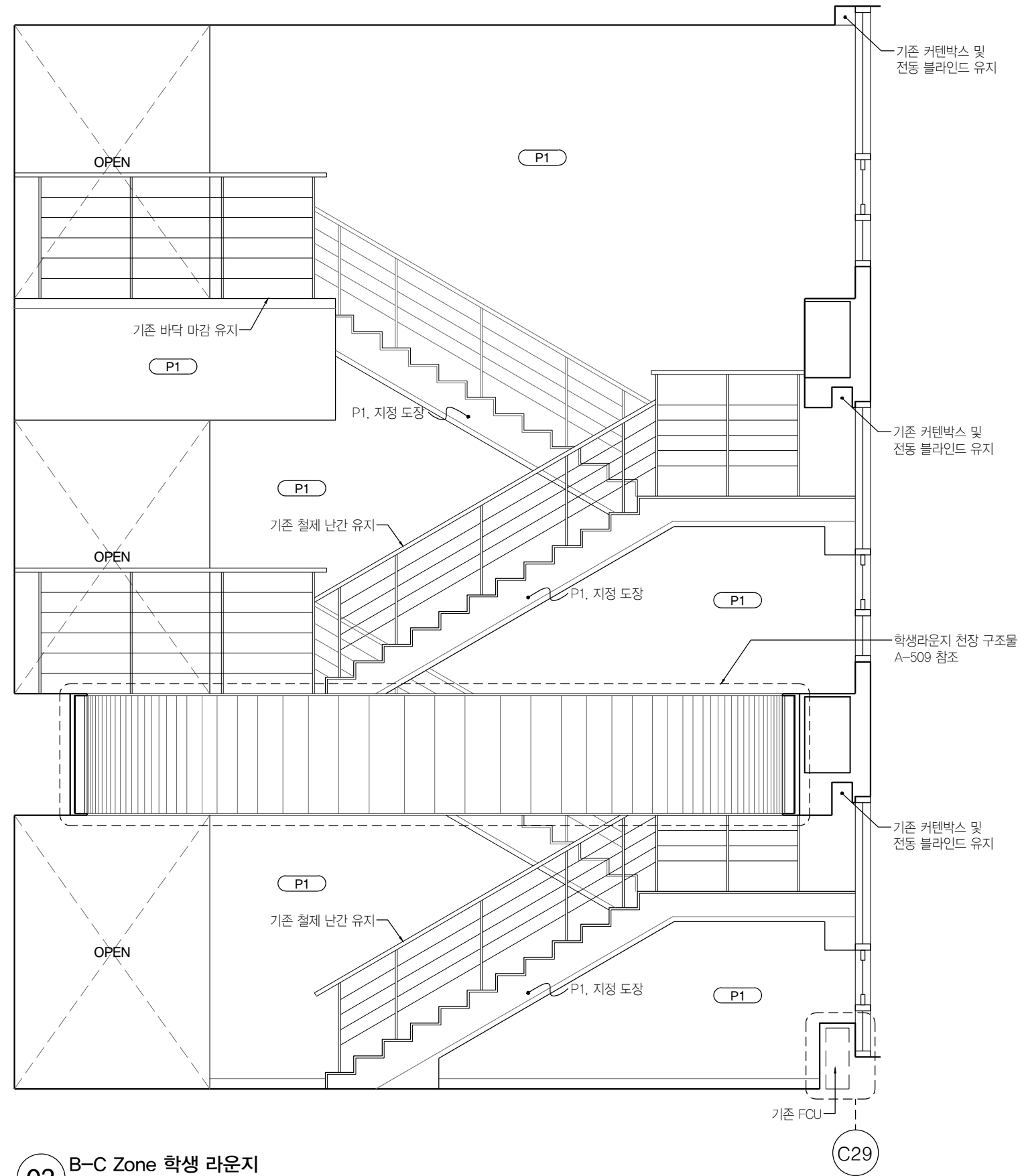

02 B-C Zone 학생 라운지
SCALE 1:50



PROJECT TITLE
SUNY KOREA 4F 환경개선사업

인천광역시 연수구 송도문화로 119-2
한국뉴욕주립대학교

DRAWING TITLE
B Zone 실내전개도

DRAWING NO. A-336
CONSULTANT CUNSLTANTNAME

APPROVED BY SC
DRAWN BY GC

SCALE A3 = 1:50
DATE 2026.03

클라브웍스 건축사사무소 + 정파트너스 아키텍츠
NOTES

-
-

(주) 콜라브웍스건축사사무소

Office 02.2135.2423
Mail info@collab-works.com

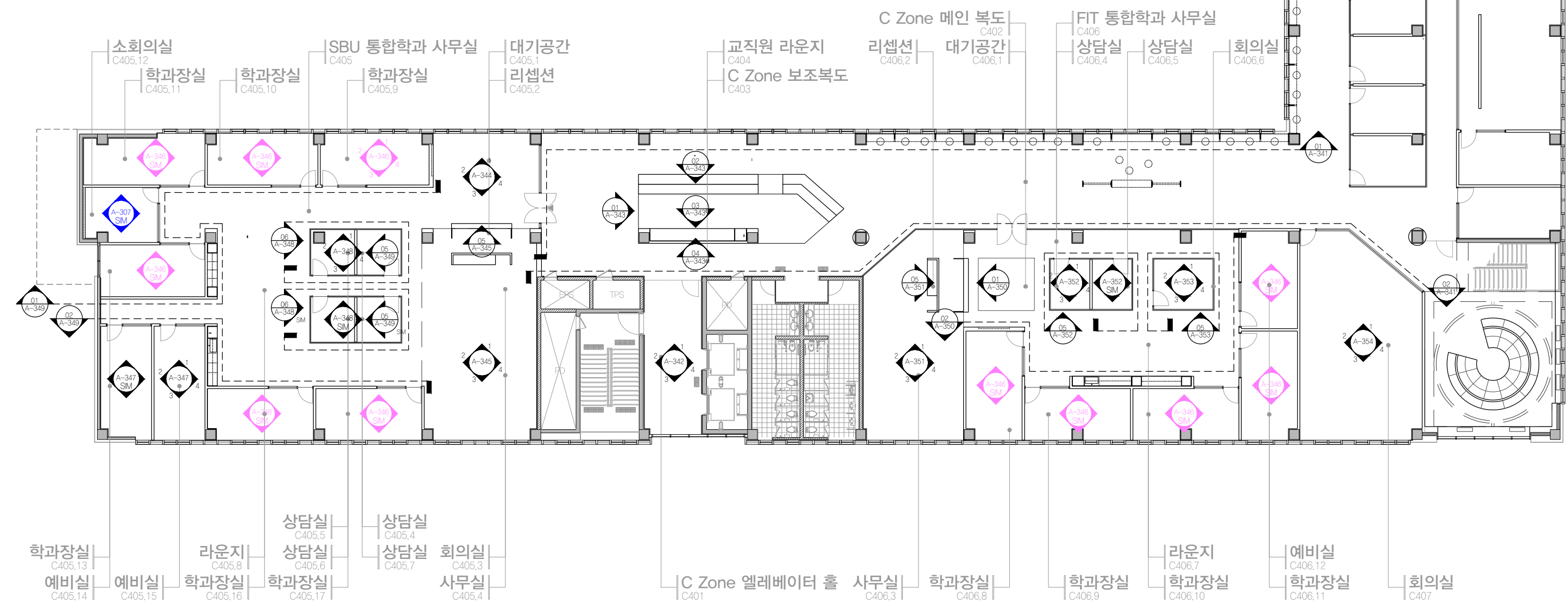
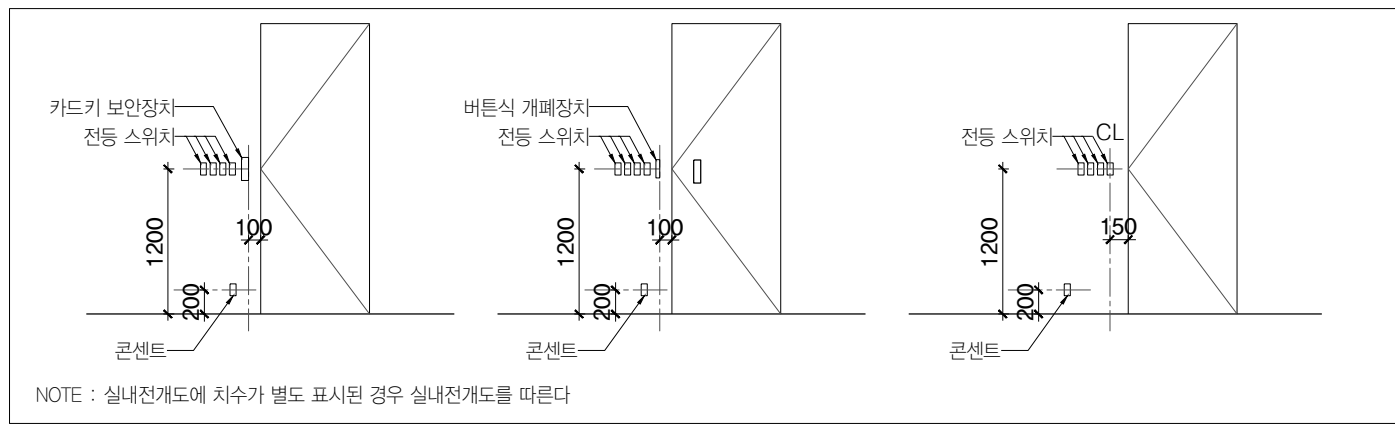

PROJECT TITLE
SUNY KOREA 4F 환경개선사업

인천광역시 연수구 송도문화로 119-2
한국뉴욕주립대학교

DRAWING TITLE
C Zone 실내전개도 Key Plan

DRAWING NO. A-340
CONSULTANT CUNSLTANTNAME

APPROVED BY SC
DRAWN BY GC

SCALE A3 = 1:250
DATE 2026.02

클라브웍스 건축사사무소 + 정파트너스 아키텍츠

NOTES
-
-

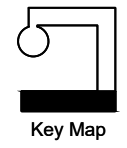

(주) 콜라브웍스건축사사무소

Office 02.2135.2423
Mail info@collab-works.com

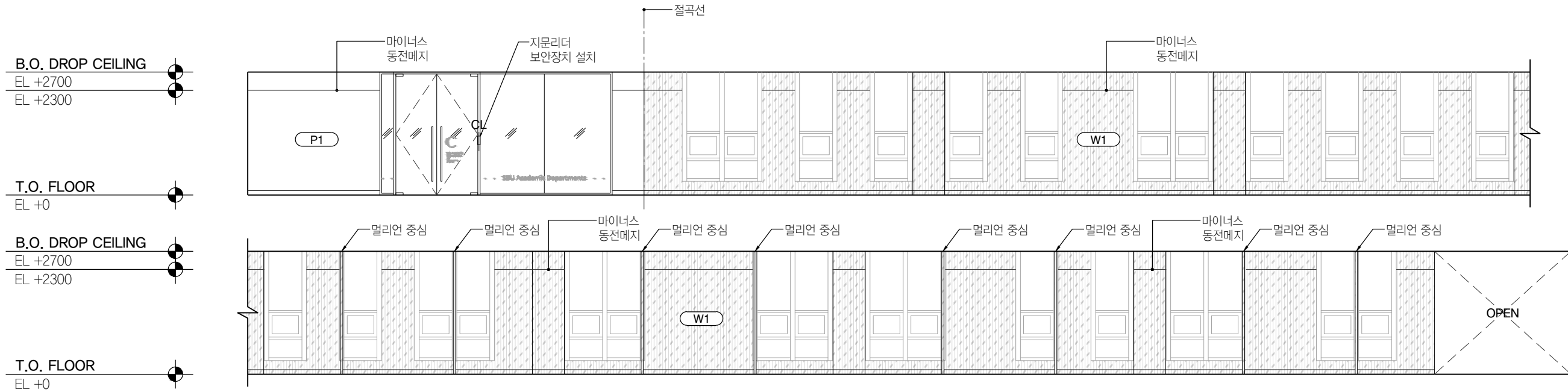

01 C ZONE 복도
SCALE 1:50

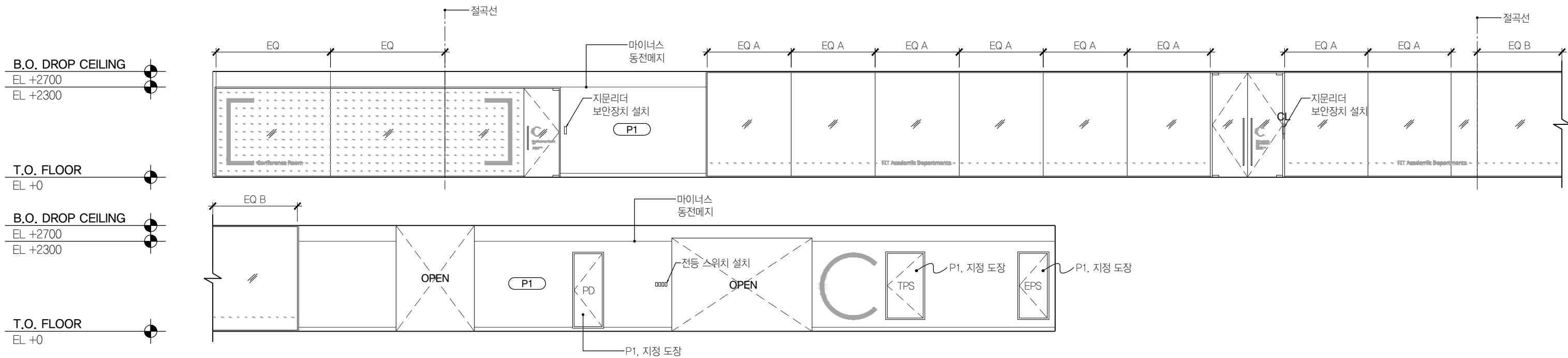

02 C ZONE 복도
SCALE 1:50



PROJECT TITLE
SUNY KOREA 4F 환경개선사업
인천광역시 연수구 송도문화로 119-2
한국뉴욕주립대학교

DRAWING TITLE
C Zone 실내전개도
DRAWING NO. A-341
CONSULTANT CUNSLTANTNAME

APPROVED BY SC
DRAWN BY GC
SCALE A3 = 1:100
DATE 2026.03

클라브웍스 건축사사무소 + 정파트너스 아키텍츠
NOTES
-
-

(주) 콜라브웍스건축사사무소
Office 02.2135.2423
Mail info@collab-works.com

B.O. DROP CEILING
EL +2700

EL +2300

T.O. FLOOR
EL +0

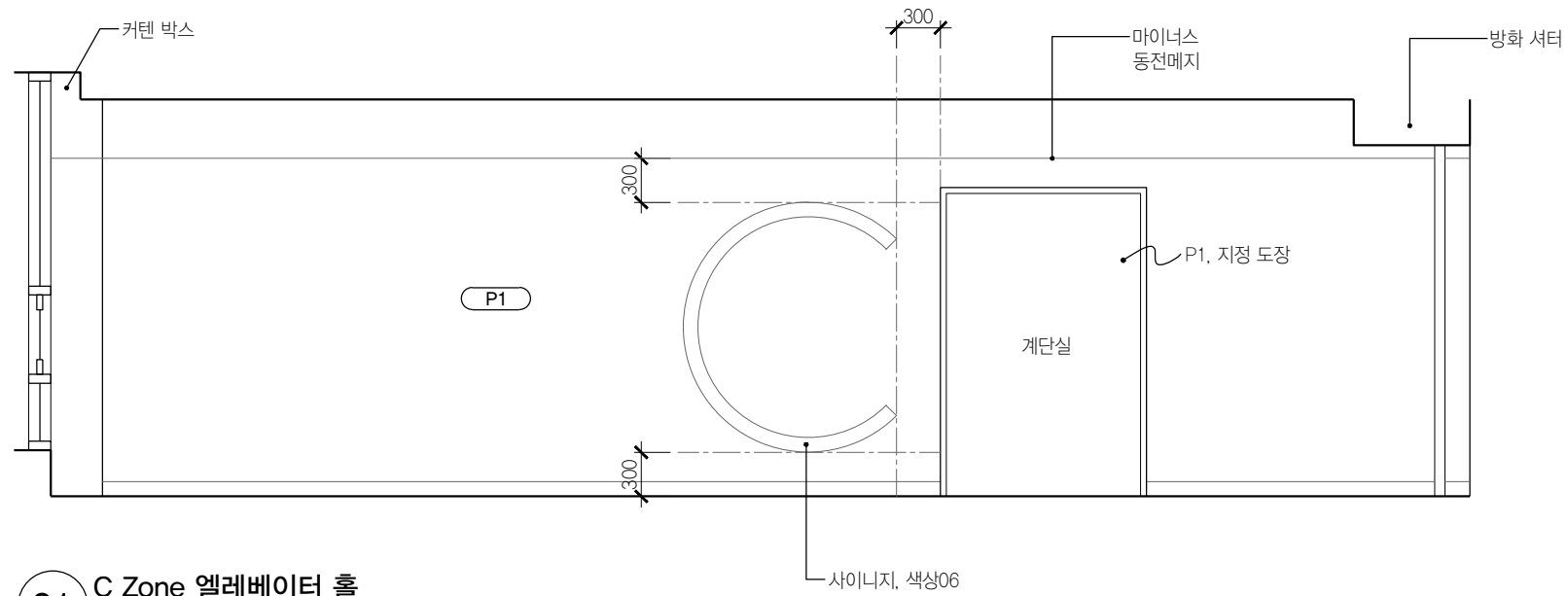

01 C Zone 엘리베이터 홀
SCALE 1:50

B.O. DROP CEILING
EL +2700

EL +2300

T.O. FLOOR
EL +0

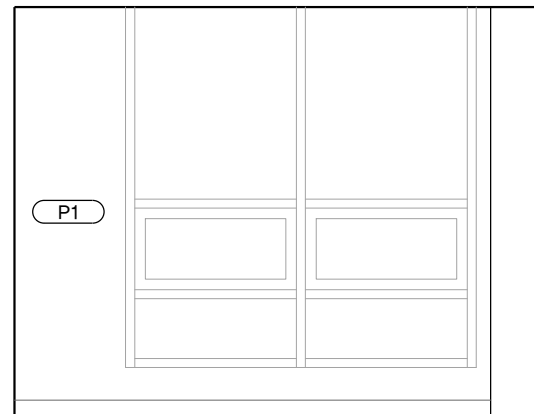

02 C Zone 엘리베이터 홀
SCALE 1:50



03 C Zone 엘리베이터 홀
SCALE 1:50

B.O. DROP CEILING
EL +2700

EL +2300

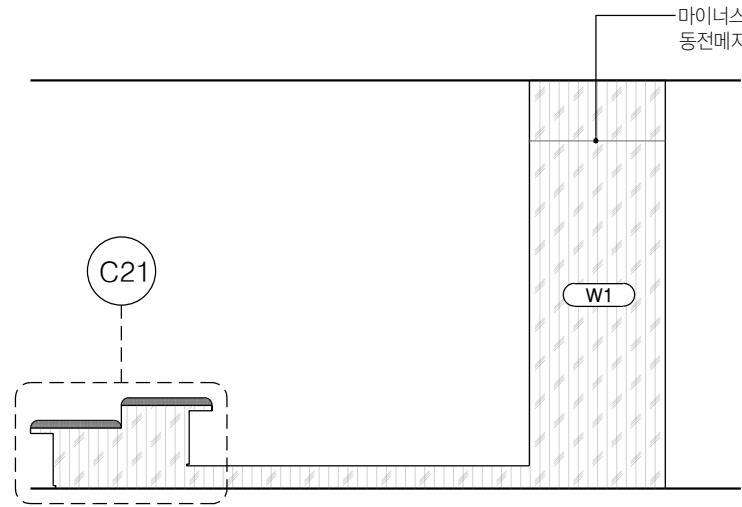

01 교직원 라운지 C404
SCALE 1:50

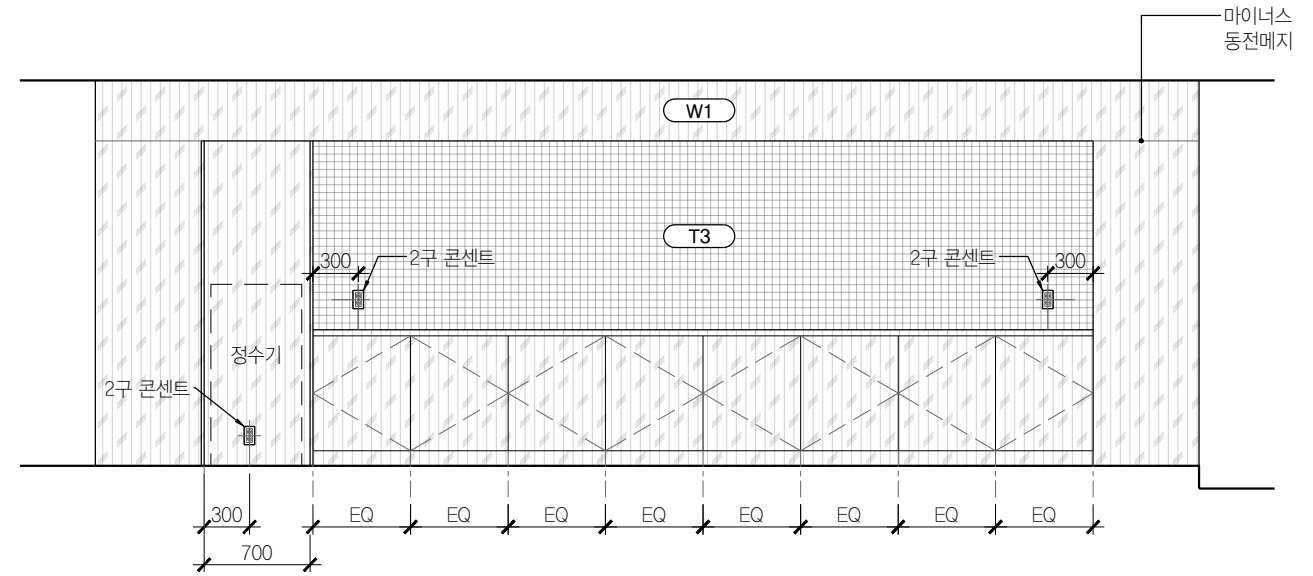

B.O. DROP CEILING
EL +2700

EL +2300

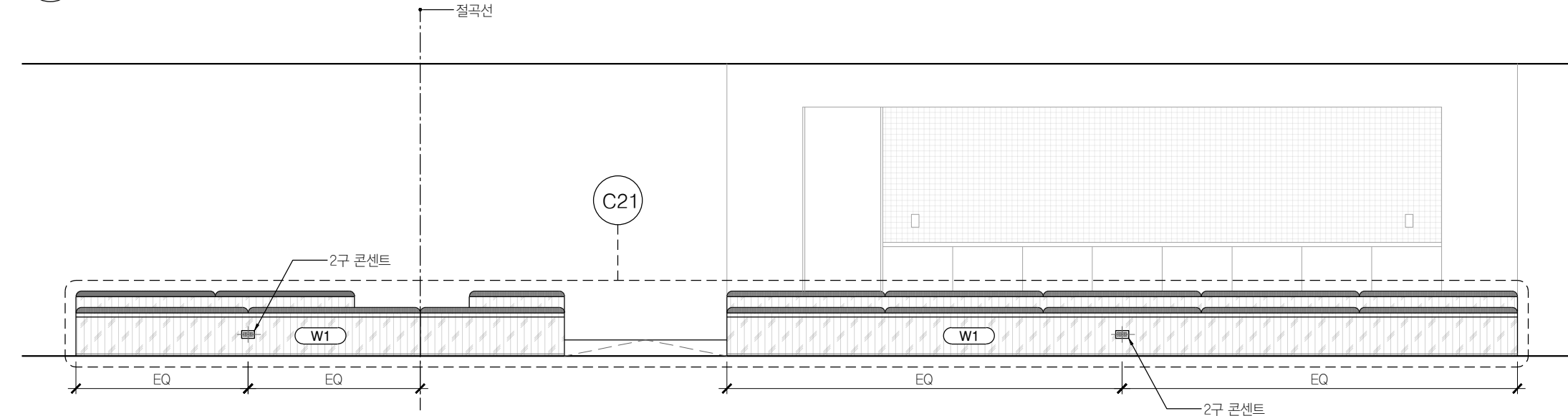

T.O. FLOOR
EL +0

B.O. DROP CEILING
EL +2700

EL +2300

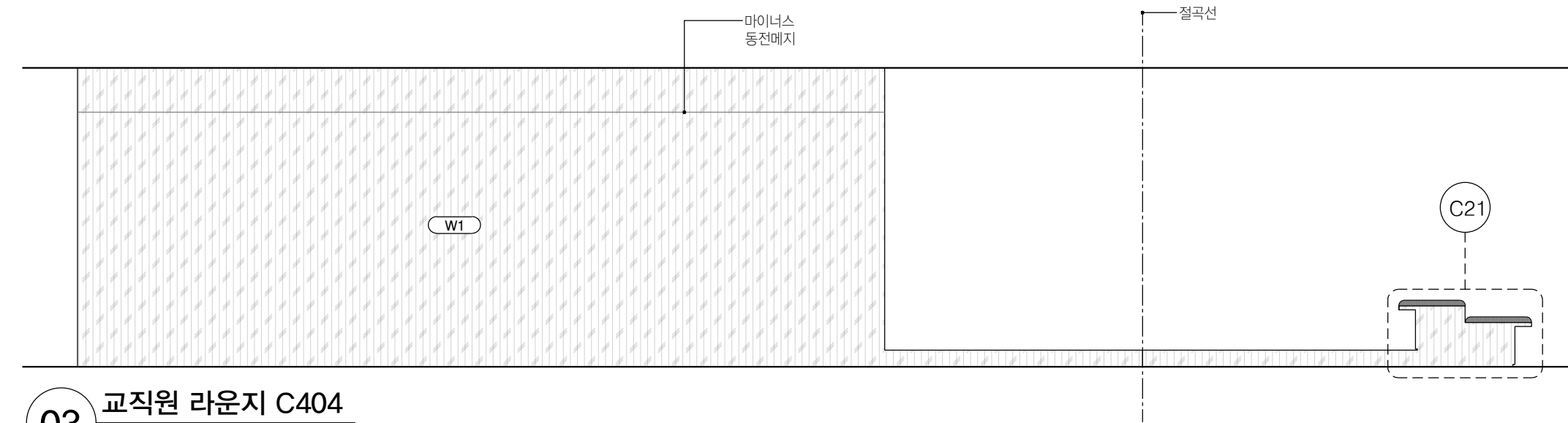

T.O. FLOOR
EL +0

03 교직원 라운지 C404
SCALE 1:50



PROJECT TITLE
SUNY KOREA 4F 환경개선사업

인천광역시 연수구 송도문화로 119-2
한국뉴욕주립대학교

DRAWING TITLE
C Zone 실내전개도

DRAWING NO. A-343
CONSULTANT CUNSLTANTNAME

APPROVED BY SC
DRAWN BY GC

SCALE A3 = 1:50
DATE 2026.03

클라브웍스 건축사사무소 + 정파트너스 아키텍츠

NOTES

-

-

(주) 콜라브웍스건축사사무소

Office 02.2135.2423
Mail info@collab-works.com

B.O. DROP CEILING
EL +2700

EL +2300

T.O. FLOOR
EL +0

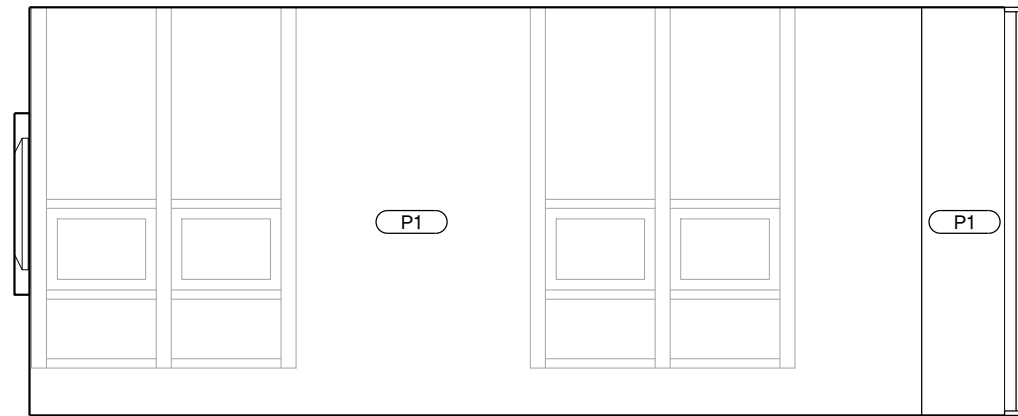

01 SBU 대기공간 C405.1
SCALE 1:50

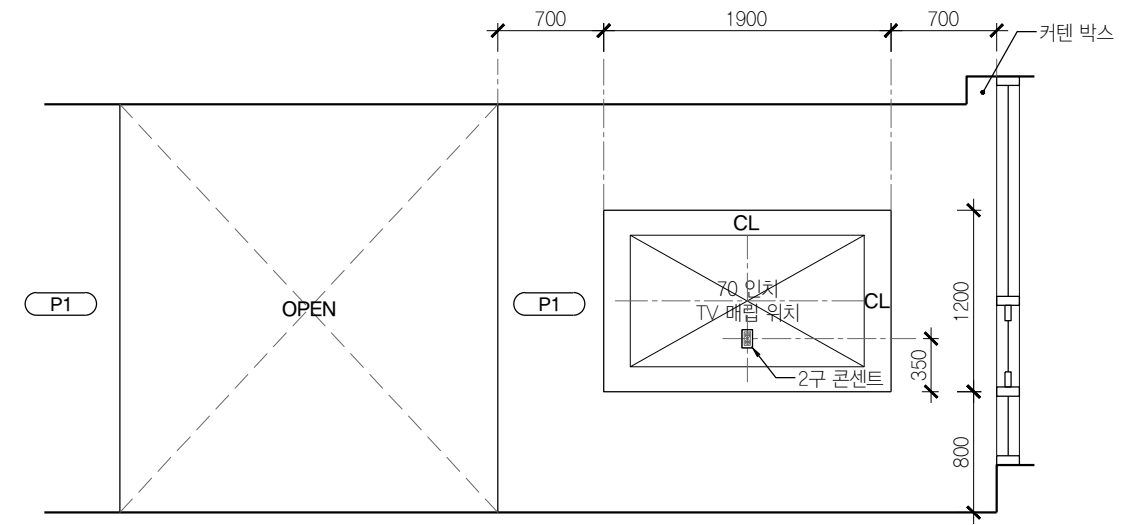

02 SBU 대기공간 C405.1
SCALE 1:50

B.O. DROP CEILING
EL +2700

EL +2300

T.O. FLOOR
EL +0

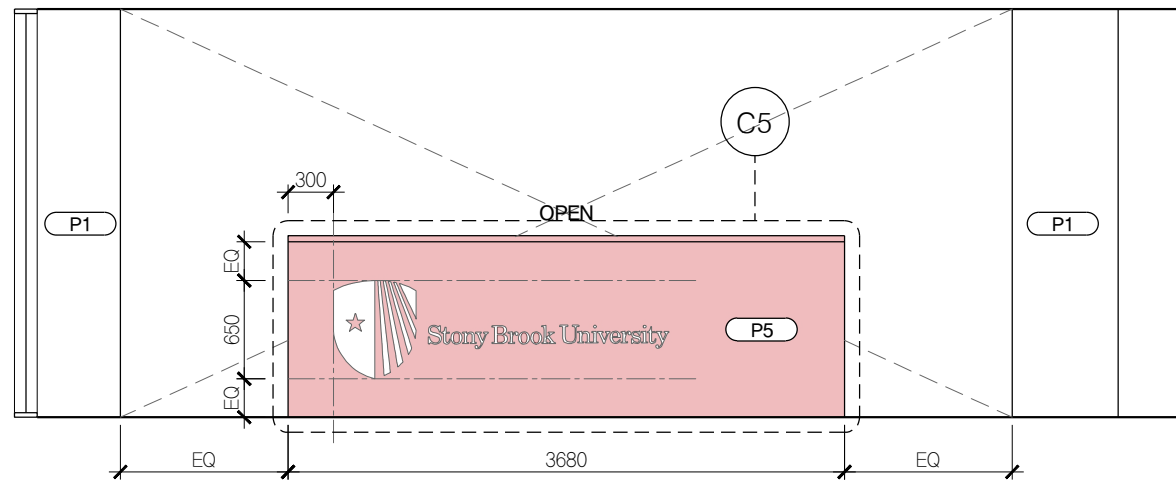

03 SBU 대기공간 C405.1
SCALE 1:50

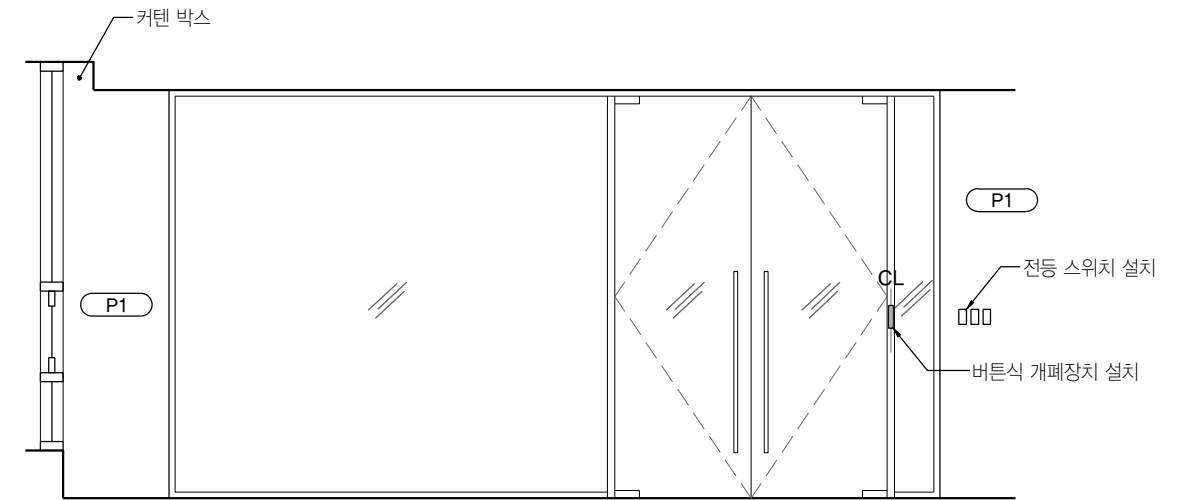

04 SBU 대기공간 C405.1
SCALE 1:50

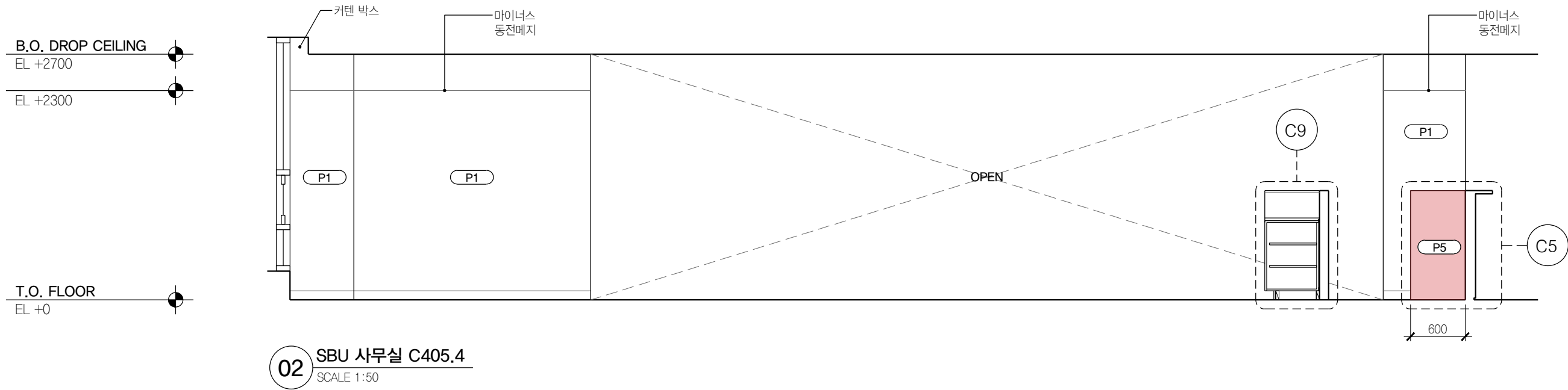
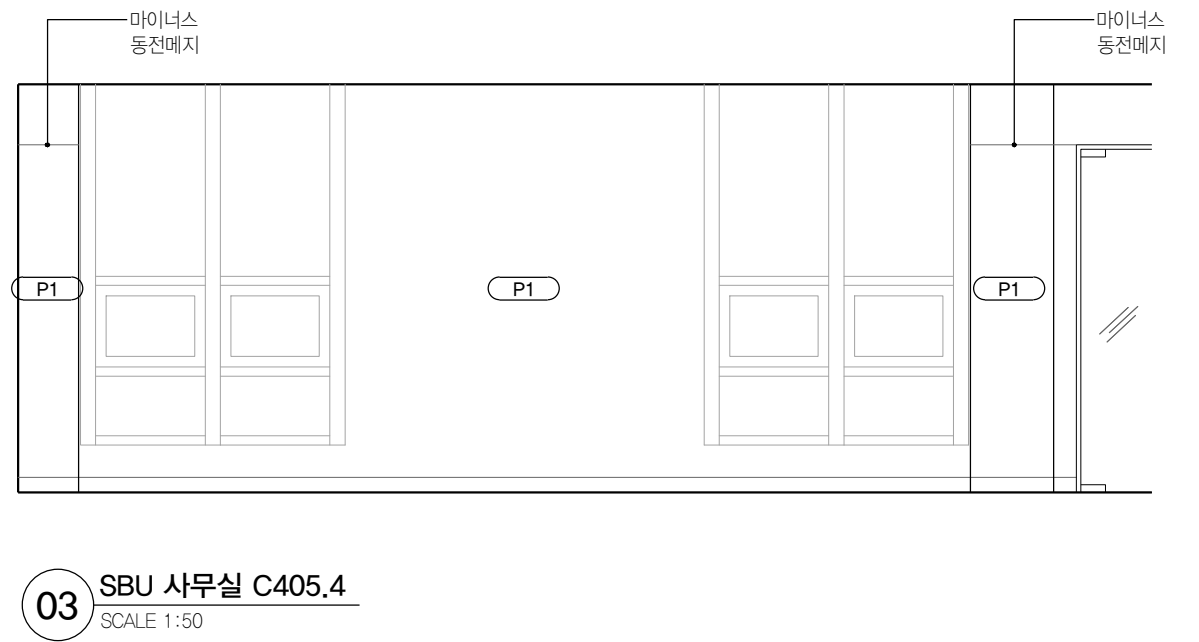
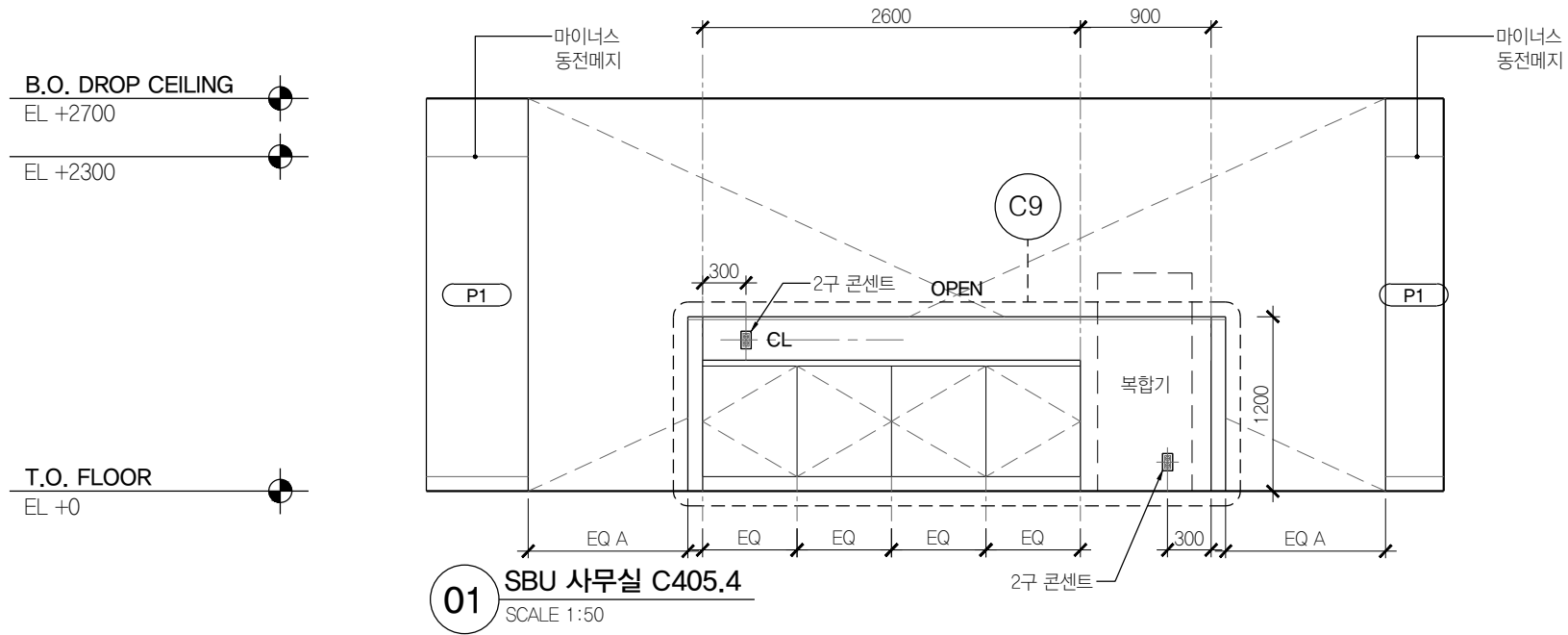

B.O. DROP CEILING
EL +2700

EL +2300

T.O. FLOOR
EL +0

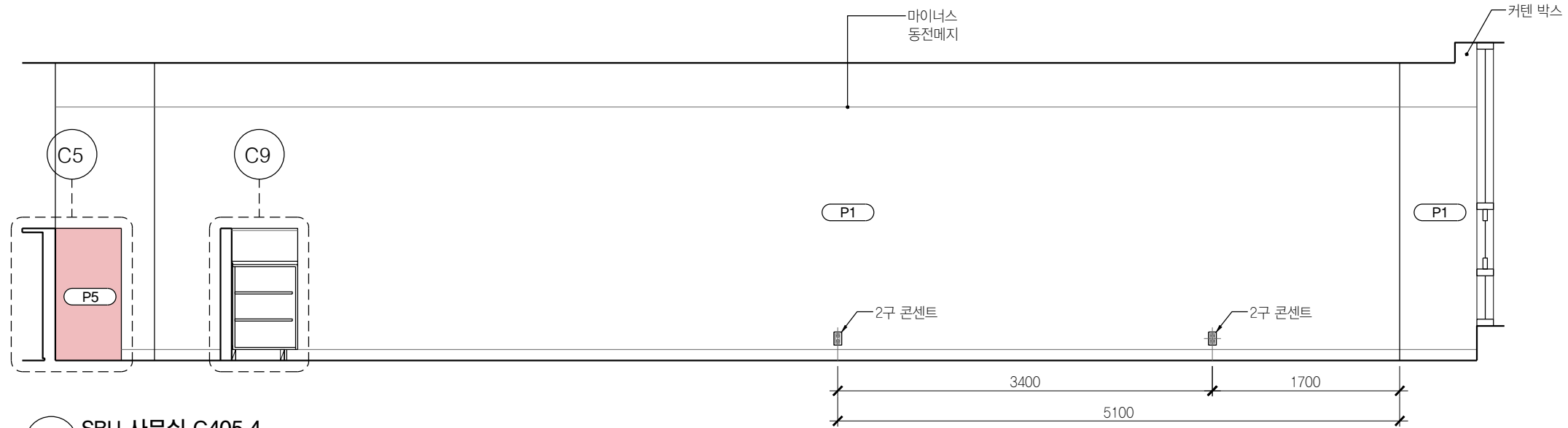

04 SBU 사무실 C405.4
SCALE 1:50

B.O. DROP CEILING
EL +2700

EL +2300

T.O. FLOOR
EL +0

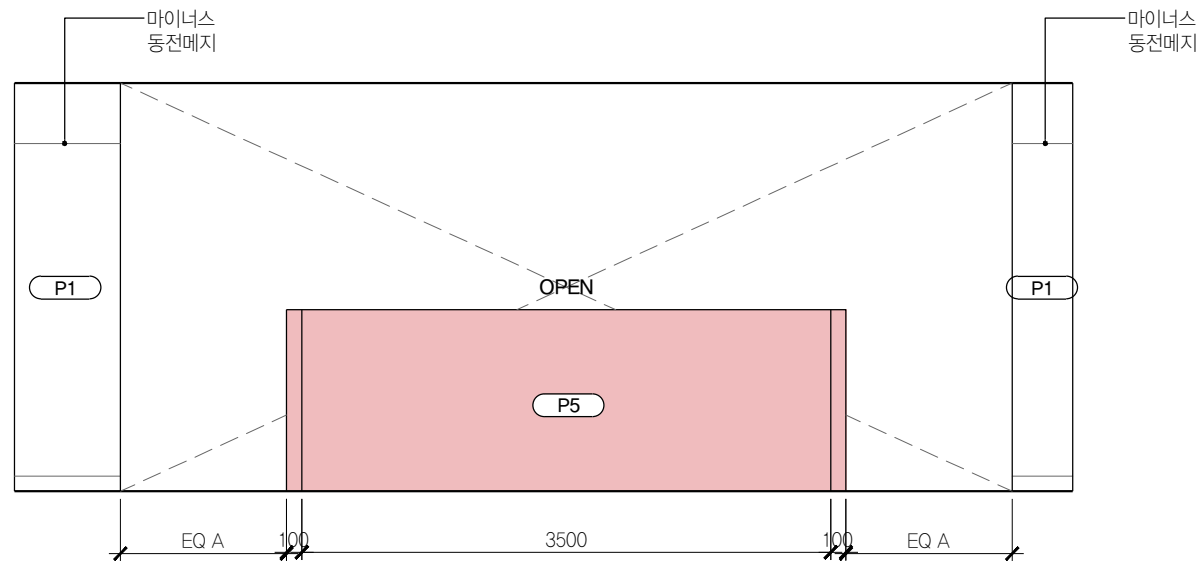

05 SBU 사무실 C405.4
SCALE 1:50

NOTE : 본 도면은 학과장실 (C405.9)외에 A-346 SIM으로 표현된 모든실에

학과장실 (C405.10, C405.11, C405.13, C405.16, C405.17, C406.8, C406.9, C406.10, C406.11) / 예비실 (C406.12)

에도 동일하게 적용됨.

도면에 표기되지 않은 실들의 TV, 콘센트, 스위치 위치는 전열평면도, 전등평면도 참조 후

감리자와 협의 후 진행

B.O. DROP CEILING
EL +2700

EL +2300

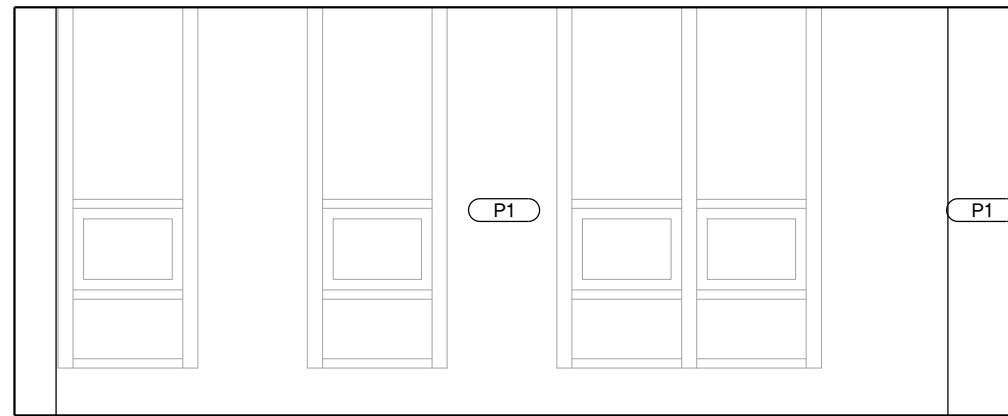

01 학과장실 C405.9
SCALE 1:50

B.O. DROP CEILING
EL +2700

EL +2300

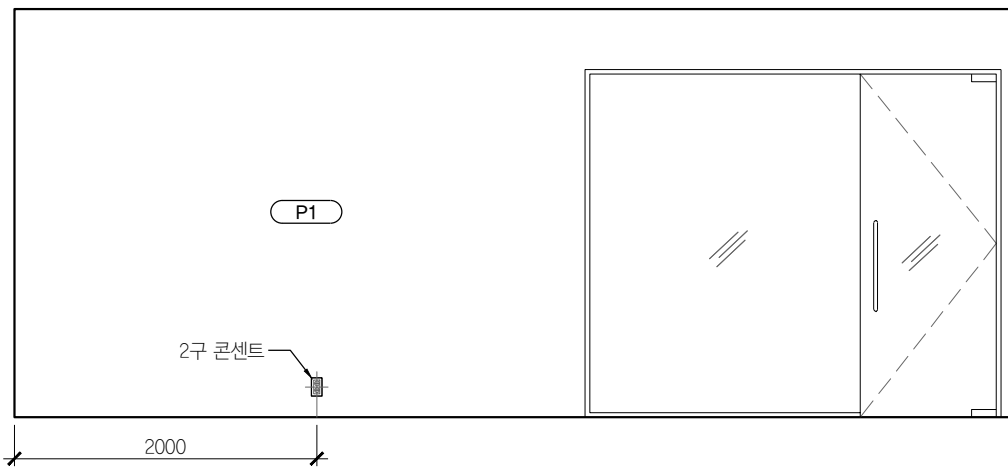

03 학과장실 C405.9
SCALE 1:50

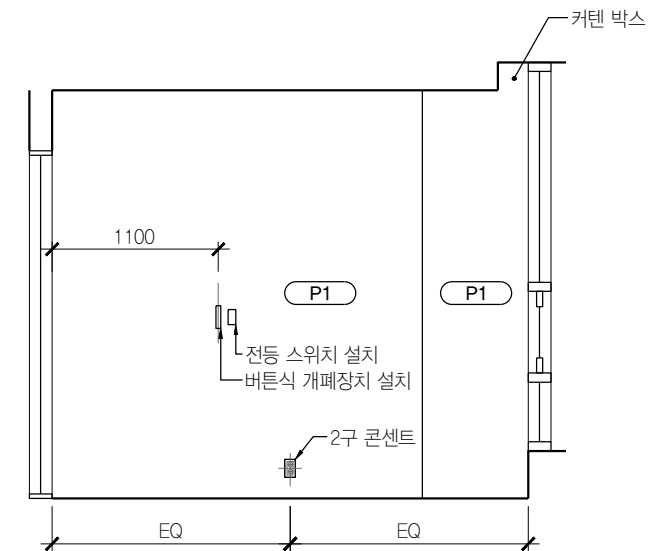

02 학과장실 C405.9
SCALE 1:50

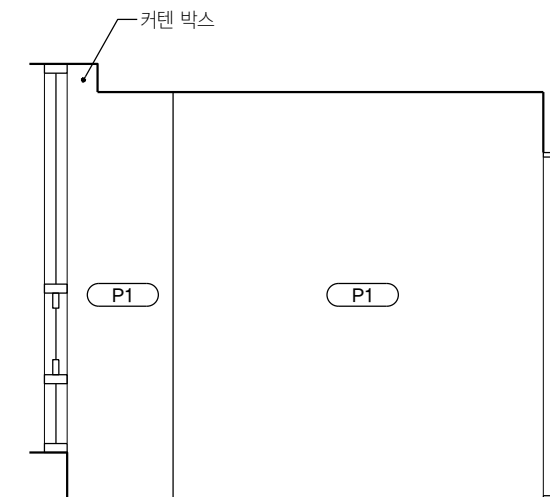

04 학과장실 C405.9
SCALE 1:50

NOTE : 본 도면은 예비실 (C405,15)외에 A-347 SIM으로 표현된 모든실

예비실 (C405,14)

에도 동일하게 적용됨.

도면에 표기되지 않은 실들의 TV, 콘센트, 스위치 위치는 전열평면도, 전등평면도 참조 후
감리자와 협의 후 진행

B.O. DROP CEILING
EL +2700
EL +2300

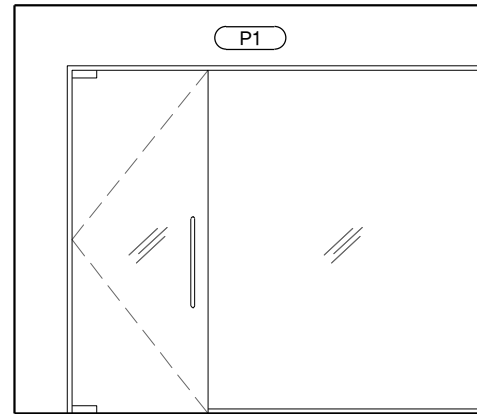

T.O. FLOOR
EL +0

01 예비실 C405.15
SCALE 1:50

B.O. DROP CEILING
EL +2700
EL +2300

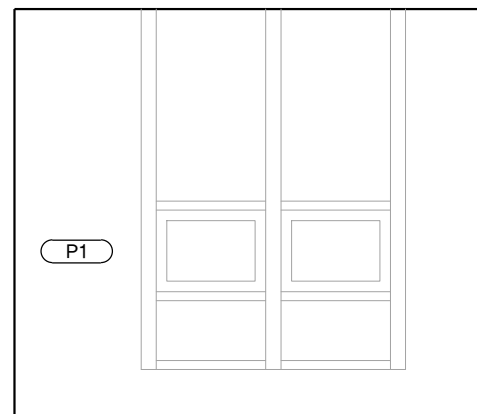

T.O. FLOOR
EL +0

03 예비실 C405.15
SCALE 1:50



02 예비실 C405.15
SCALE 1:50

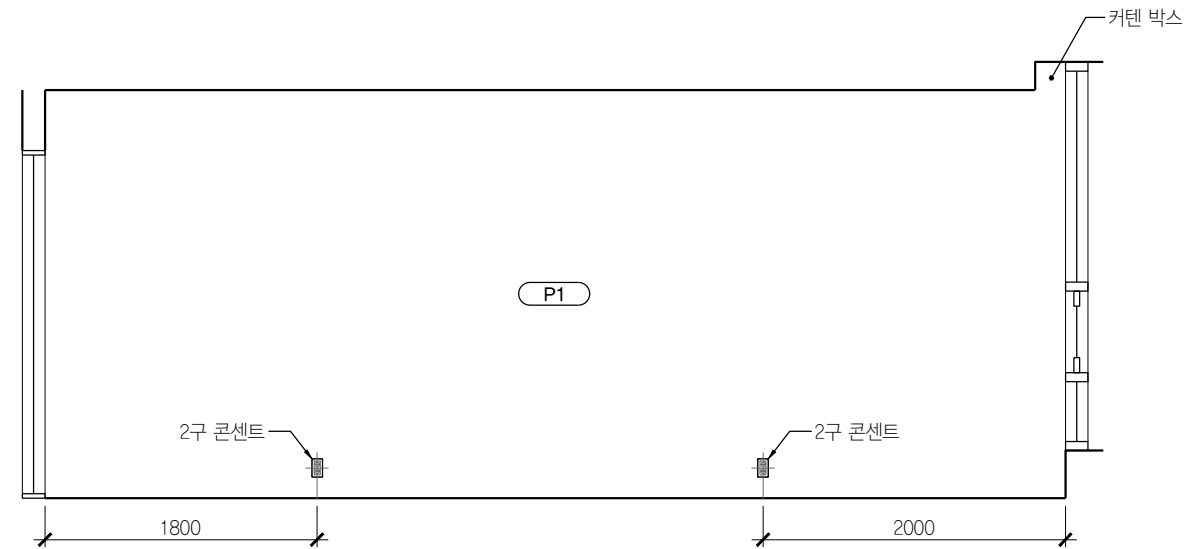

04 예비실 C405.15
SCALE 1:50

B.O. DROP CEILING
EL +2700

EL +2300

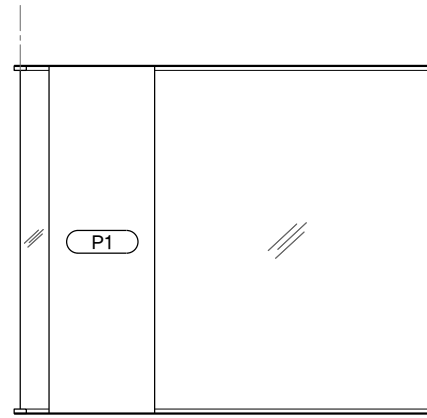

01 SBU 상담실 내부 C405.5
SCALE 1:50

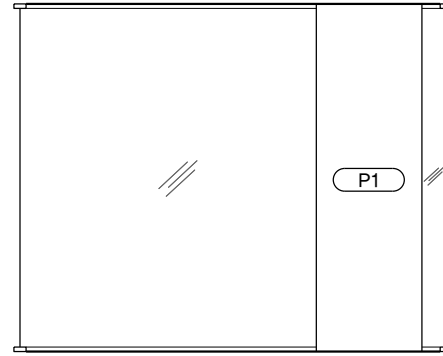

02 SBU 상담실 내부 C405.5
SCALE 1:50

NOTE : 본 도면은 상담실 (C405.5)외에 A-348 SIM으로 표현된 모든실

상담실 (C405.4, C405.6, C405.7)

에도 동일하게 적용됨.

도면에 표기되지 않은 실들의 TV, 콘센트, 스위치 위치는 전열평면도, 전등평면도 참조 후
감리자와 협의 후 진행

T.O. FLOOR
EL +0

B.O. DROP CEILING
EL +2700

EL +2300

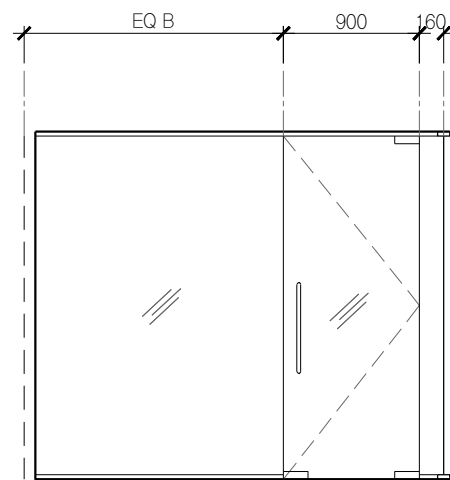

03 SBU 상담실 내부 C405.5
SCALE 1:50

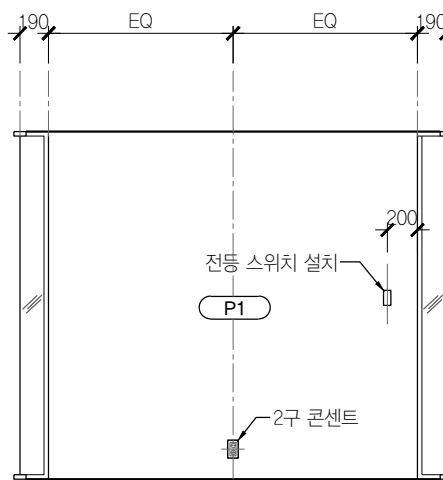

04 SBU 상담실 내부 C405.5
SCALE 1:50

T.O. FLOOR
EL +0

B.O. DROP CEILING
EL +2700

EL +2300

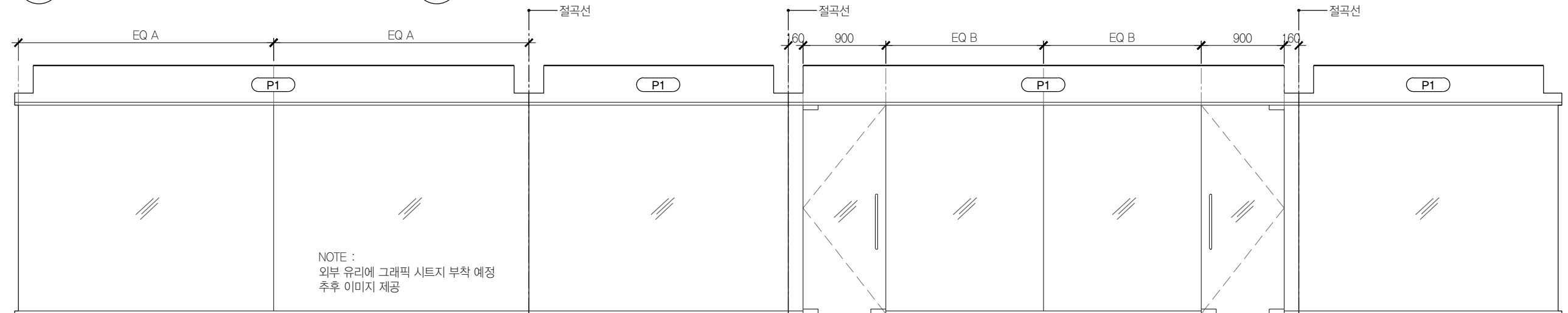

05 SBU 상담실 외부 전개도 C405.5
SCALE 1:50

T.O. FLOOR
EL +0



PROJECT TITLE
SUNY KOREA 4F 환경개선사업
인천광역시 연수구 송도문화로 119-2
한국뉴욕주립대학교

DRAWING TITLE
A Zone 실내전개도
DRAWING NO. A-348
CONSULTANT CUNSLTANTNAME

APPROVED BY SC
DRAWN BY GC
SCALE A3 = 1:50
DATE 2026.02

클라브웍스 건축사사무소 + 정파트너스 아키텍츠
NOTES
-
-

(주) 콜라브웍스건축사사무소
Office 02.2135.2423
Mail info@collab-works.com

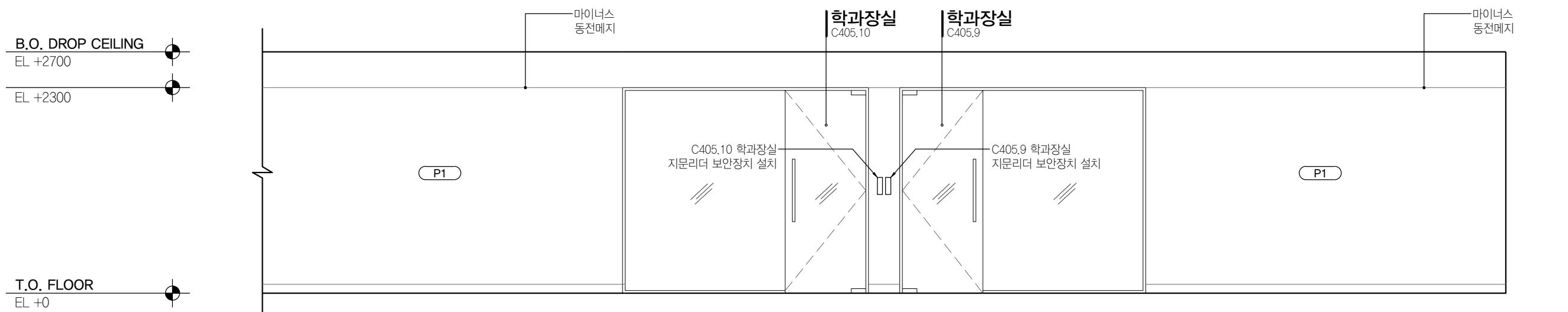
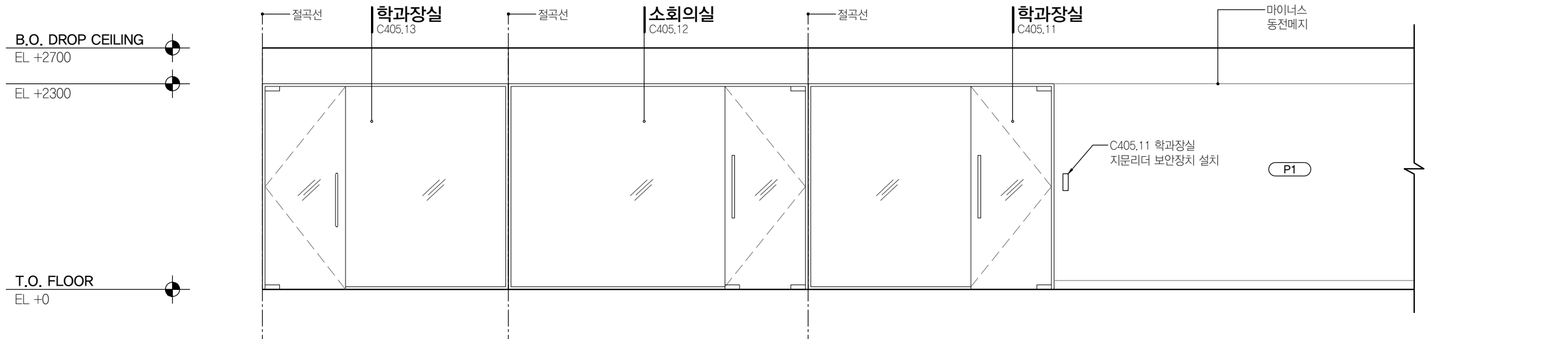
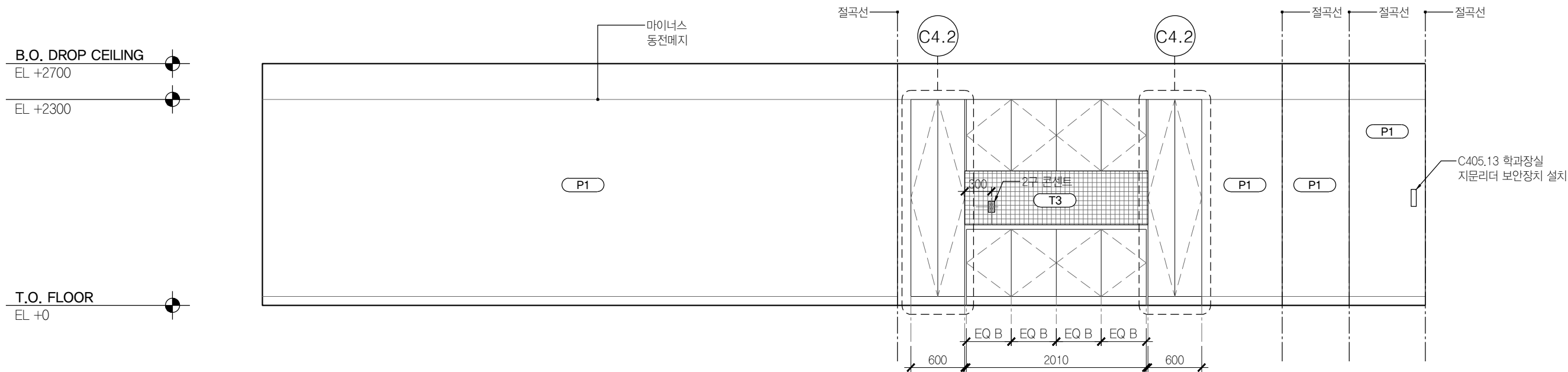

01 SBU 통합학과 사무실 전개입면 C405
SCALE 1:50



PROJECT TITLE
SUNY KOREA 4F 환경개선사업
인천광역시 연수구 송도문화로 119-2
한국뉴욕주립대학교

DRAWING TITLE
A Zone 실내전개도
DRAWING NO. A-349
CONSULTANT CUNSLTANTNAME

APPROVED BY SC
DRAWN BY GC
SCALE A3 = 1:50
DATE 2026.02

클라브웍스 건축사사무소 + 정파트너스 아키텍츠
NOTES
-
-

(주) 콜라브웍스건축사사무소
Office 02.2135.2423
Mail info@collab-works.com

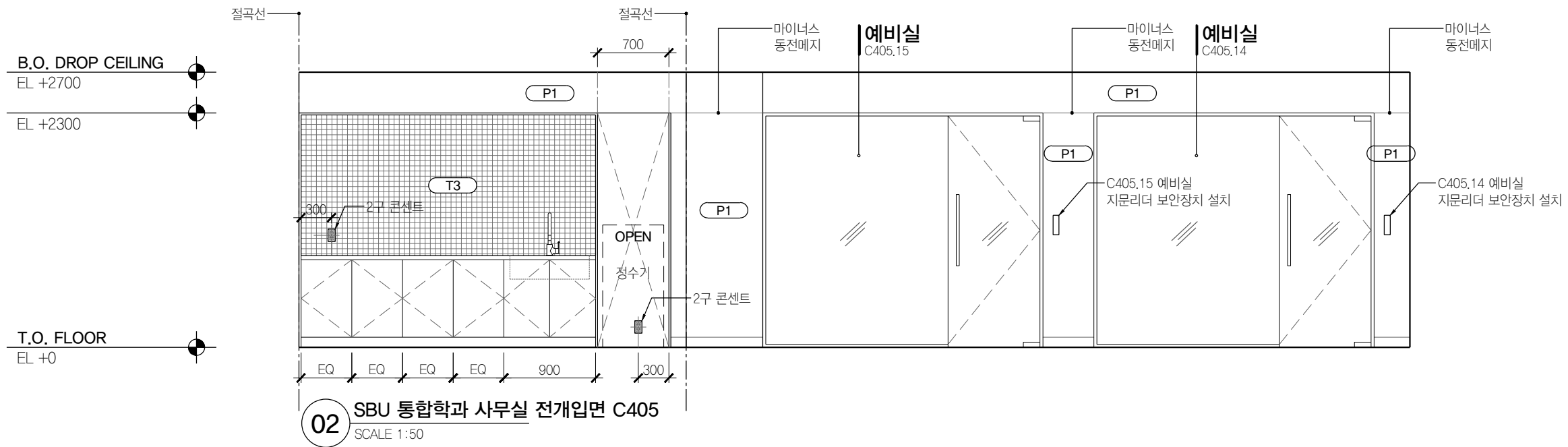
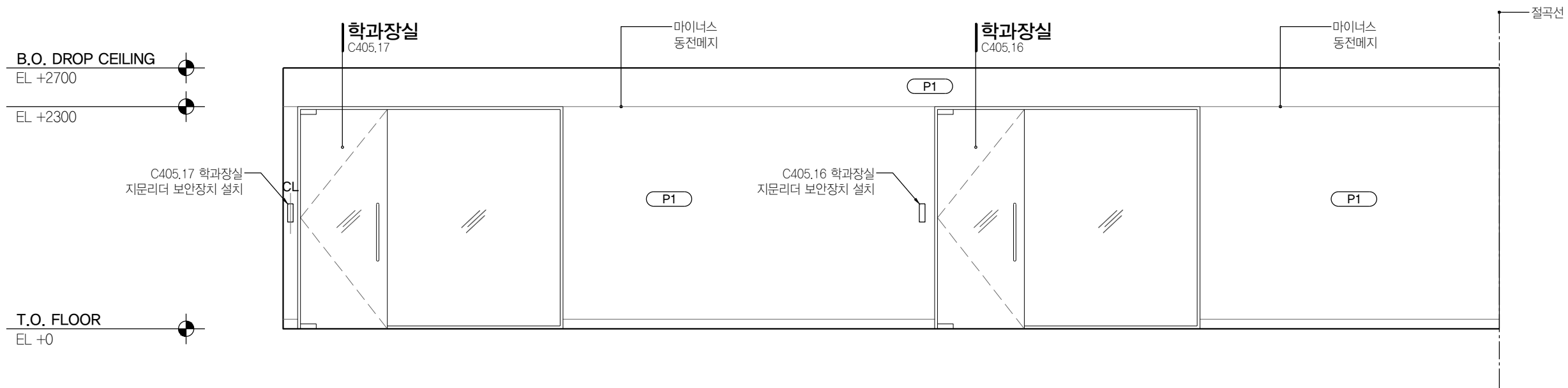

02 SBU 통합학과 사무실 전개입면 C405
SCALE 1:50

B.O. DROP CEILING
EL +2700

EL +2300

T.O. FLOOR
EL +0

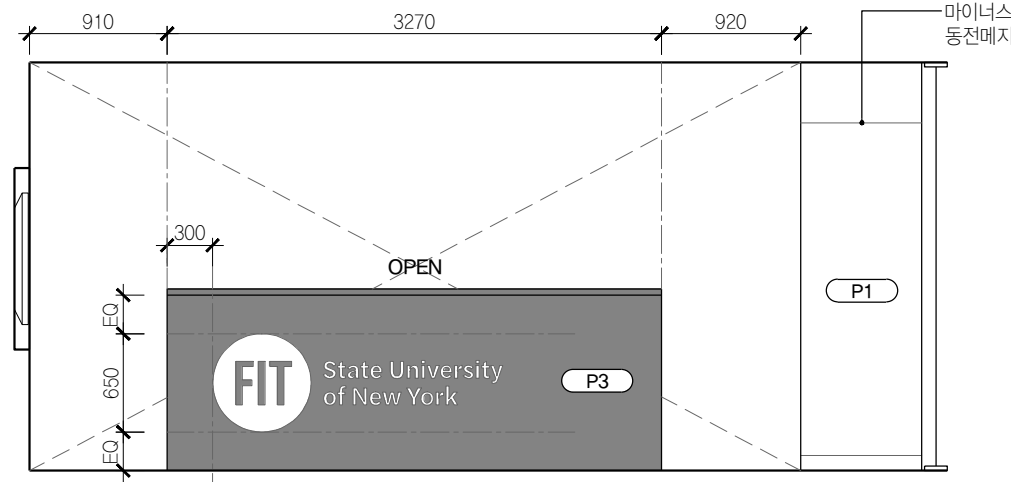

01 FIT 통합학과 사무실 전개입면 C406
SCALE 1:50

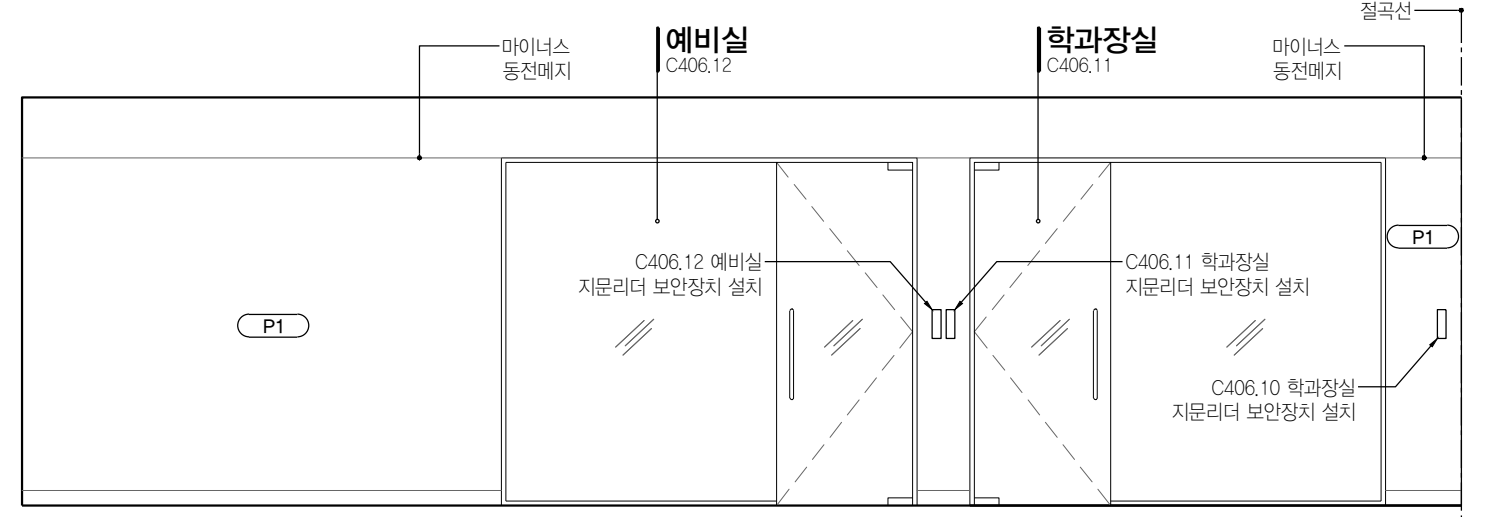

02 FIT 통합학과 사무실 전개입면 C406
SCALE 1:50

B.O. DROP CEILING
EL +2700

EL +2300

T.O. FLOOR
EL +0

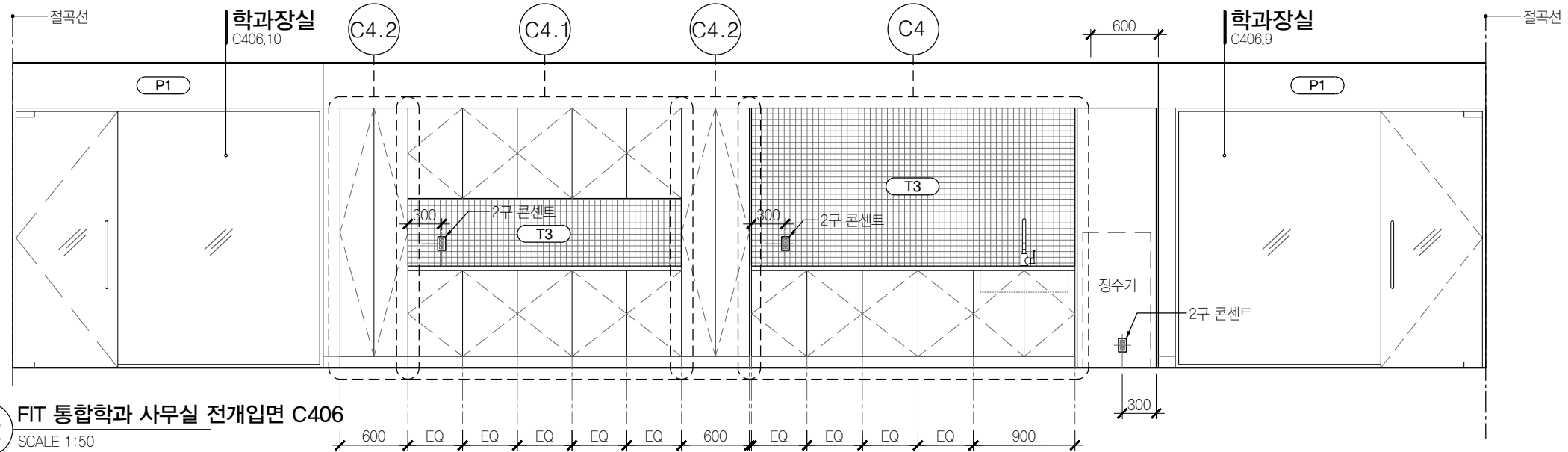

02 FIT 통합학과 사무실 전개입면 C406
SCALE 1:50

B.O. DROP CEILING
EL +2700

EL +2300

T.O. FLOOR
EL +0

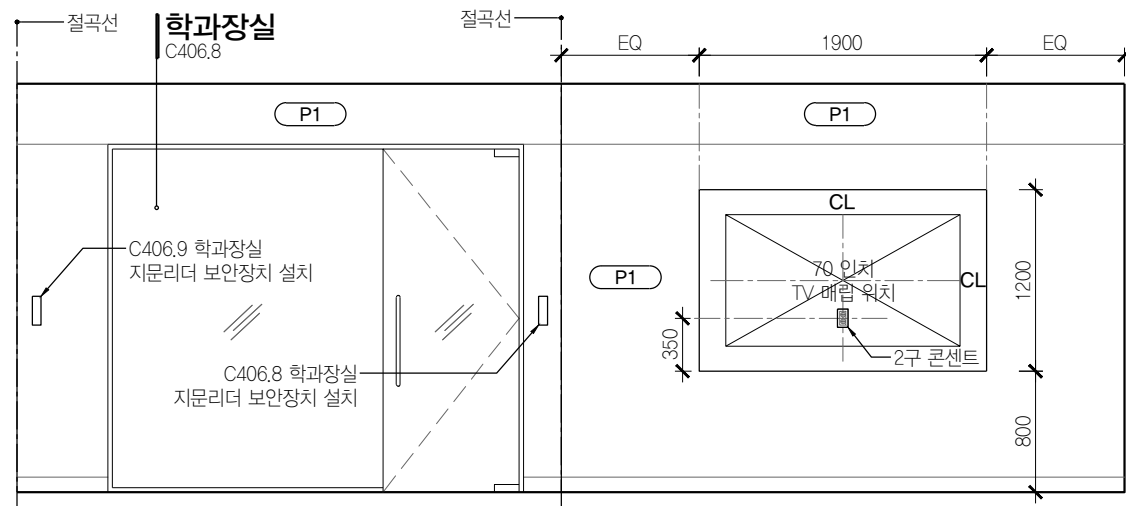

02 FIT 통합학과 사무실 전개입면 C406
SCALE 1:50



PROJECT TITLE
SUNY KOREA 4F 환경개선사업

인천광역시 연수구 송도문화로 119-2
한국뉴욕주립대학교

DRAWING TITLE
C Zone 실내전개도

DRAWING NO. A-350
CONSULTANT CUNSLTANTNAME

APPROVED BY SC
DRAWN BY GC

SCALE A3 = 1:50
DATE 2026.03

클라브웍스 건축사사무소 + 정파트너스 아키텍츠

NOTES

-
-

(주) 콜라브웍스건축사사무소

Office 02.2135.2423
Mail info@collab-works.com

B.O. DROP CEILING
EL +2700

EL +2300

T.O. FLOOR
EL +0

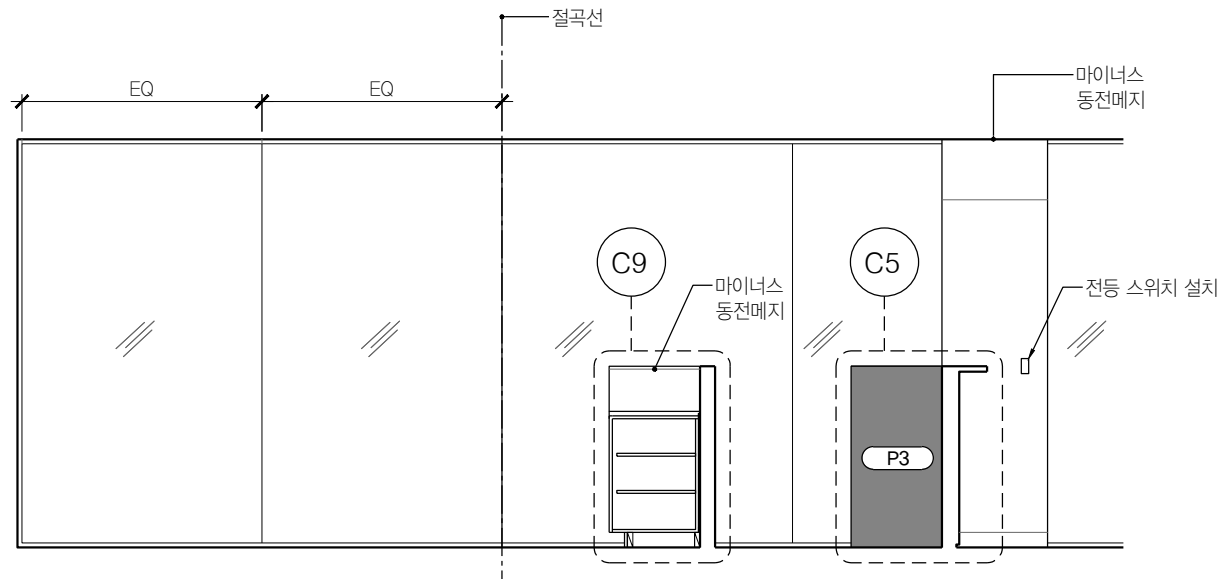

01 FIT 사무실 C406.2 C406.3
SCALE 1:50

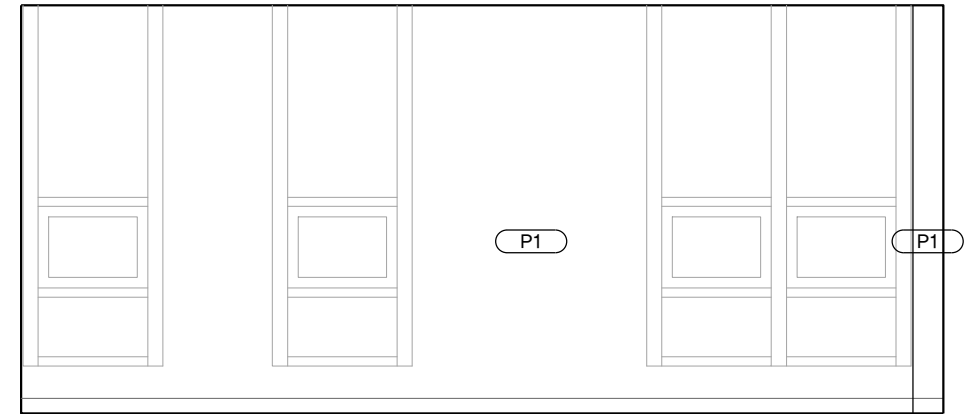

03 FIT 사무실 C406.2 C406.3
SCALE 1:50

B.O. DROP CEILING
EL +2700

EL +2300

T.O. FLOOR
EL +0

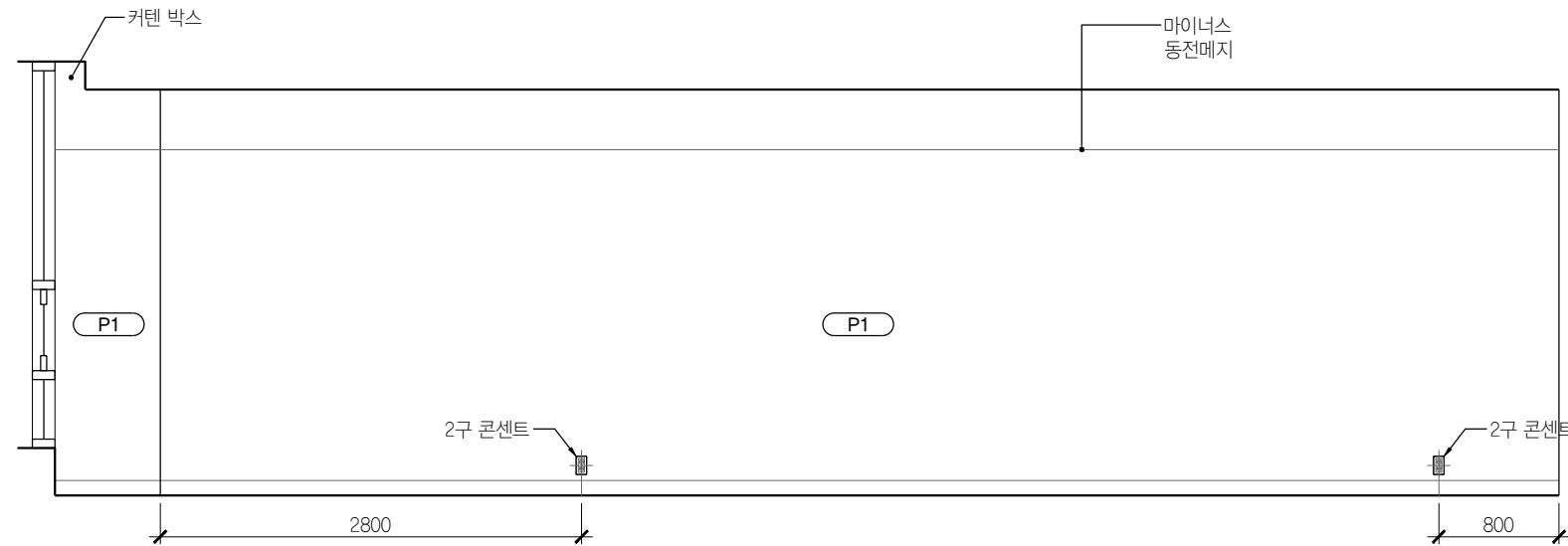

02 FIT 사무실 C406.2 C406.3
SCALE 1:50

B.O. DROP CEILING
EL +2700

EL +2300

T.O. FLOOR
EL +0

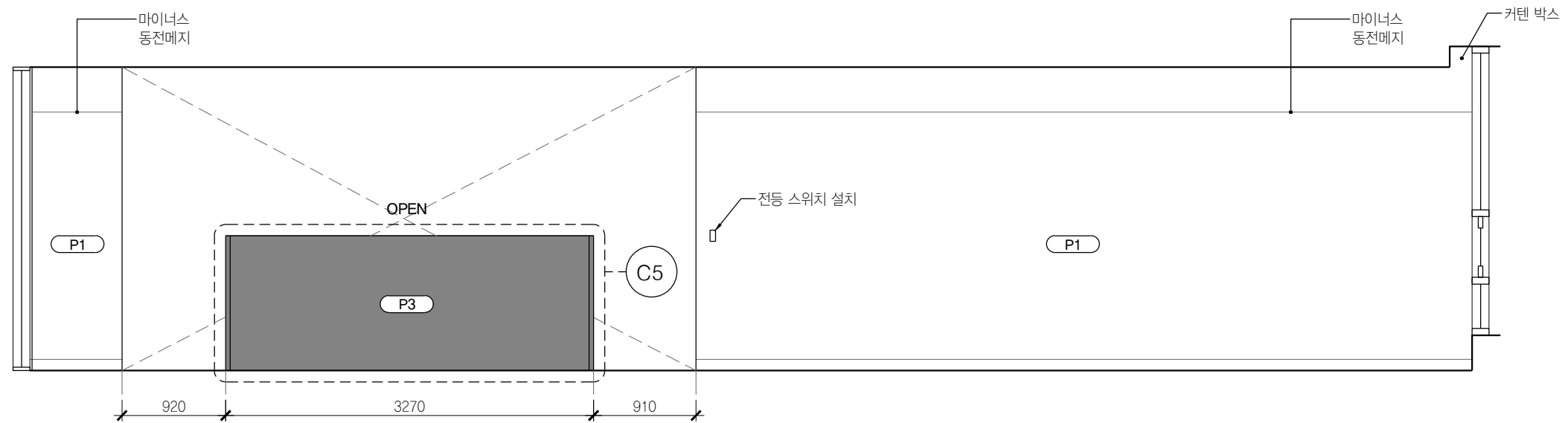

04 FIT 사무실 C406.2 C406.3
SCALE 1:50

B.O. DROP CEILING
EL +2700

EL +2300

T.O. FLOOR
EL +0

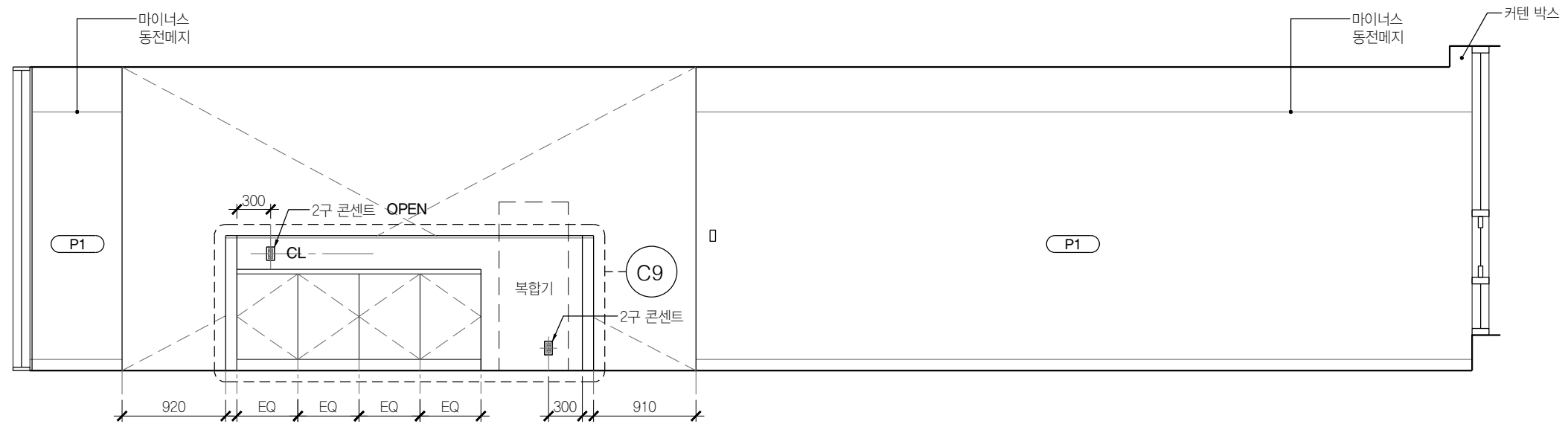

05 FIT 사무실 C406.2 C406.3
SCALE 1:50

NOTE : 본 도면은 상담실 (C405.4)외에 A-352 SIM으로 표현된 모든실

상담실 (C406.5)

에도 동일하게 적용됨.

도면에 표기되지 않은 실들의 TV, 콘센트, 스위치 위치는 전열평면도, 전등평면도 참조 후

감리자와 협의 후 진행

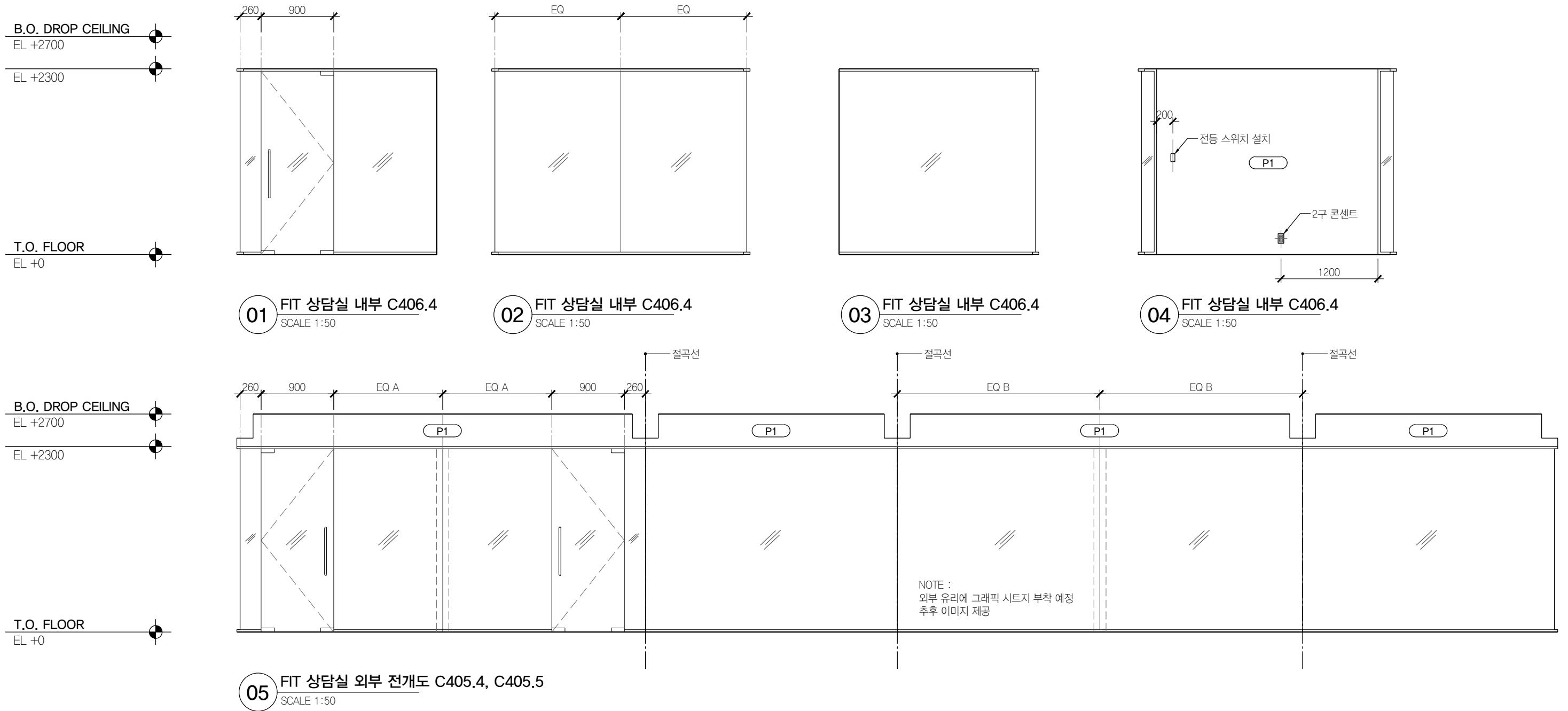

B.O. DROP CEILING
EL +2700

EL +2300

T.O. FLOOR
EL +0

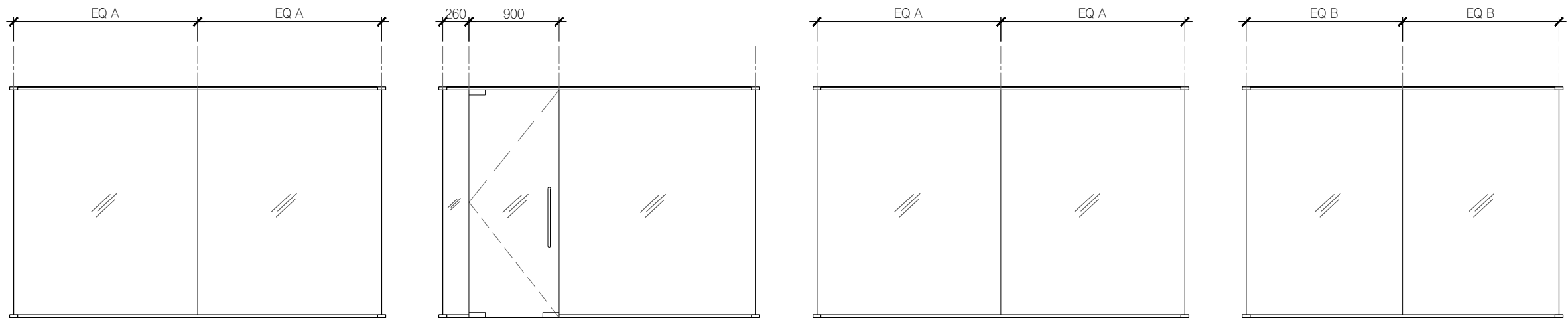

01 FIT 회의실 내부 C406.6
SCALE 1:50

02 FIT 회의실 내부 C406.6
SCALE 1:50

03 FIT 회의실 내부 C406.6
SCALE 1:50

04 FIT 회의실 내부 C406.6
SCALE 1:50

B.O. DROP CEILING
EL +2700

EL +2300

T.O. FLOOR
EL +0

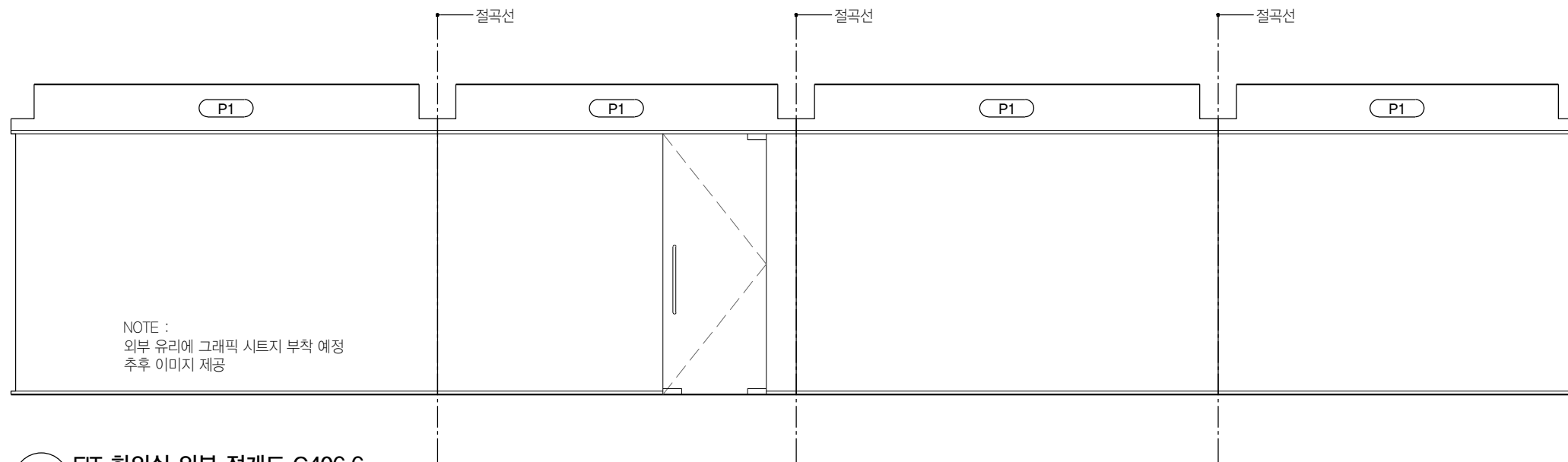

05 FIT 회의실 외부 전개도 C406.6
SCALE 1:50

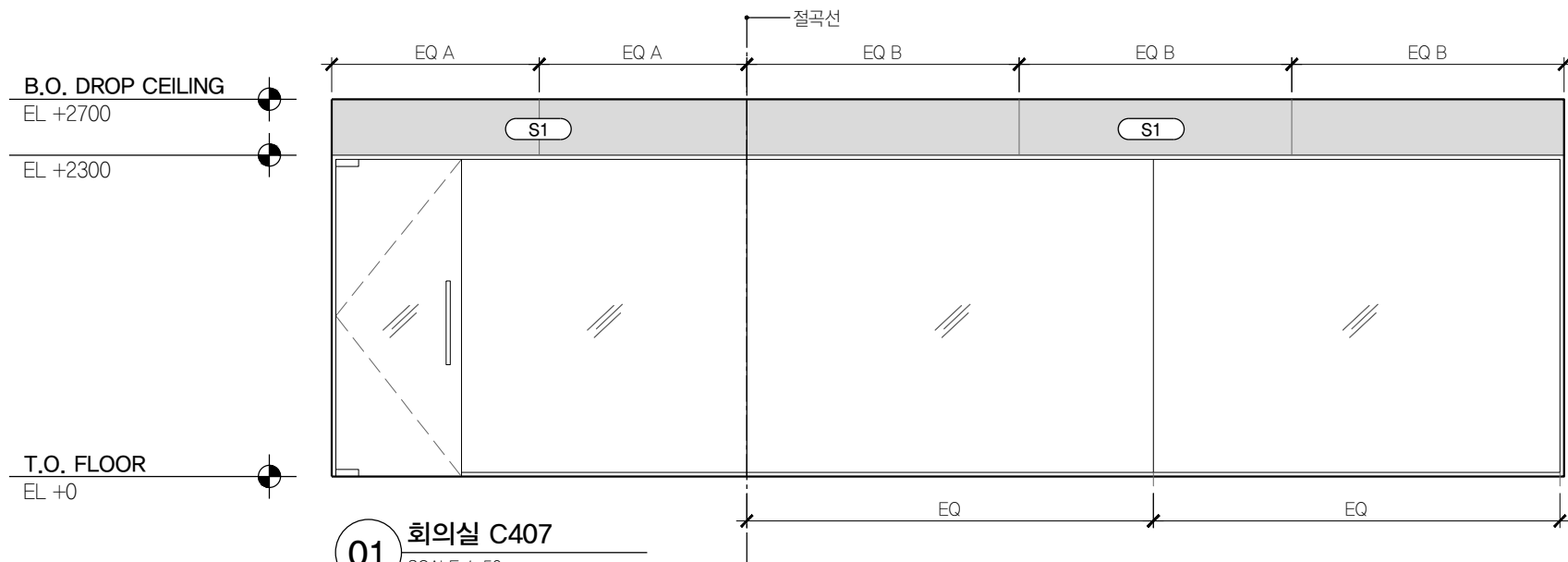

01 회의실 C407
SCALE 1:50

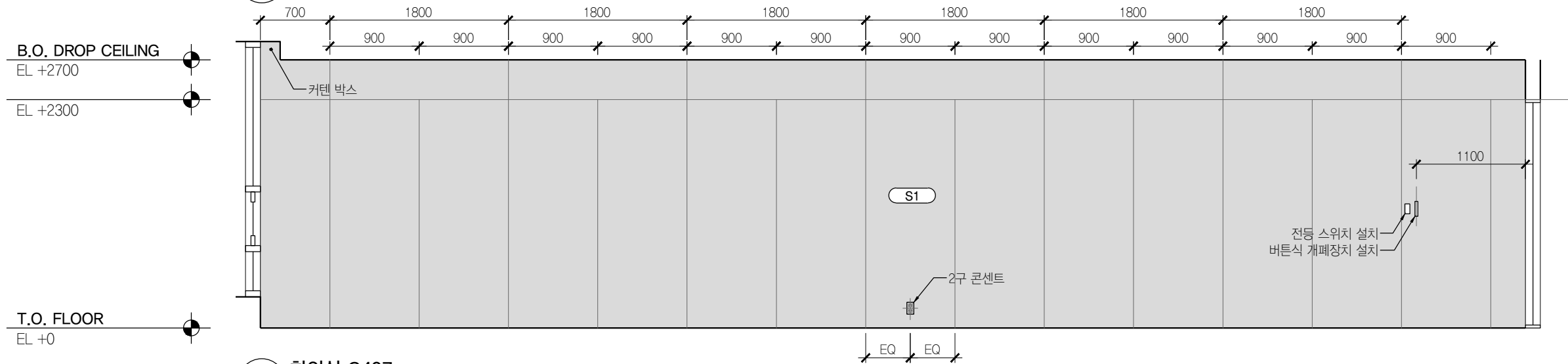

02 회의실 C407
SCALE 1:50

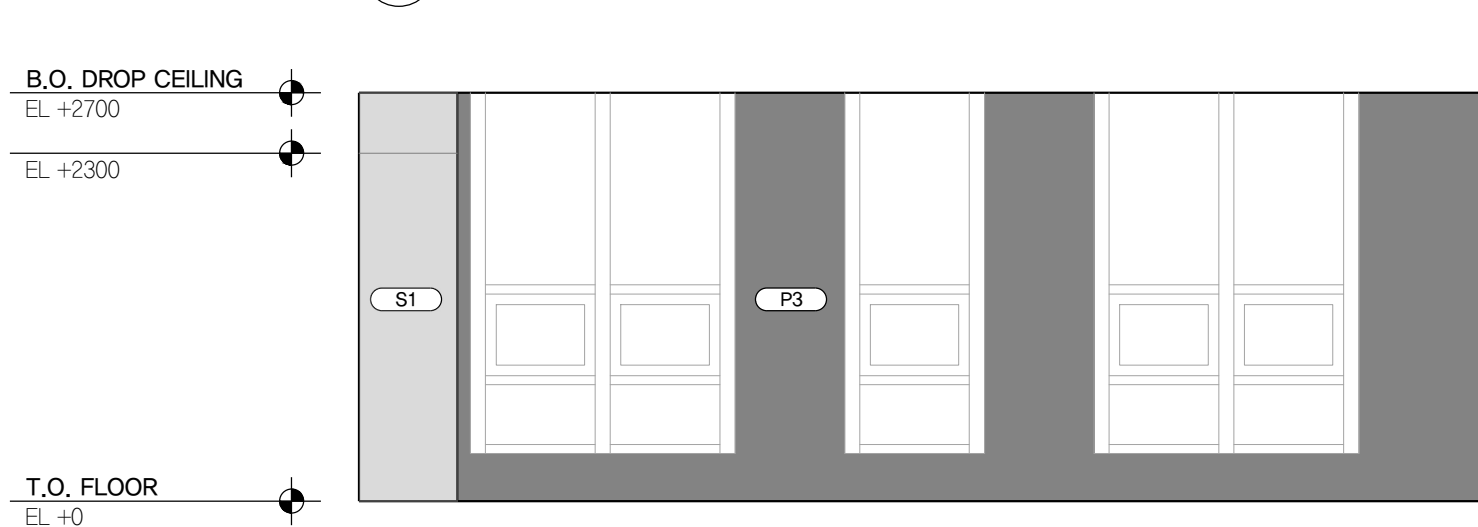

03 회의실 C407
SCALE 1:50

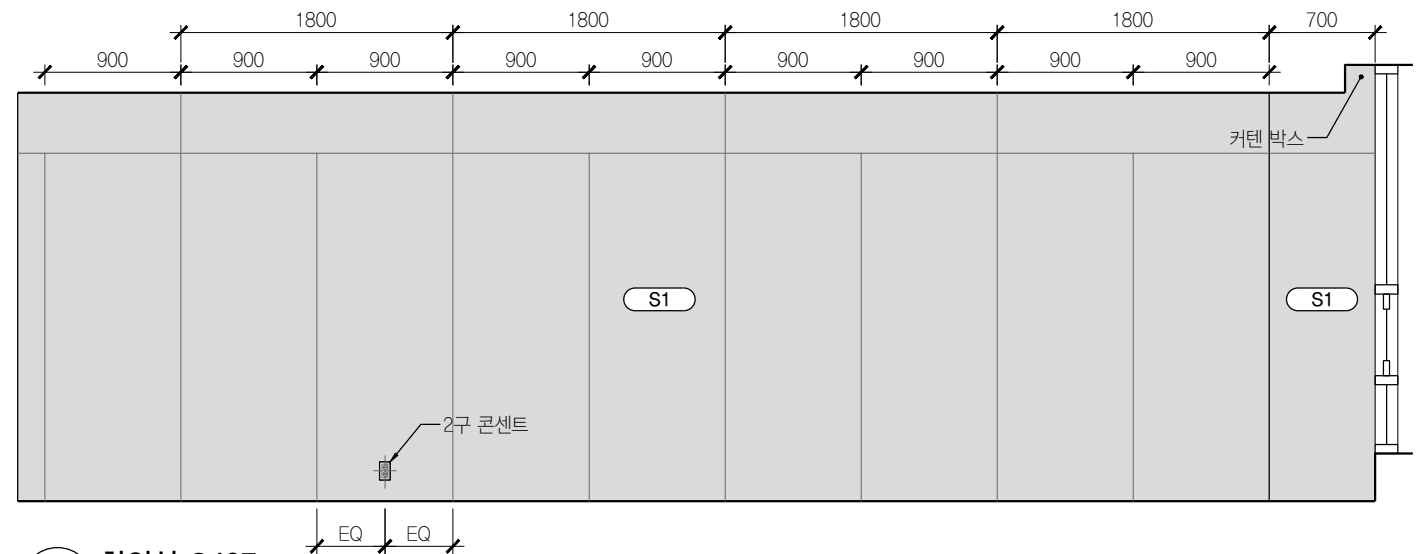

04 회의실 C407
SCALE 1:50

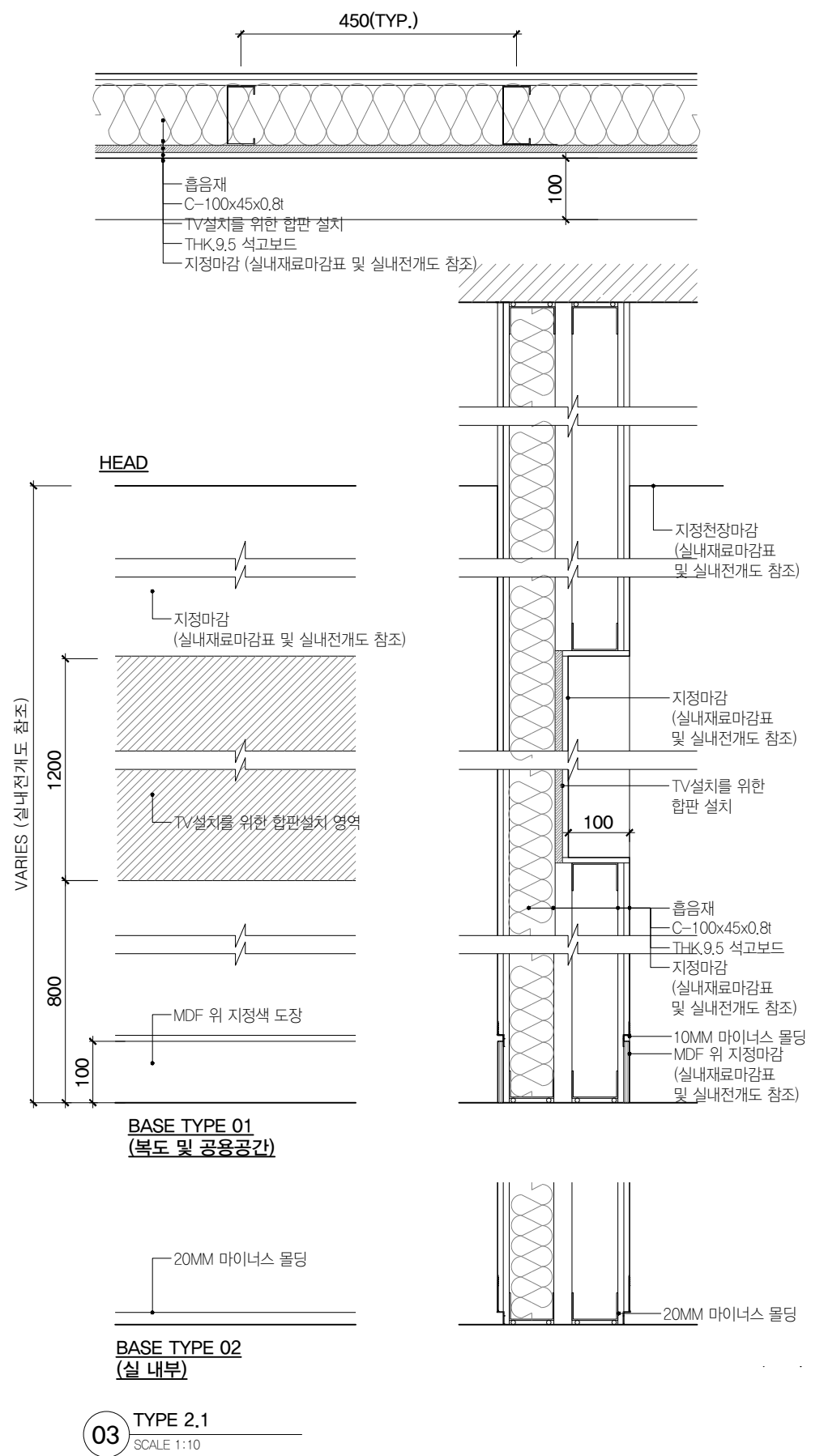
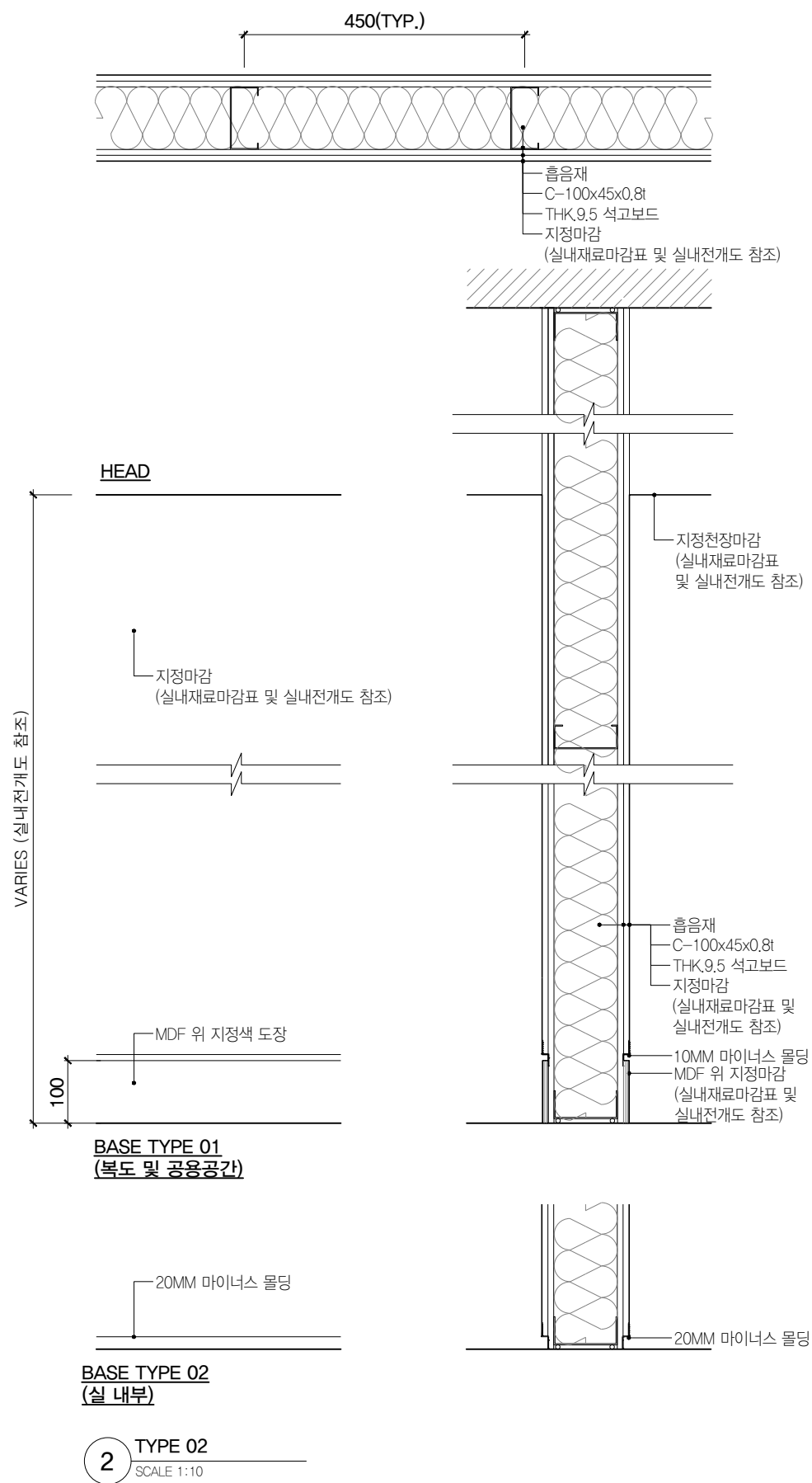
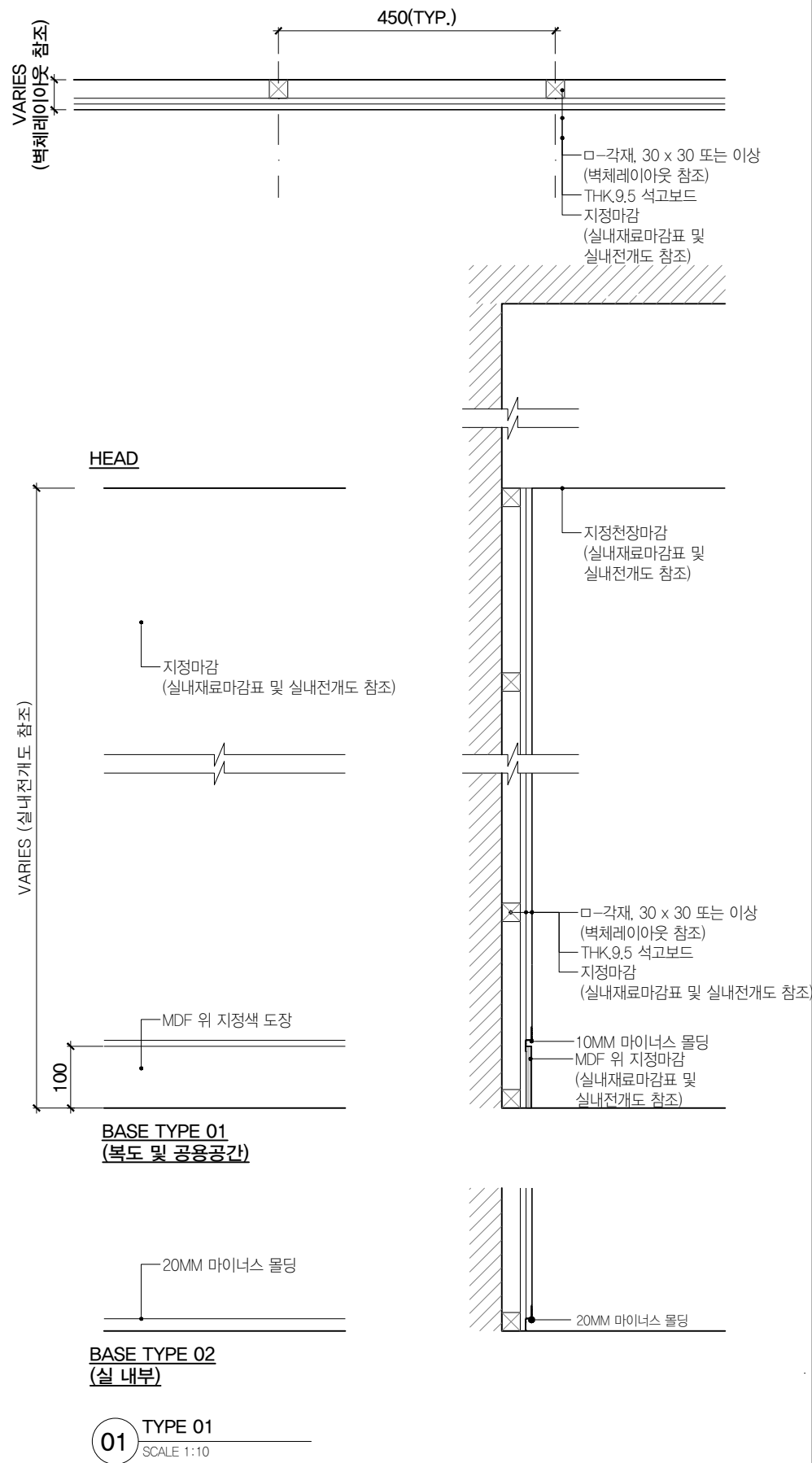

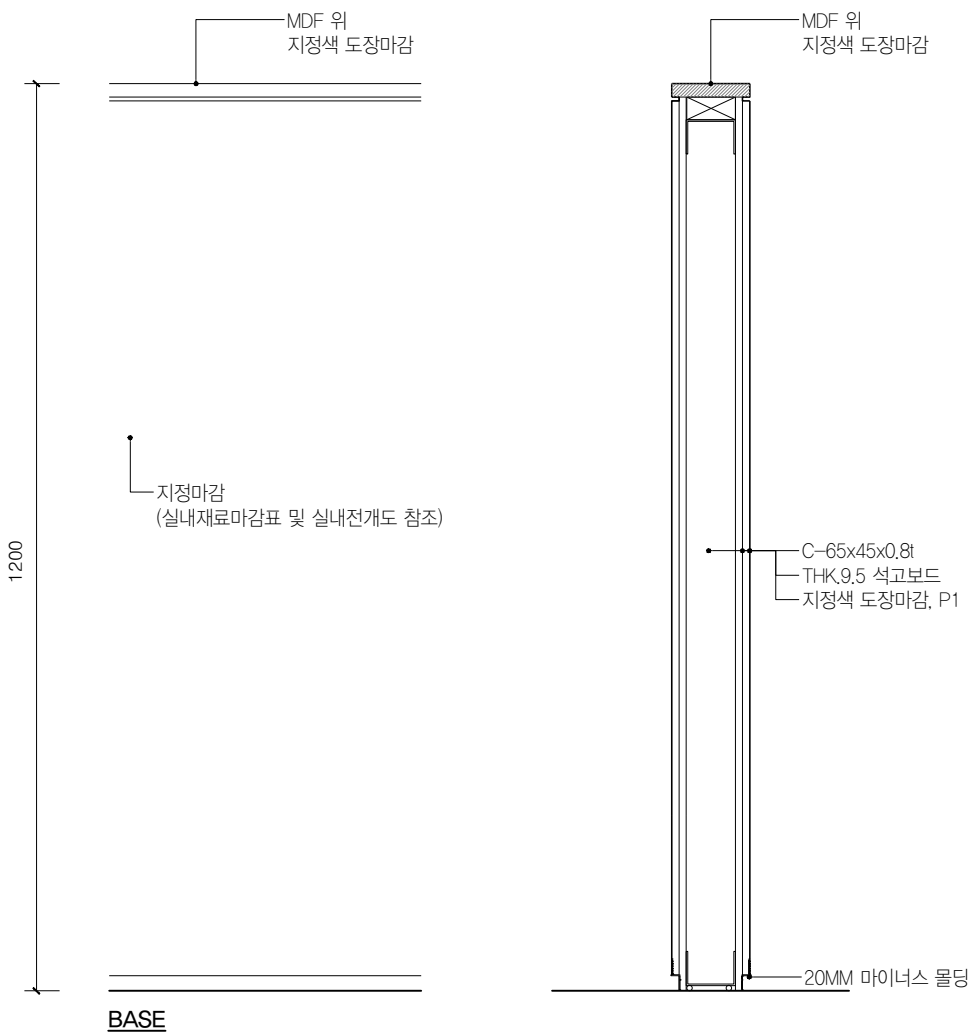
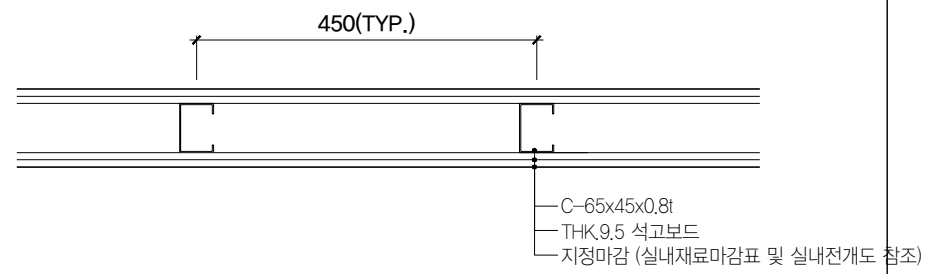

01 TYPE 3
SCALE 1:10

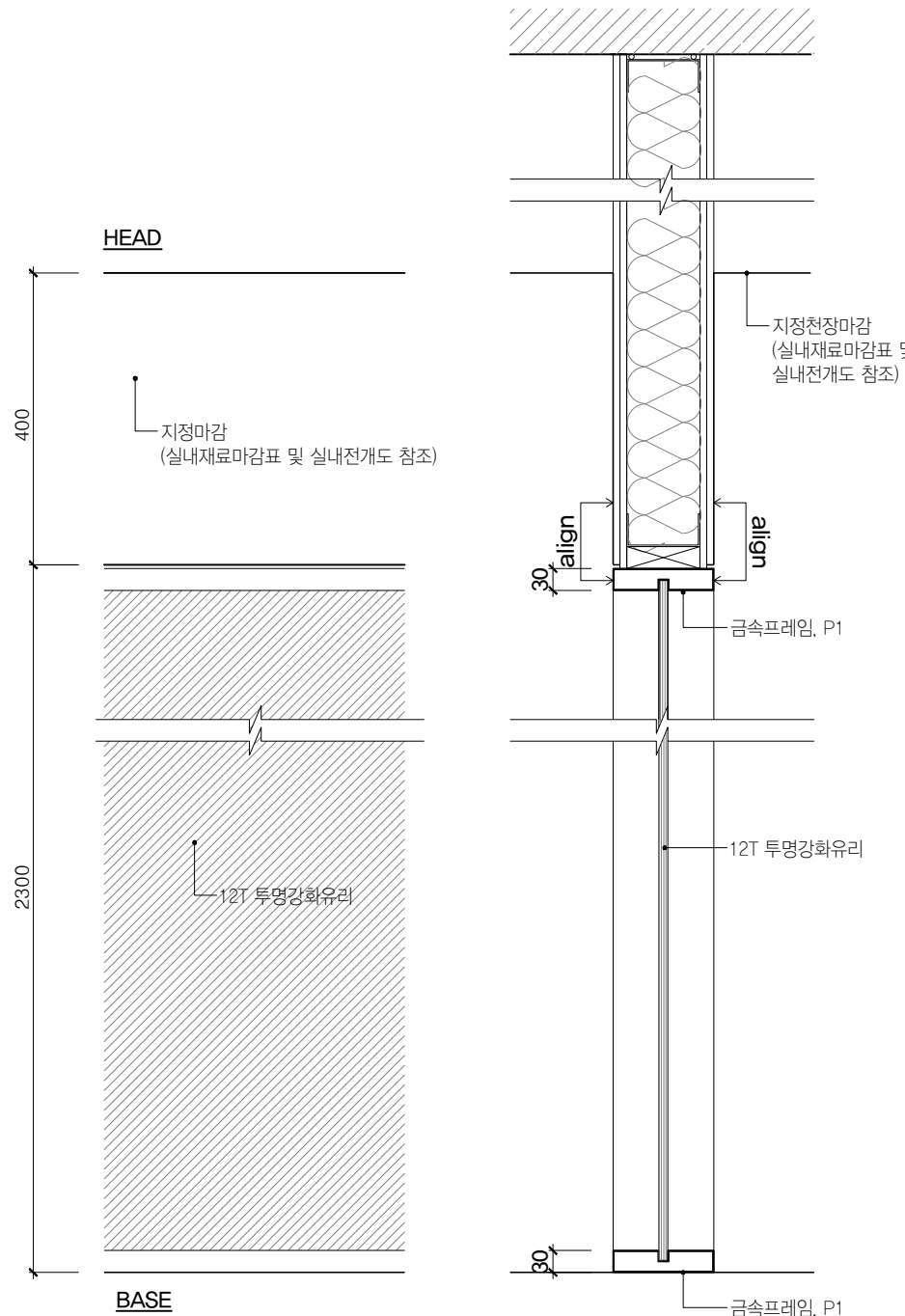
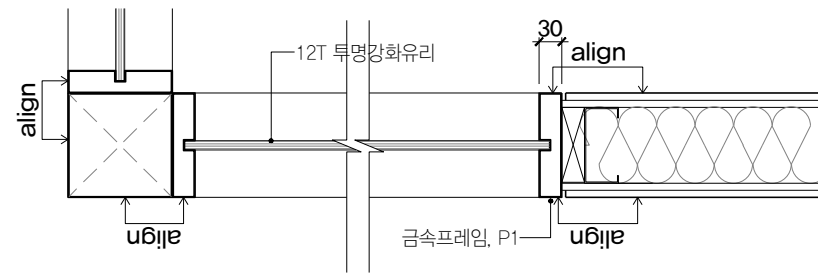

02 TYPE 4
SCALE 1:10

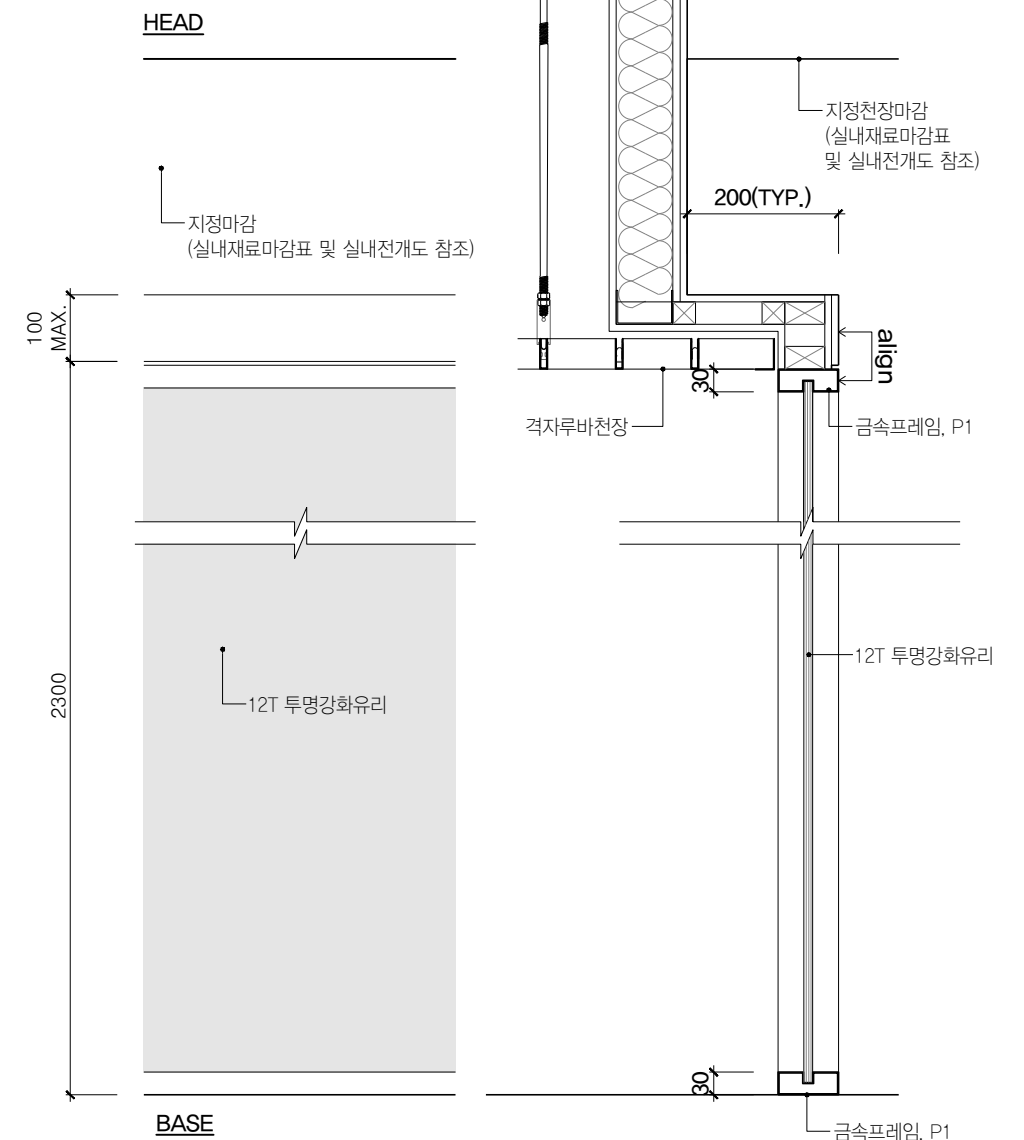
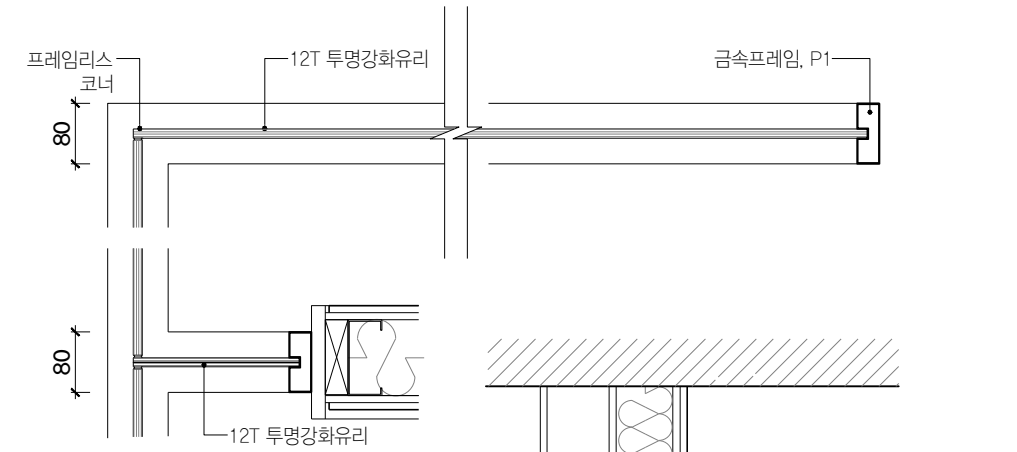

03 TYPE 5
SCALE 1:10

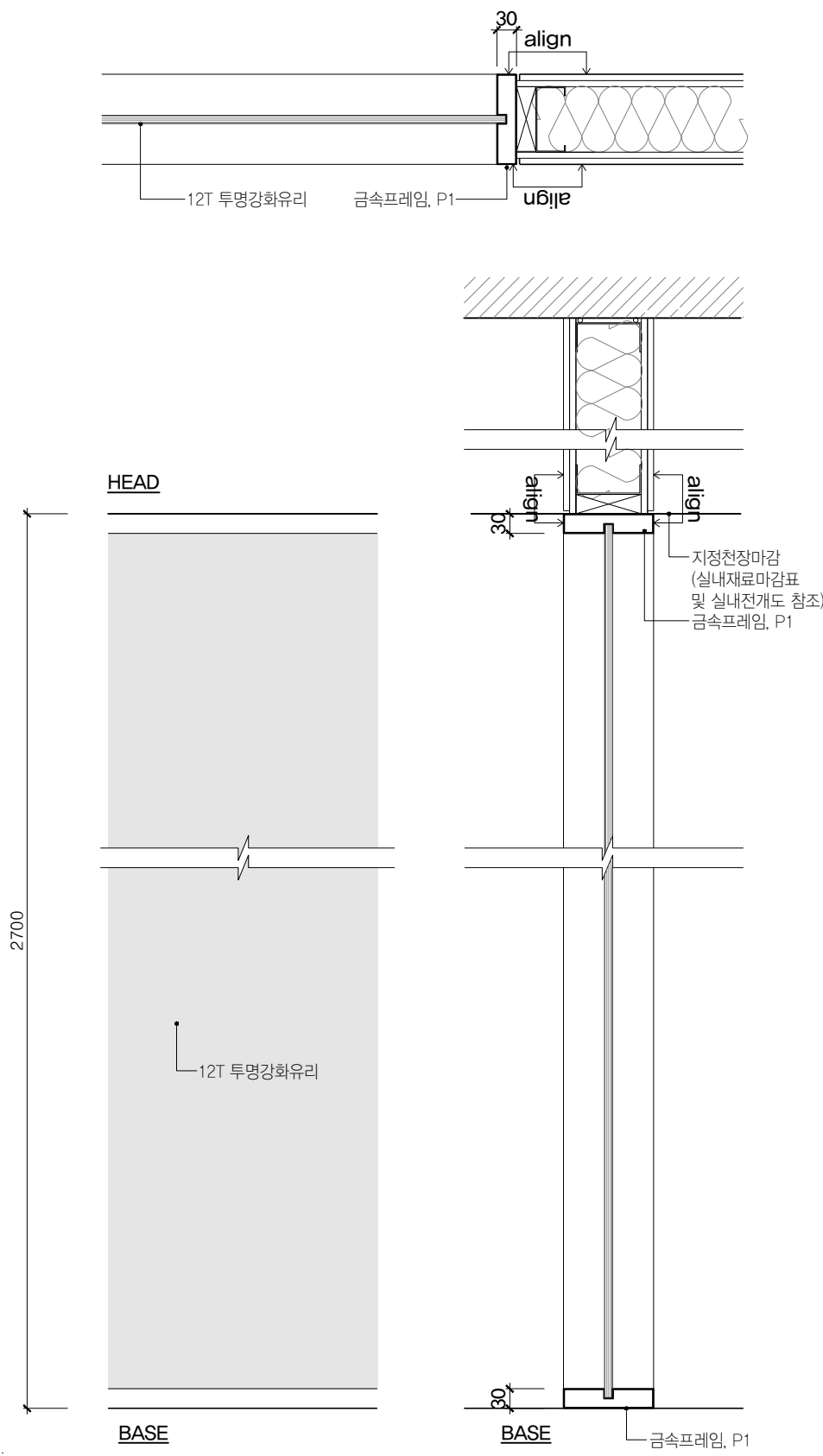

01 TYPE 6
SCALE 1:10

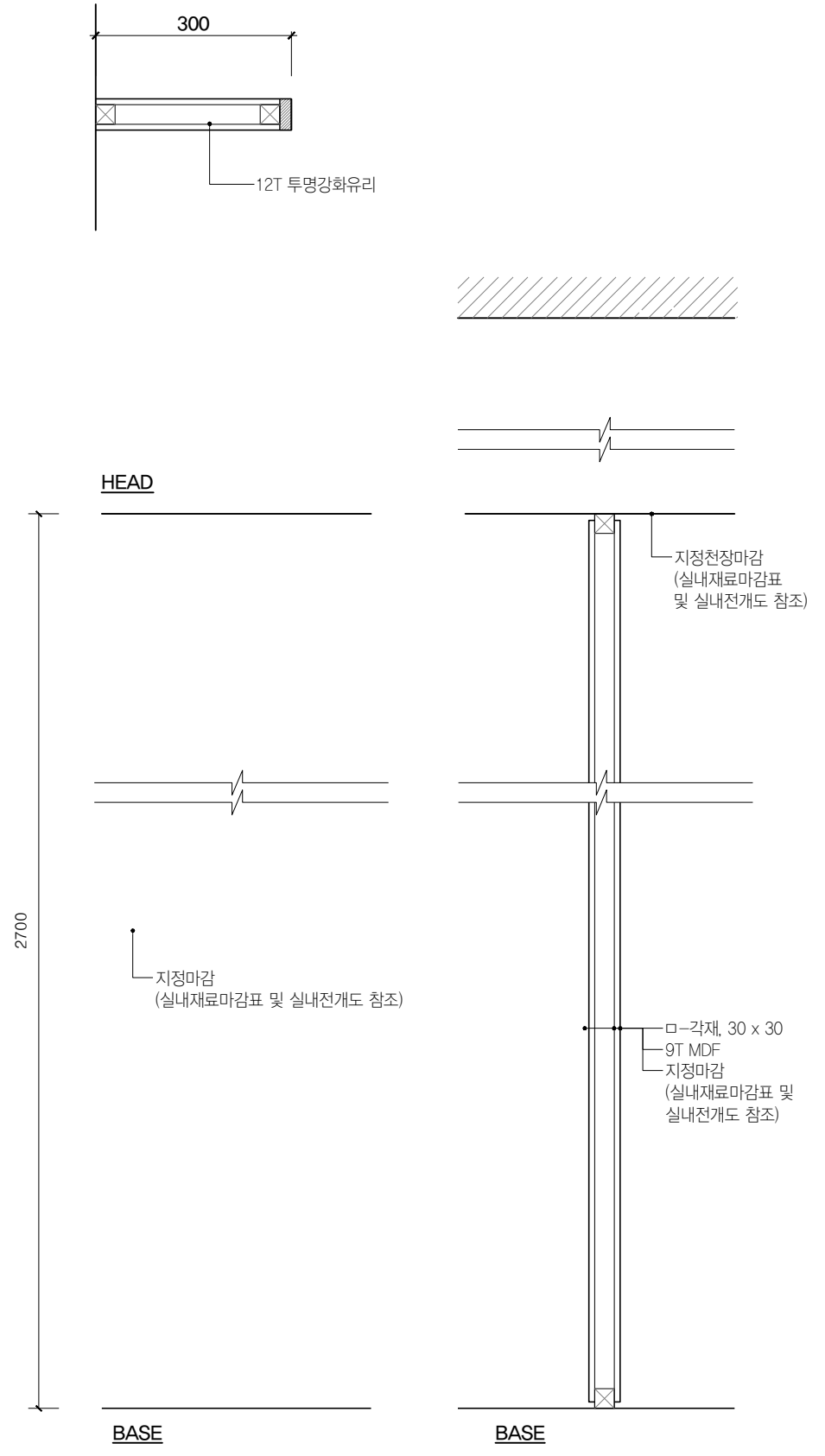

02 TYPE 7
SCALE 1:10

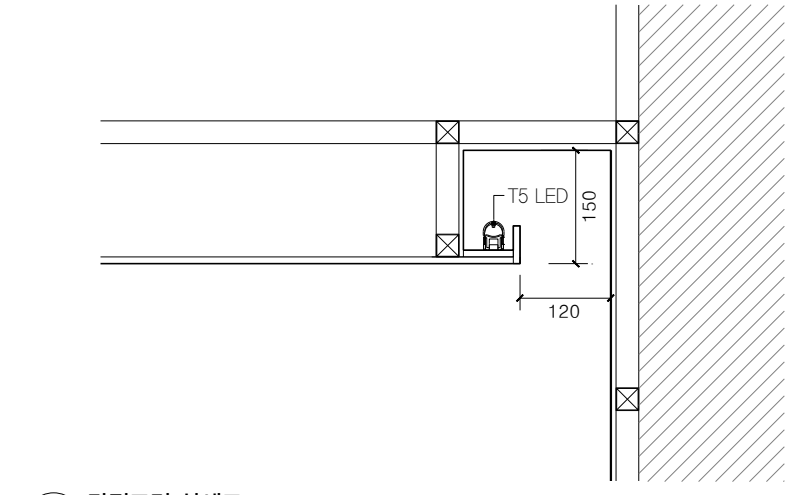

03 간접조명 상세도
SCALE 1:10

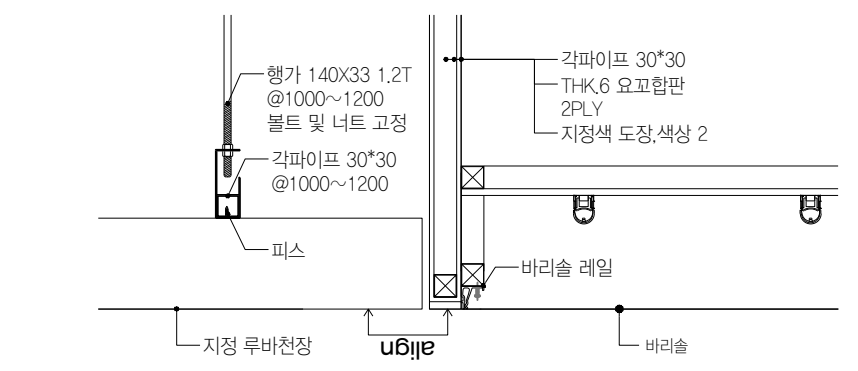

04 바리슬 조명 상세도
SCALE 1:10

PROJECT TITLE
SUNY KOREA 4F 환경개선사업

DRAWING TITLE
제작가구 위치도

DRAWING NO. A-500

APPROVED BY SC
DRAWN BY SC

SCALE 1:400

DATE 2026.03

CONSULTANT

NOTES

- 제작가구 C11-C19 및 C30(파란색 표기)은 가구업체 제작 및 제공

- C11: 벤치 / 화이트
- C11.1: 벤치 / 화이트오크
- C12: 게시판 / 화이트오크 + 블레틴보드
- C13: 벤치 / 화이트오크
- C14: 책상 S / 화이트오크
- C15: 낮은벤치 L / 화이트오크
- C16: 낮은벤치 S / 화이트오크
- C17: 책상 T / 화이트오크
- C18: 스툴 S / 화이트오크
- C19: 스툴 T / 화이트오크
- C30: 교직원라운지 테이블 / 화이트오크

*그 외 제작가구는 시공사 제작

- 제작가구 치수는 실내전개도 참조
- 제작가구 상세는 A 501 - A508 참조

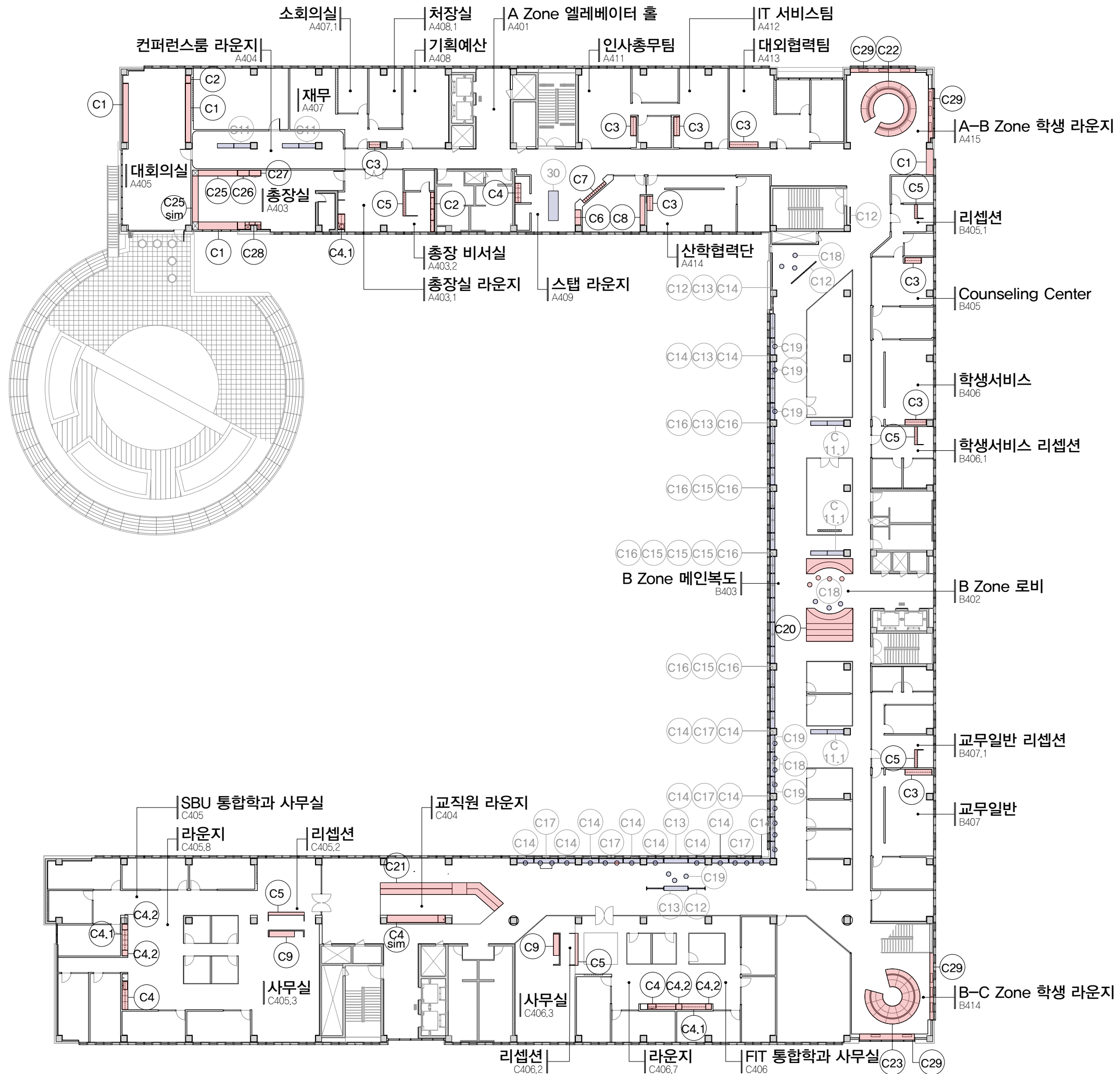

(주) 콜라브웍스건축사사무소

Office 02.2135.2423
Mail info@collab-works.com

B.O. CEILING
EL +2700

B.O. CEILING
EL +2300

T.O. 4TH FLOOR
EL +0

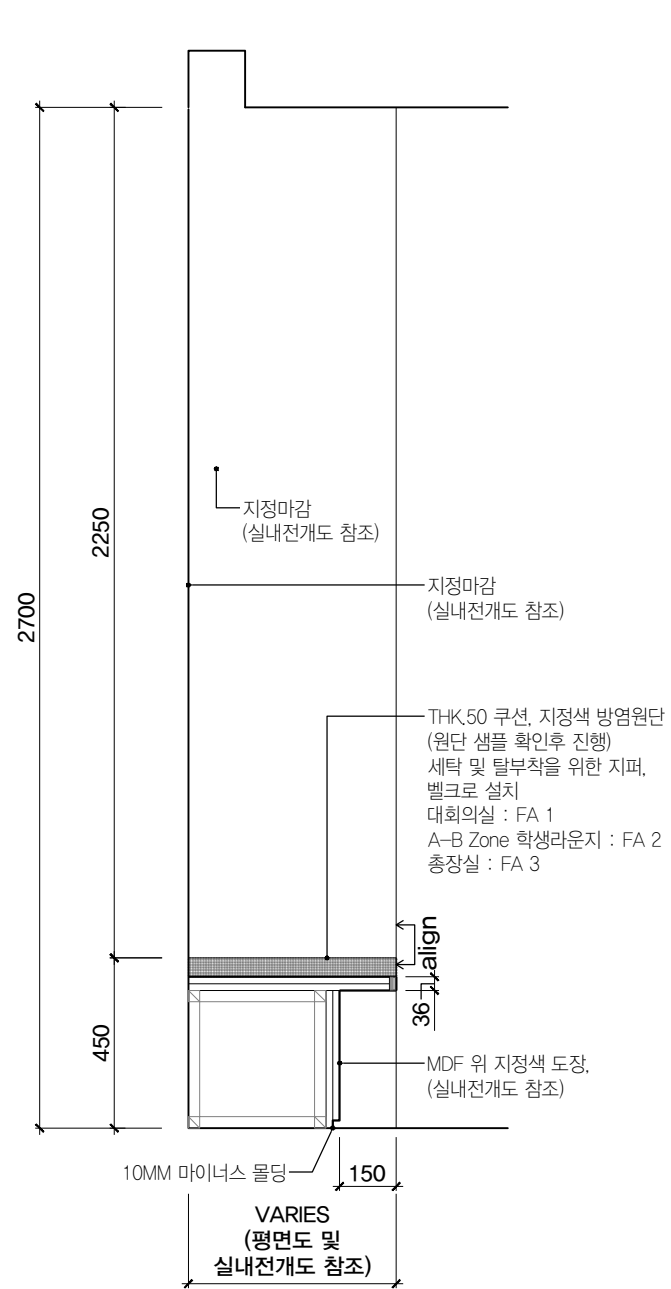

01 벤치 C1 단면도
SCALE 1:20

대회의실 A405, A-B Zone 학생라운지 A415

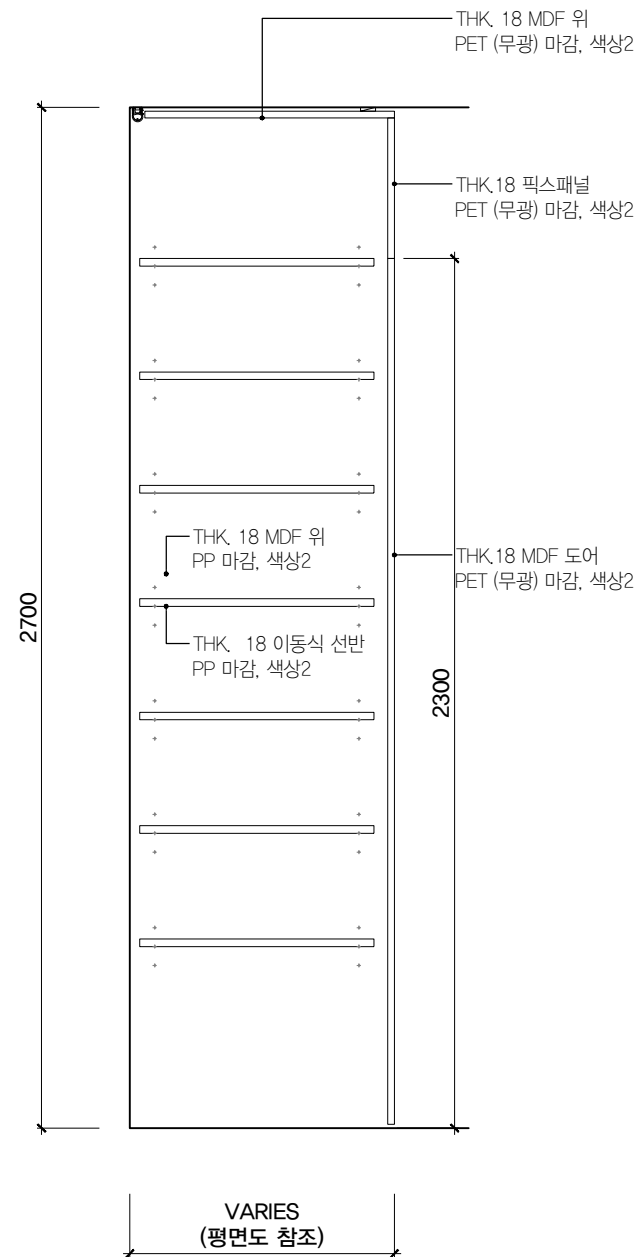

02 제작가구 C2 단면도
SCALE 1:20

대회의실 A405, 총장비서실 A403.2

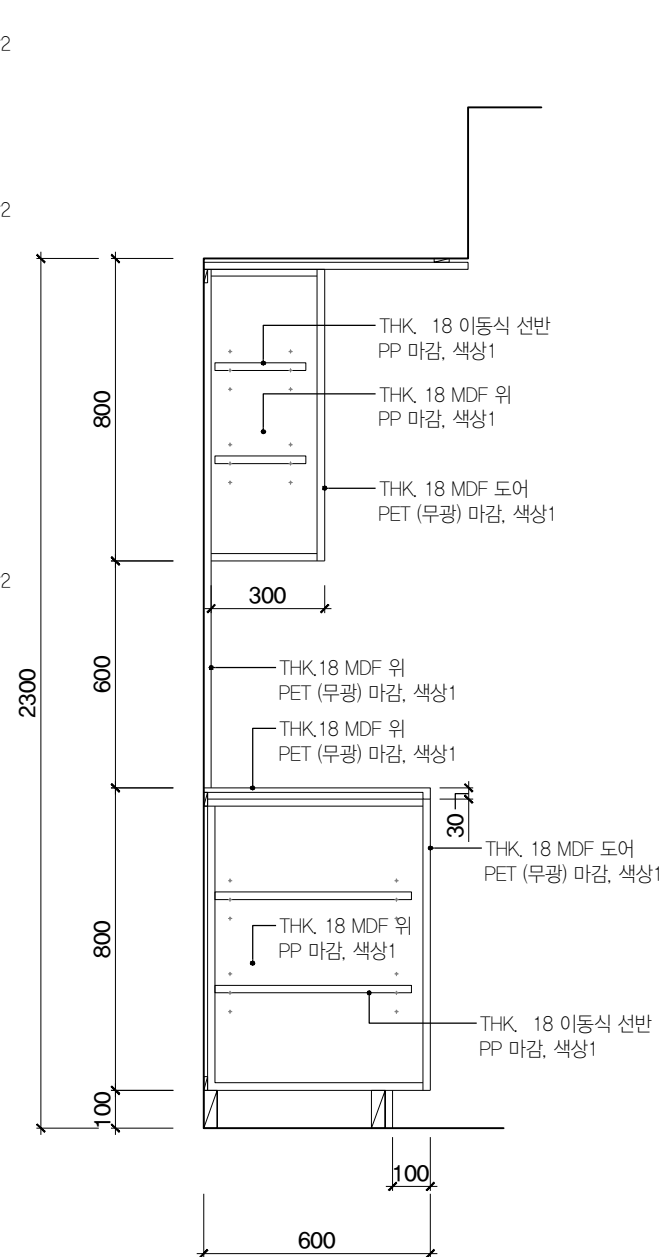

03 제작가구 C3 단면도
SCALE 1:20

사무실 내부 수납장 (제작가구 평면도 참조)

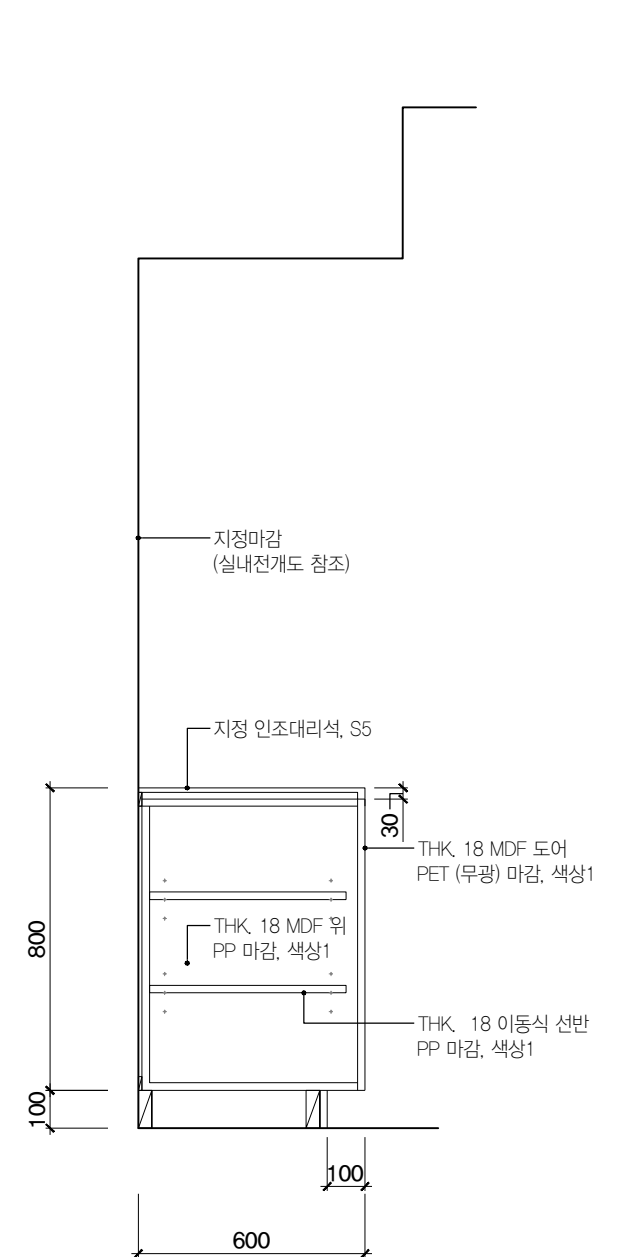

04 제작가구 C4 단면도
SCALE 1:20

스탬라운지 A409, 교직원라운지 C404
SBU 통합학과 사무실 C405,
FIT 통합학과 사무실 C406

B.O. CEILING
EL +2700

B.O. CEILING
EL +2300

T.O. 4TH FLOOR
EL +0

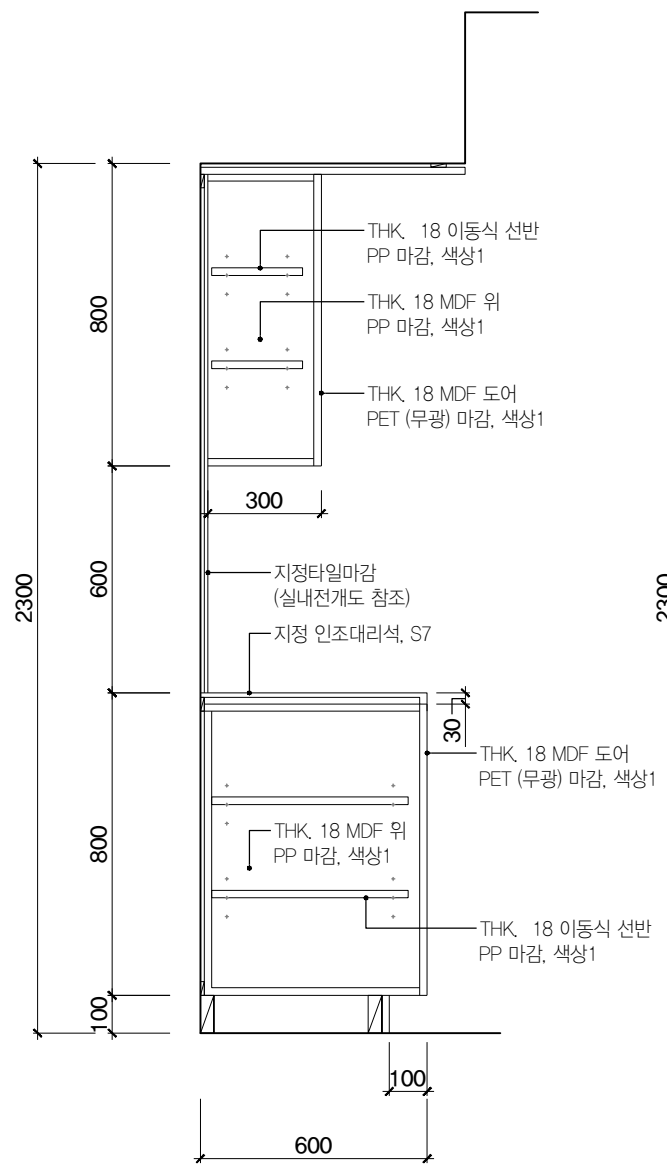

01 제작가구 C4.1 단면도
SCALE 1:20

SBU 통합학과 사무실 C405,
FIT 통합학과 사무실 C406

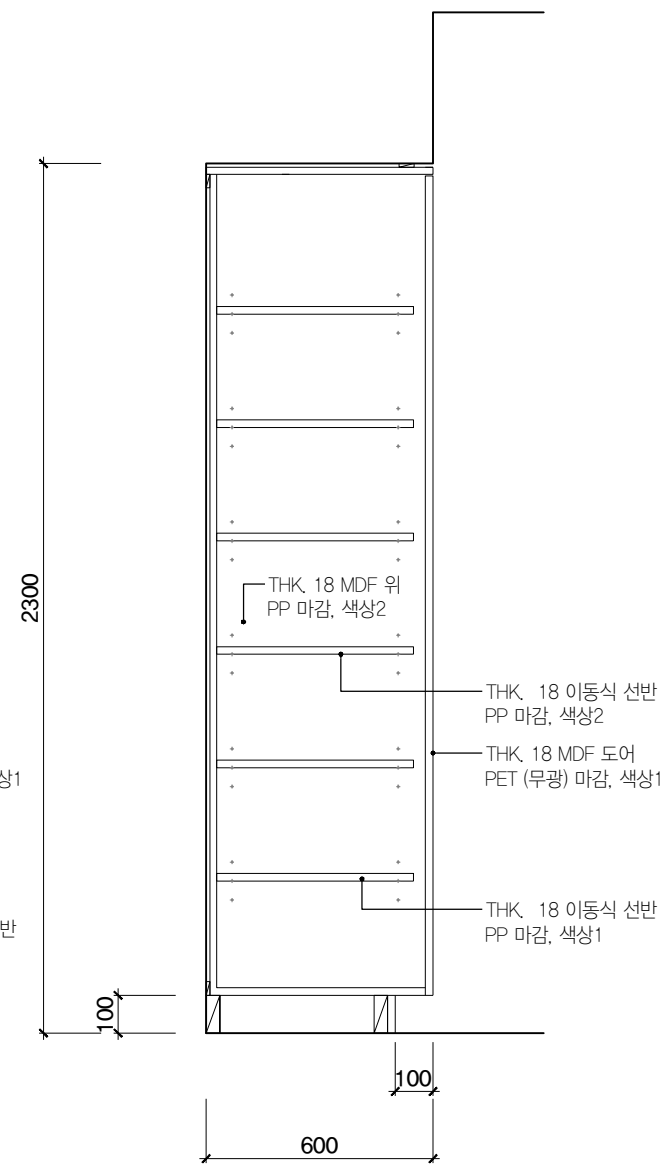

02 제작가구 C4.2 단면도
SCALE 1:20

SBU 통합학과 사무실 C405,
FIT 통합학과 사무실 C406

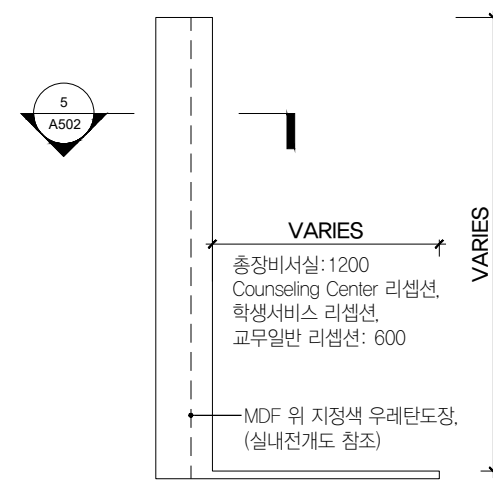

03 리셉션가구 C5 평면도
SCALE 1:20

총장비서실 A403.2, Counseling Center 리셉션 B405.1
학생서비스 리셉션 B406.1, 교무일반 리셉션 A407.1

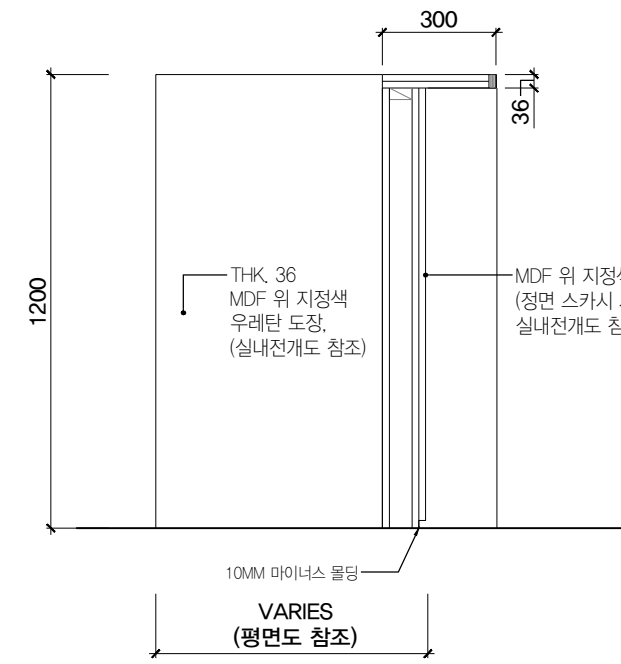

05 리셉션가구 C5 단면도
SCALE 1:20

총장비서실 A403.2, Counseling Center 리셉션 B405.1
학생서비스 리셉션 B406.1, 교무일반 리셉션 A407.1
SBU 통합학과 사무실 리셉션 C405.2
FIT 통합학과 사무실 리셉션 C406.2

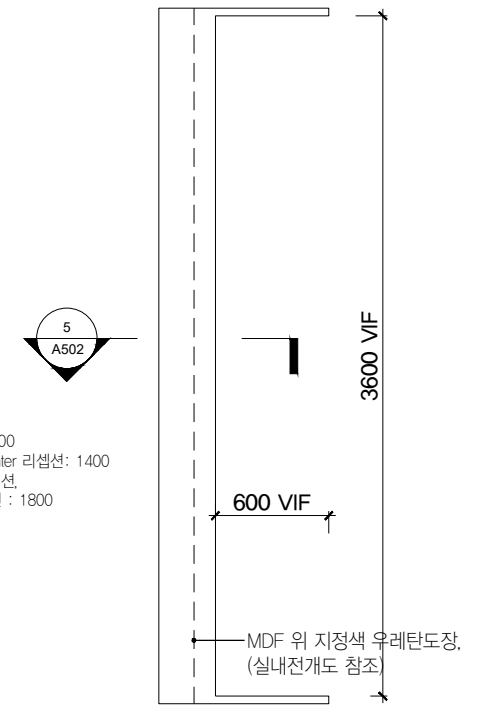

04 리셉션가구 C5 평면도
SCALE 1:20

SBU 통합학과 사무실 리셉션 C405.2
FIT 통합학과 사무실 리셉션 C406.2

NOTE :
1. 책상 SPEC확인 및 감리자와 가구 치수 최종 확인후 진행
2. 우레탄 도장 색상은 아래 가이드라인을 따른다.

- *총장비서실 A403.2: 색상 02
- *Counseling Center 리셉션 B405.1: 색상 01
- *학생서비스 리셉션 B406.1: 색상 01
- *교무일반 리셉션 A407.1: 색상 01
- *SBU 통합학과 사무실 리셉션 C405.2: 색상 05
- *FIT 통합학과 사무실 리셉션 C406.2: 색상 03



PROJECT TITLE
SUNY KOREA 4F 환경개선사업
인천광역시 연수구 송도문화로 119-2
한국뉴욕주립대학교

DRAWING TITLE
제작가구 상세도
DRAWING NO. A-502
CONSULTANT -

APPROVED BY SC
DRAWN BY GC
SCALE A3 = 1:20
DATE 2026.03

클라브웍스 건축사사무소 + 정파트너스 아키텍츠
NOTES
-
-

(주) 콜라브웍스건축사사무소
Office 02.2135.2423
Mail info@collab-works.com

B.O. CEILING
EL +2700

B.O. CEILING
EL +2300

T.O. 4TH FLOOR
EL +0

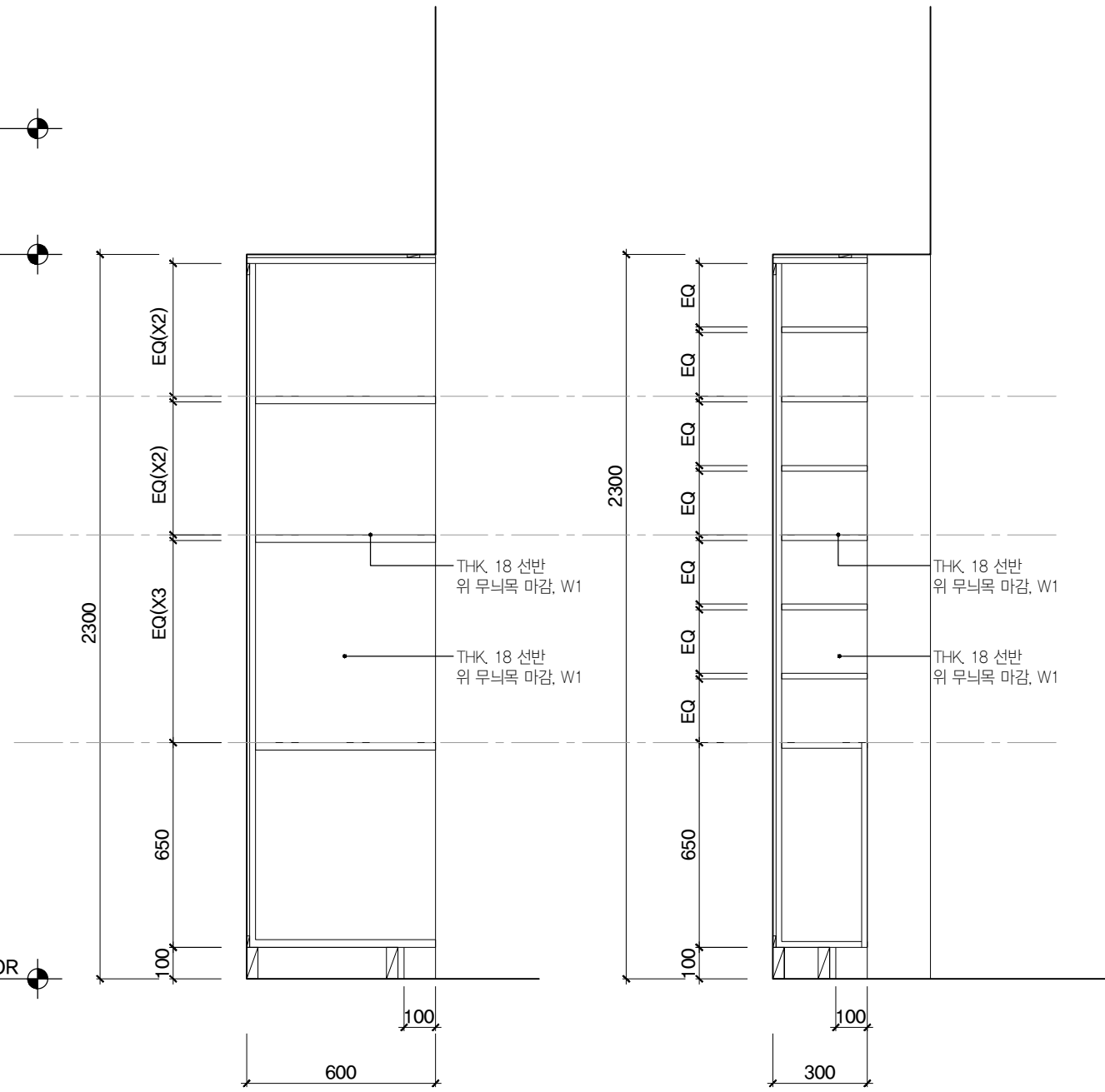

01 소포함 C6 단면도
SCALE 1:20
스텝 라운지 A409

02 우편함 C7 단면도
SCALE 1:20
스텝 라운지 A409

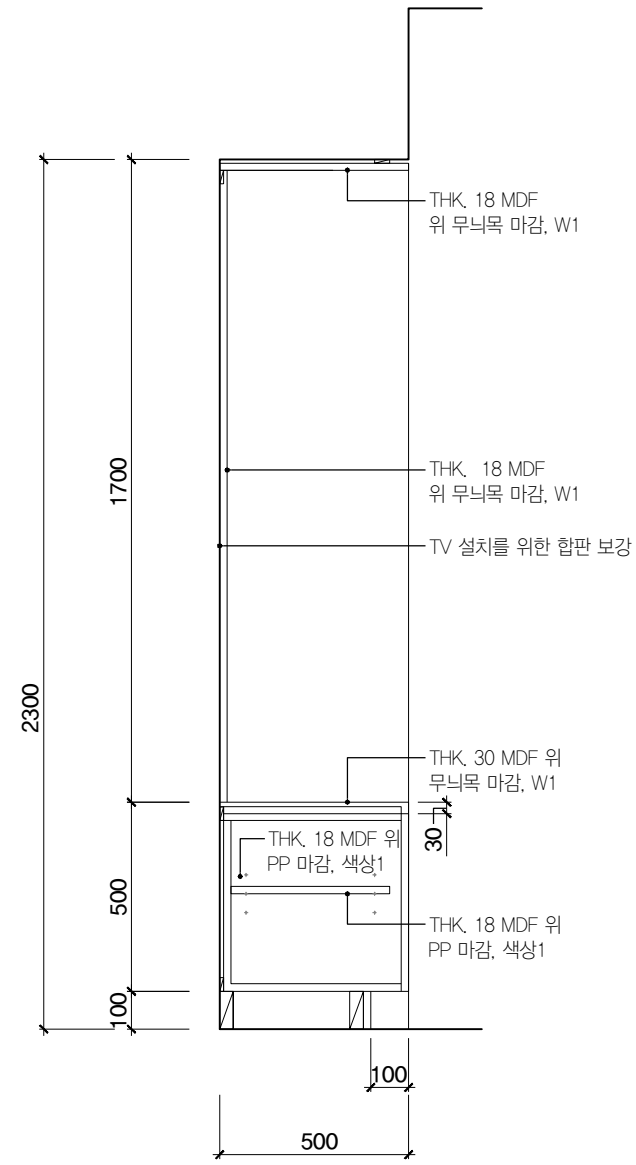

03 TV장 C8 단면도
SCALE 1:20
산단라운지 A414.2

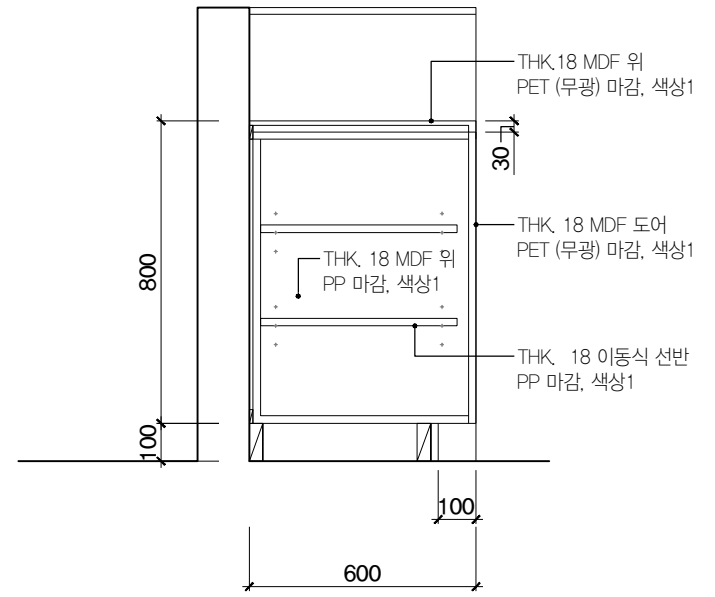

04 제작가구 C9 단면도
SCALE 1:20
SBU 통합학과 사무실 C405,
FIT 통합학과 사무실 C406



PROJECT TITLE
SUNY KOREA 4F 환경개선사업
인천광역시 연수구 송도문화로 119-2
한국뉴욕주립대학교

DRAWING TITLE
제작가구 상세도
DRAWING NO. A-503
CONSULTANT -

APPROVED BY SC
DRAWN BY GC
SCALE A3 = 1:20
DATE 2026.03

클라브웍스 건축사사무소 + 정파트너스 아키텍츠
NOTES
-
-

(주) 콜라브웍스건축사사무소
Office 02.2135.2423
Mail info@collab-works.com

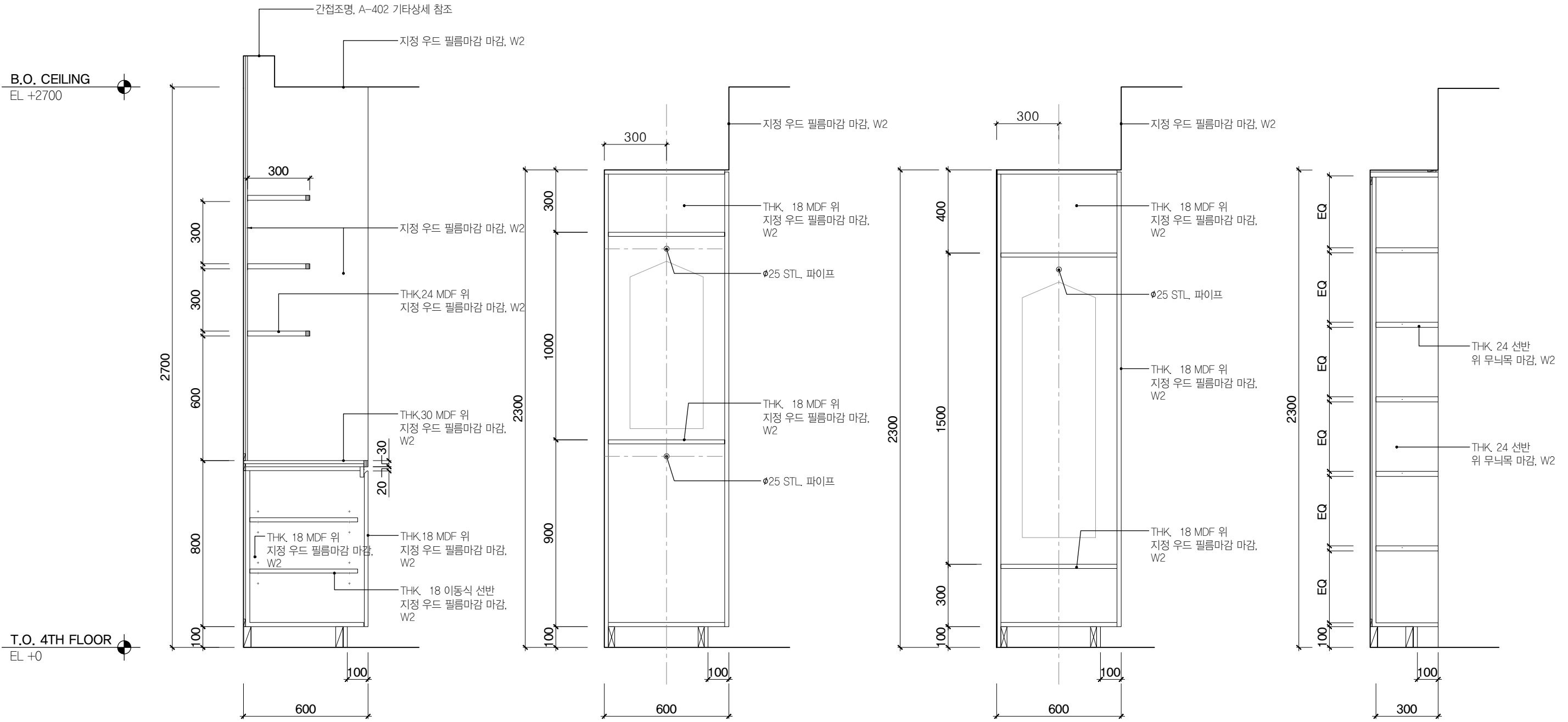

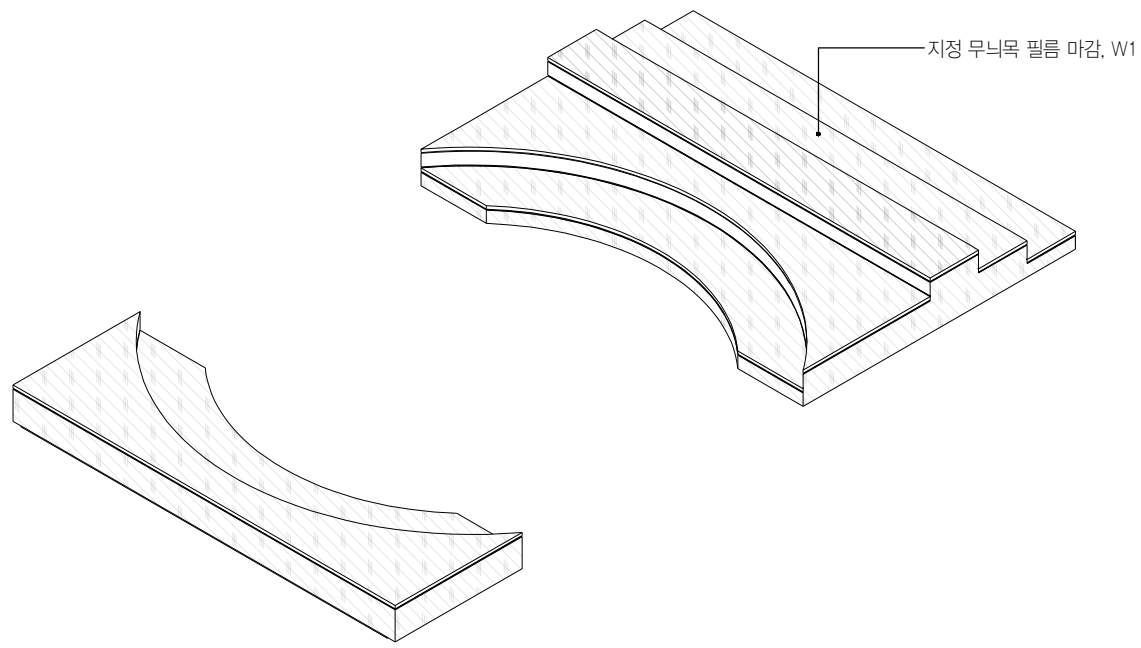

01 계단식 좌석 C20 등각투시도
NTS
B Zone 로비 B402

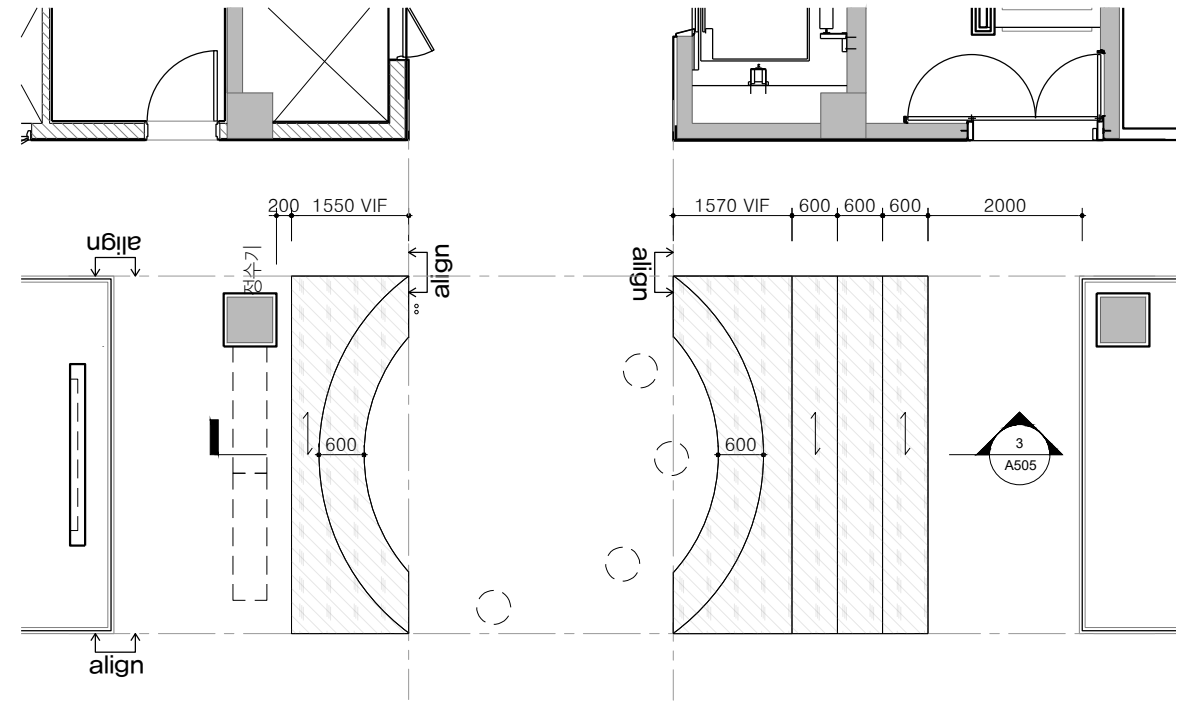

02 계단식 좌석 C20 평면도
SCALE 1:100

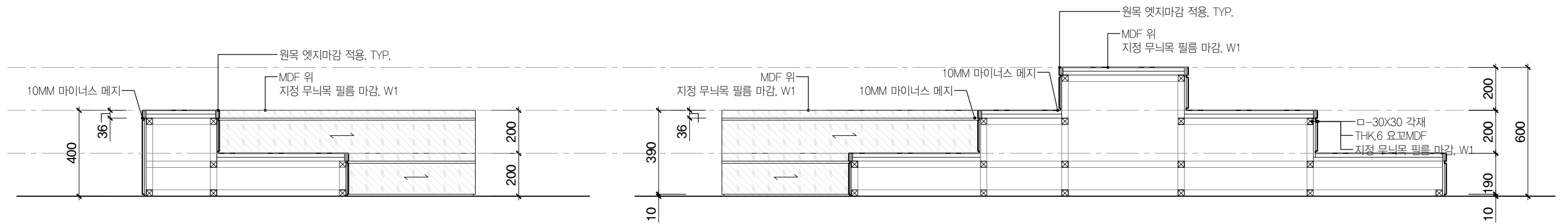

03 계단식 좌석 C20 단면도
SCALE 1:20

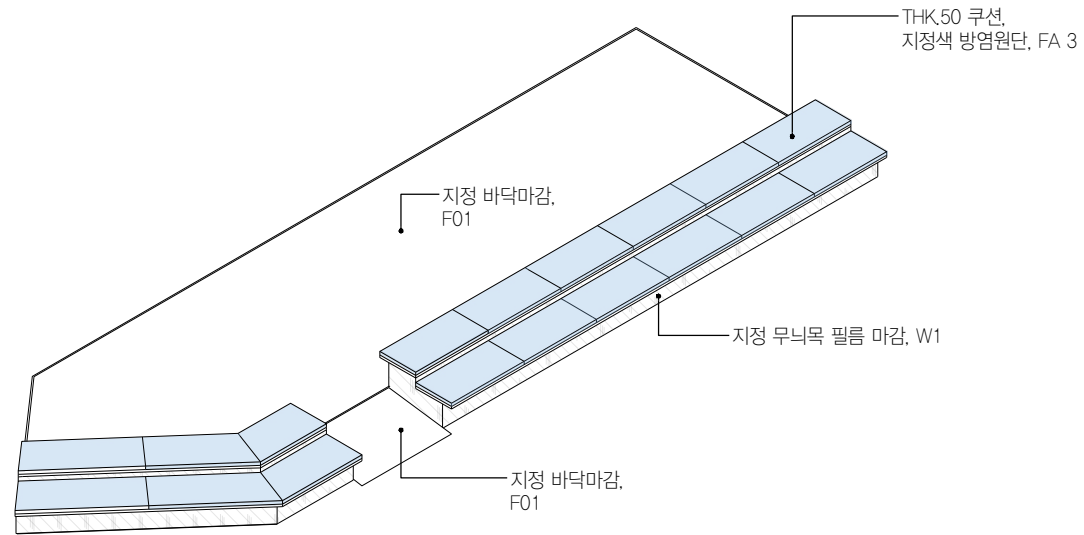

01 교직원 라운지 좌석 C21 등각투시도
NTS
교직원 라운지 C404

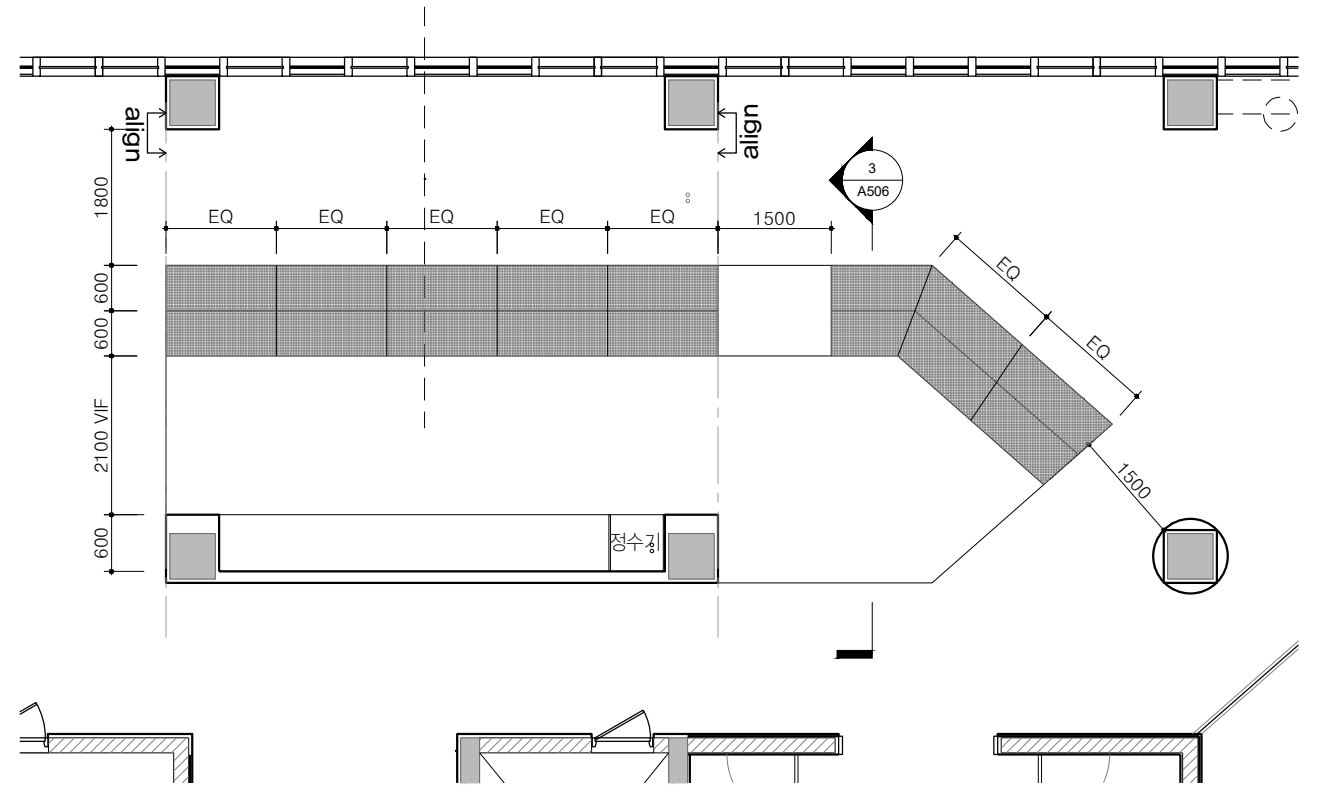

02 교직원 라운지 좌석 C21 평면도
SCALE 1:100

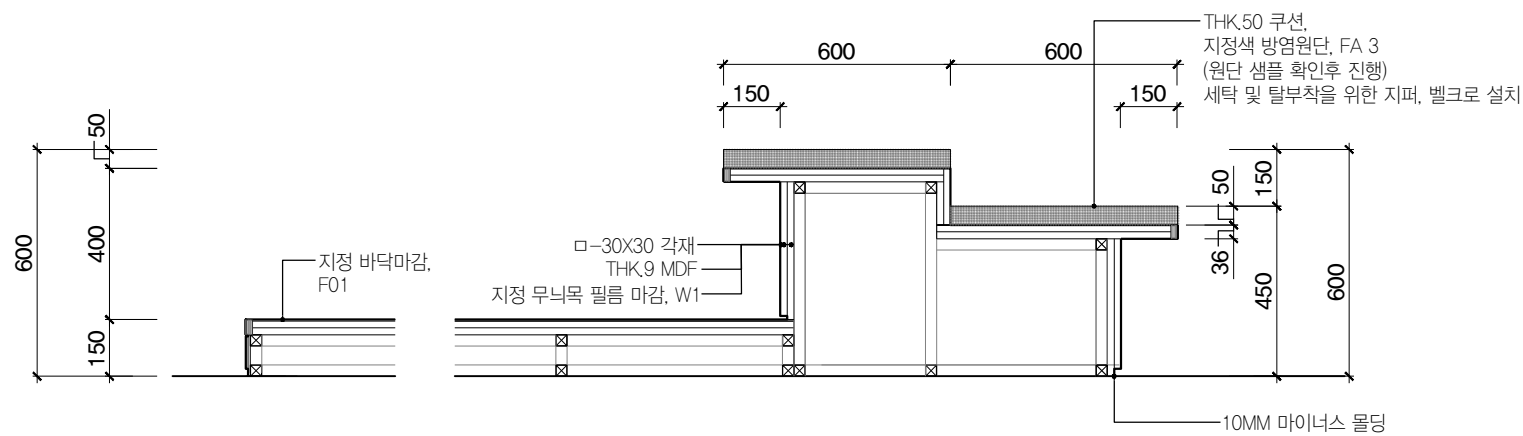

03 교직원 라운지 좌석 C21 단면도
SCALE 1:20

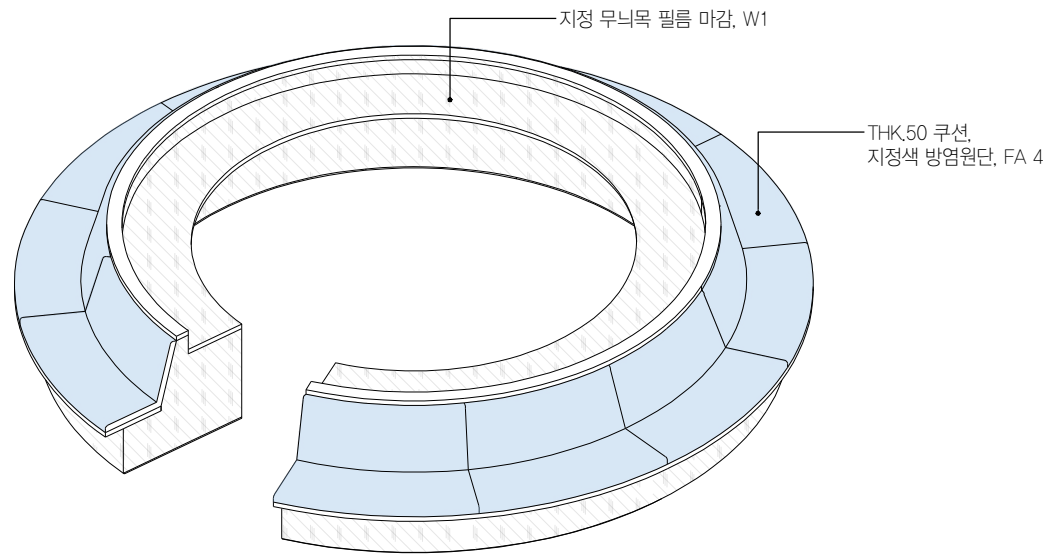

01 학생라운지 원형 좌석 C22 등각투시도
NTS
A-B Zone 학생라운지 A415

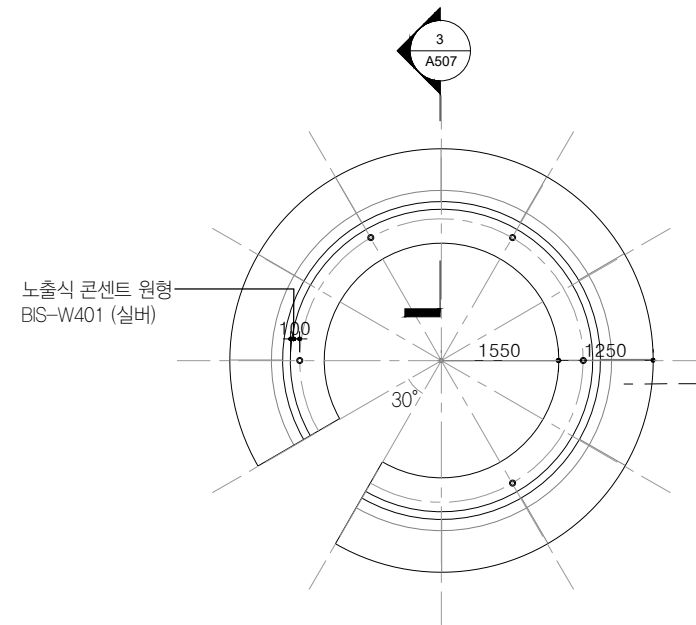

02 학생라운지 원형 좌석 C22 평면도
SCALE 1:100

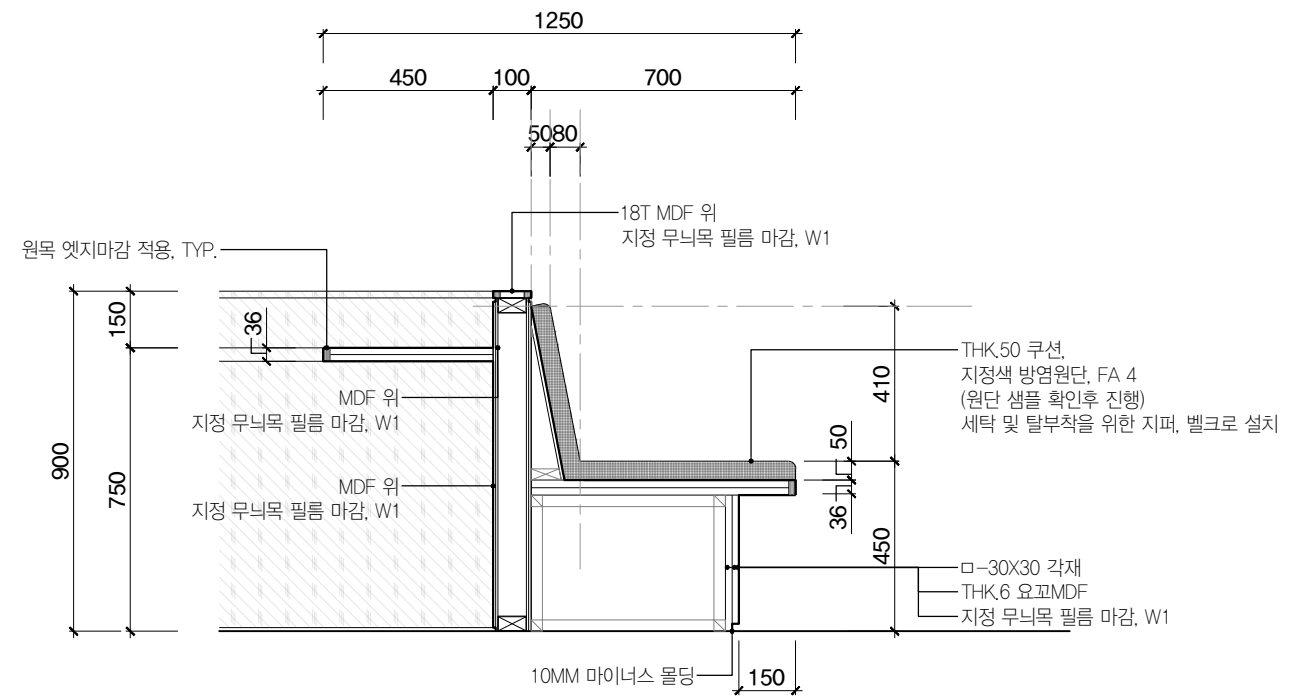

03 학생라운지 원형 좌석 C22 단면도
SCALE 1:20

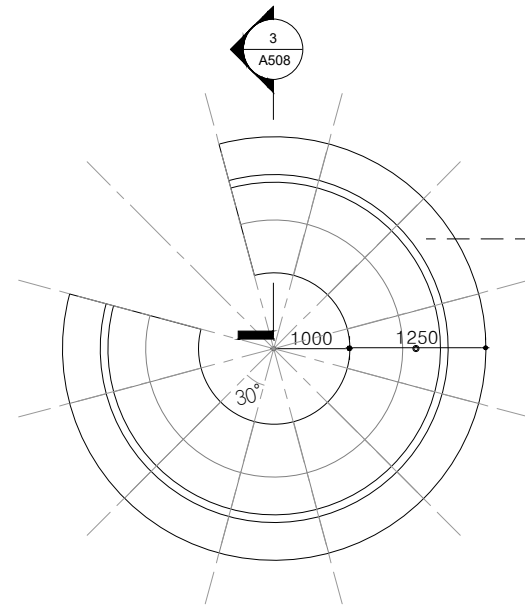
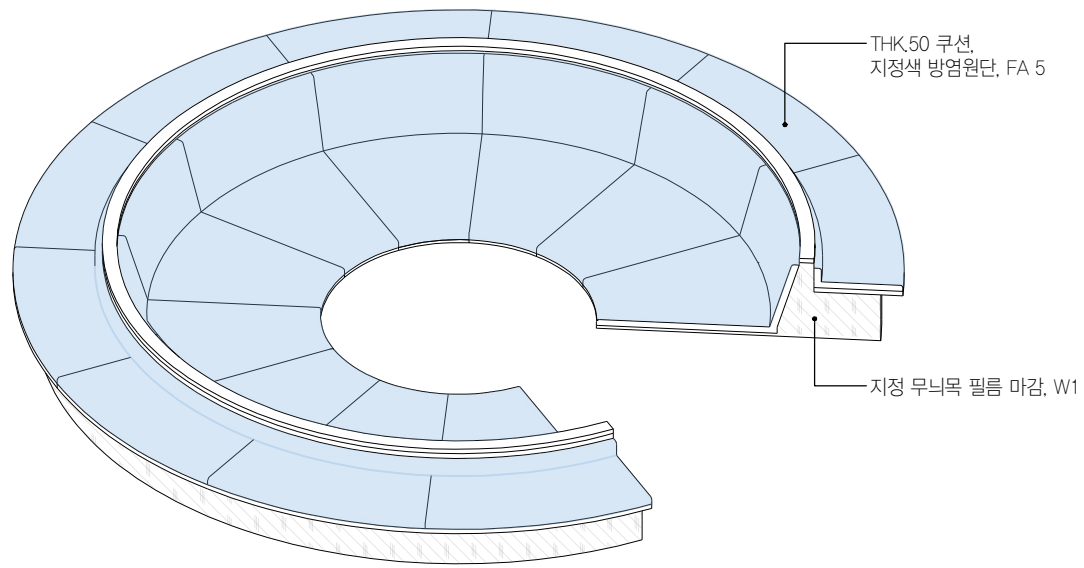

01 학생라운지 원형 좌석 C23 등각투시도
NTS
B-C Zone 학생라운지 B414

02 학생라운지 원형 좌석 C23 평면도
SCALE 1:100

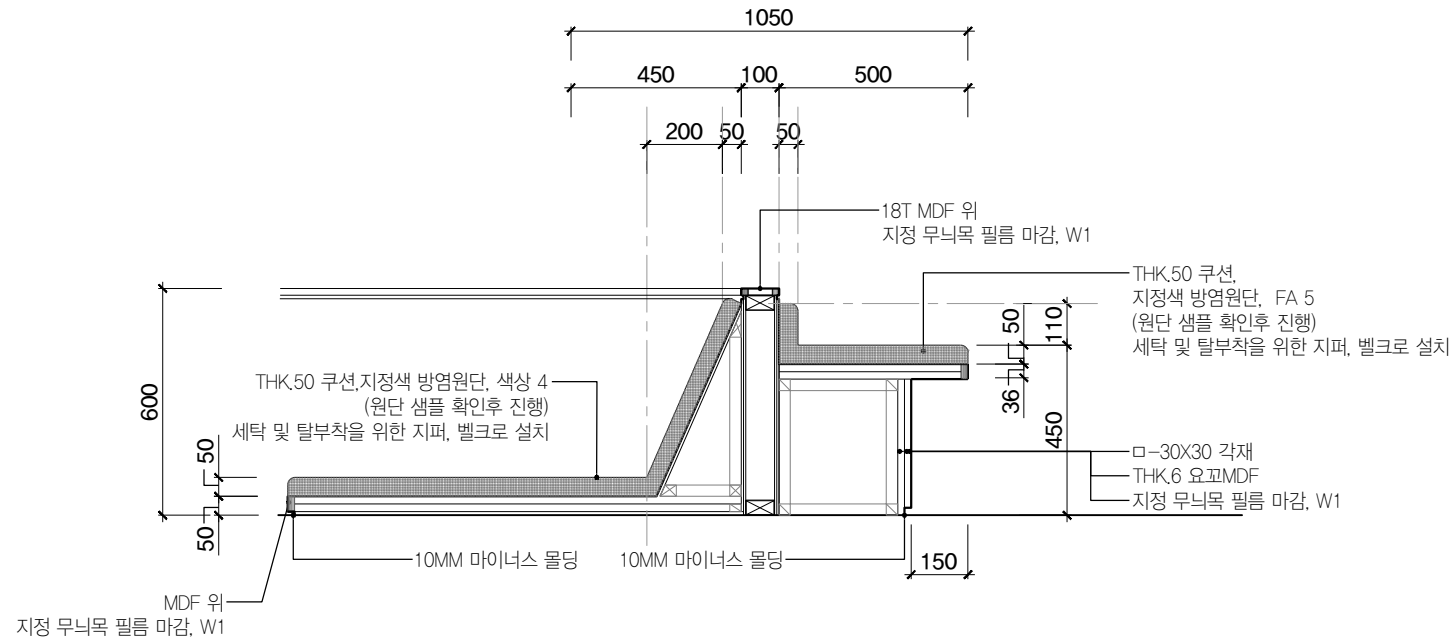

03 학생라운지 원형 좌석 C23 단면도
SCALE 1:20

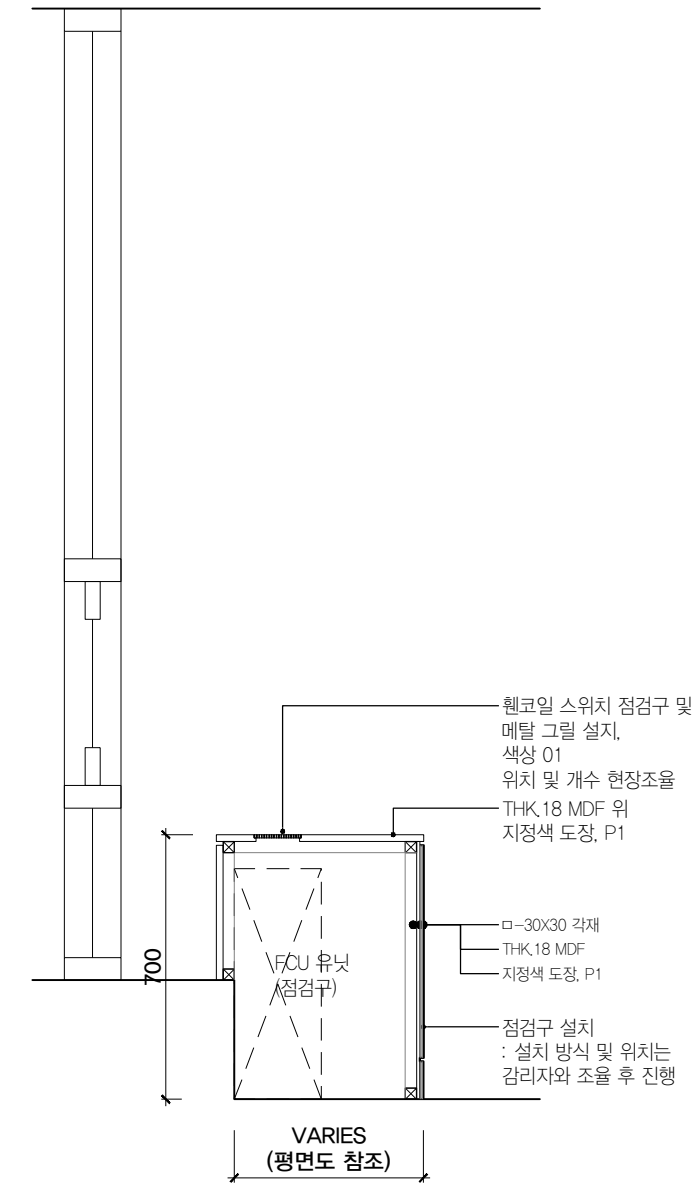

04 FCU 커버 C29 단면도
SCALE 1:20

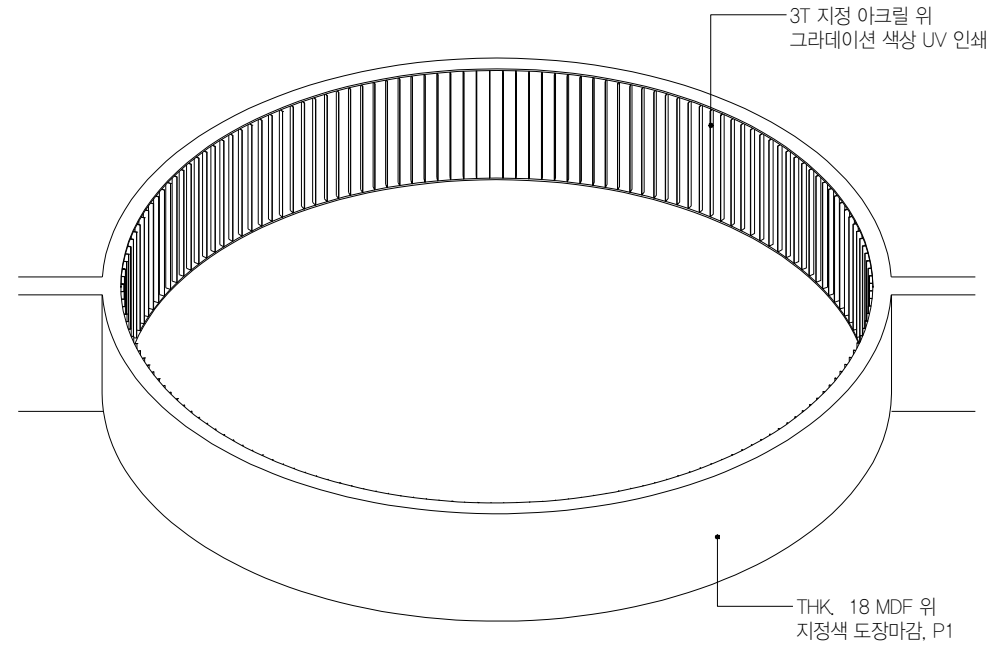

01 학생 라운지 천장구조물
NTS

A-B Zone 학생라운지 A415
B-C Zone 학생라운지 B414

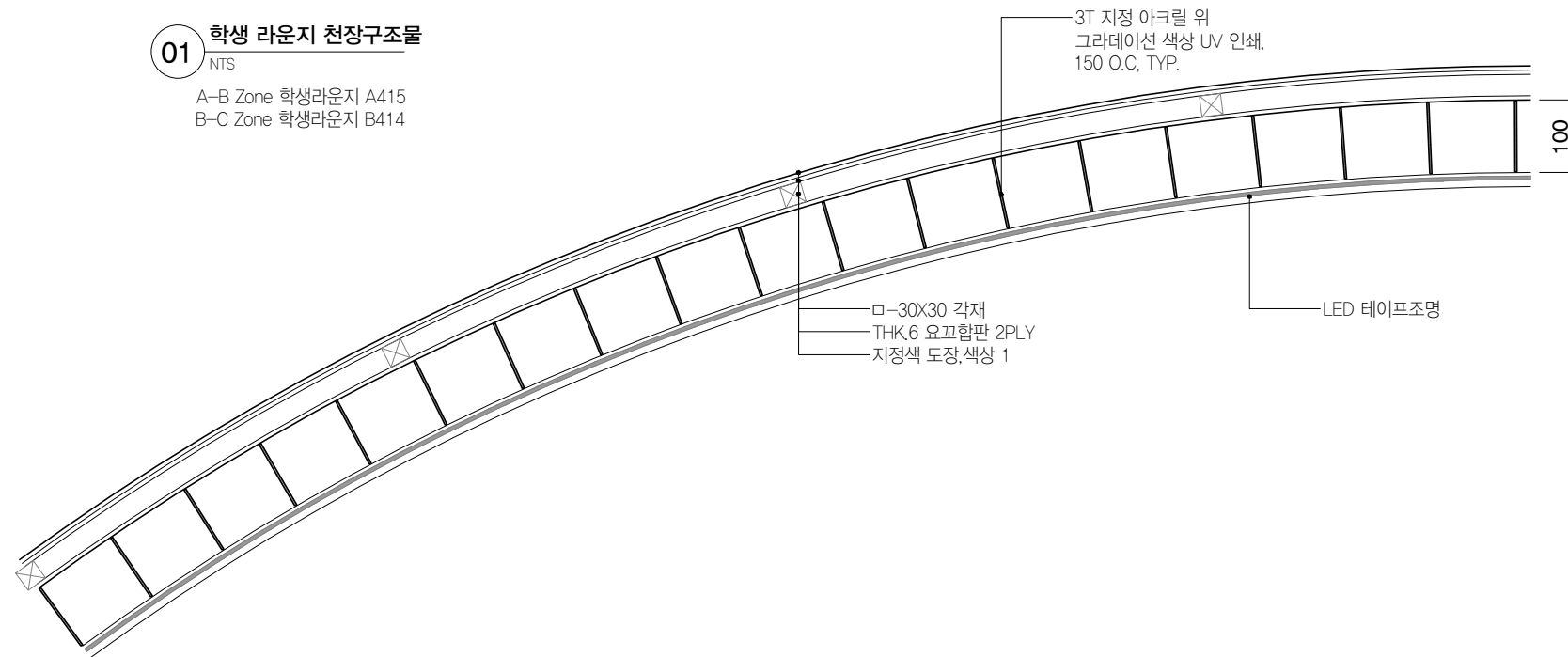

02 학생 라운지 천장구조물 평면상세도
SCALE 1:10

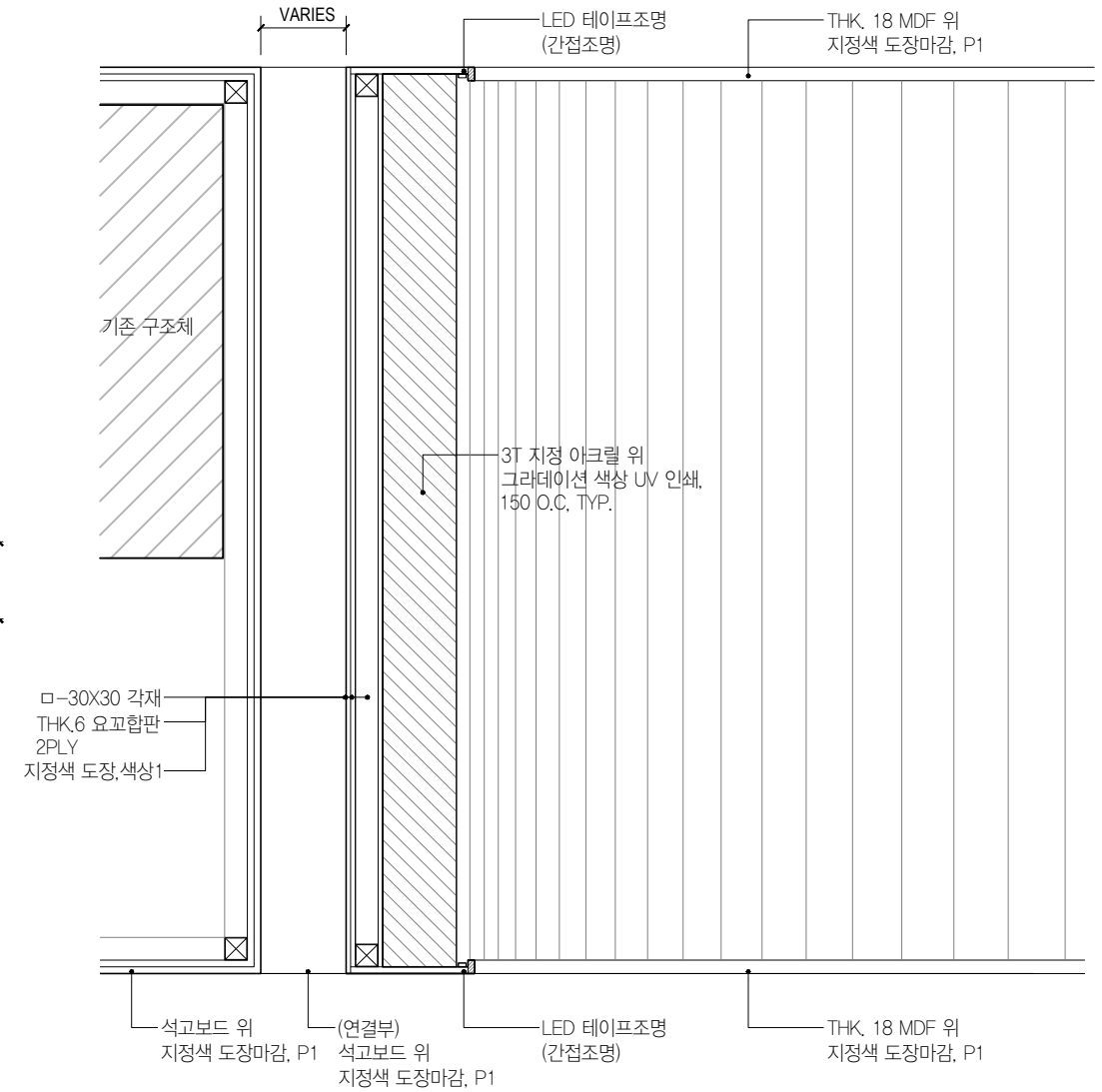

03 학생 라운지 천장구조물 단면상세도
SCALE 1:10

부호	WD A.1 WD A.2	WD A.3	WD A.4	WD A.5
입면				
위치	대회의실 A405, 회의실 A406	총장실 A403.1	총장 비서실 A403.2	산단 라운지 A414.2
명칭	목재 여닫이문	목재 여닫이문	목재 여닫이문	목재 미닫이문 (포켓도어)
문짝/문틀	THK.40 일반합판 위 지정 무늬목 W1(복도측), 엠보드 S1(내측)	THK.40 일반합판 위 지정 V.P도장, P1	THK.40 일반합판 위 지정 V.P도장, P1	THK.40 일반합판 위 지정 V.P도장, P1
금물	손잡이 영림도어 풀핸들 11S, 경첩 BUTT HINGE, 잠금장치 세콤 (발주처 별도발주), 기타 도무스 도어스토퍼 SP79	손잡이 영림도어 풀핸들 11S, 경첩 BUTT HINGE, 잠금장치 세콤 (발주처 별도발주), 기타 도무스 도어스토퍼 SP79	손잡이 도무스 모티스 손잡이 M3905 발색BN, 경첩 BUTT HINGE, 잠금장치 기타 도무스 도어스토퍼 SP79	손잡이 도무스 DSL170N, 경첩 -, 잠금장치 슬라이딩 잠금장치 일식, 기타 슬라이딩 피팅
부호	FD 1			
입면				
위치	대회의실 A405			
명칭	폴딩도어			
문짝/문틀	알루미늄 단열바			
금물	투명 / 24mm 로이 복층 / 단열간봉 / 아르곤가스충진, 부속금속 일식, 방충망 -			
부호	GD A.1	GD C.2 GD C.11	GD B.18 GD B.19	
입면				
위치	총장실 라운지 A403.1	FIT 통합학과 사무실 A406, SBU 통합학과 사무실 A405	USC B410, 회의실 B411	
명칭	강화유리 양개 여닫이문	강화유리 양개 여닫이문	강화유리 양개 여닫이문	
문짝/문틀	10T 강화유리도어	10T 강화유리도어	10T 강화유리도어	
금물	손잡이 영림도어 풀핸들 11S, 경첩 강화도어 플로어힌지, 잠금장치 세콤 (발주처 별도발주), 기타 도무스 도어스토퍼 SP79	손잡이 영림도어 풀핸들 11S, 경첩 강화도어 플로어힌지, 잠금장치 세콤 (발주처 별도발주), 기타 도무스 도어스토퍼 SP79	손잡이 도무스 G213SS (25x600), 경첩 강화도어 플로어힌지, 잠금장치 세콤 (발주처 별도발주), 기타 도무스 도어스토퍼 SP79	

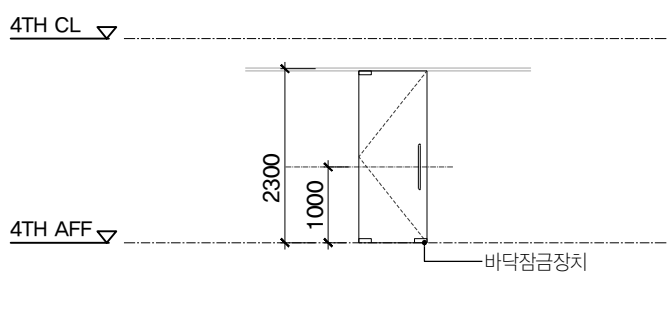
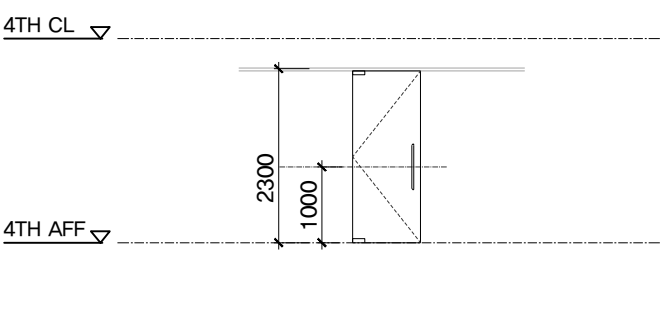
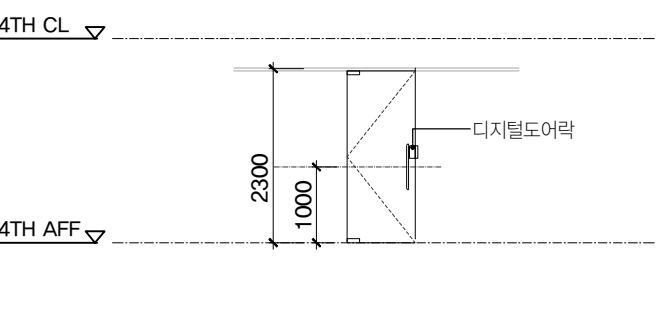
부 번	<p>GD A.3 GD A.9 GD A.14 GD B.2 GD B.3 GD B.4 GD B.8 GD B.9 GD B.10 GD B.12 GD B.13 GD B.14 GD B.15 GD C.3 GD C.4 GD C.5 GD C.12 GD C.13 GD C.14 GD C.15 GD C.19</p>	<p>GD A.2 GD A.5 GD A.4 GD A.6 GD A.7 GD A.8 GD A.10 GD A.11 GD A.12 GD A.13 GD A.15 GD B.1 GD B.5 GD B.6 GD B.7 GD B.11 GD B.16 GD B.17 GD C.1 GD C.6 GD C.7 GD C.8 GD C.9 GD C.10 GD C.16 GD C.17 GD C.18 GD C.20 GD C.21 GD C.22 GD C.23 GD C.24</p>	<p>GD B.20 GD B.21 GD B.22 GD B.23 GD B.24 GD B.25</p>																									
일 면																												
	사무실 내 중간문, 소회의실, 상담실	사무실 복도 출입문, 임원실, 학과장실	사무실 복도 출입문, 임원실, 학과장실																									
	강화유리 외여닫이문	강화유리 외여닫이문	강화유리 외여닫이문																									
	10T 강화유리도어	10T 강화유리도어	10T 강화유리도어																									
	<table border="1"> <tr> <td>손잡이</td> <td>도무스 G213SS (25x600)</td> <td>경 첩</td> <td>강화도어 플로어힌지</td> </tr> <tr> <td>잠금장치</td> <td>바닥잠금장치 일식</td> <td>기 타</td> <td>도무스 도어스토퍼 SP79</td> </tr> </table>	손잡이	도무스 G213SS (25x600)	경 첩	강화도어 플로어힌지	잠금장치	바닥잠금장치 일식	기 타	도무스 도어스토퍼 SP79	<table border="1"> <tr> <td>손잡이</td> <td>도무스 G213SS (25x600)</td> <td>경 첩</td> <td>강화도어 플로어힌지</td> </tr> <tr> <td>잠금장치</td> <td>세콤 (발주처 별도발주)</td> <td>기 타</td> <td>도무스 도어스토퍼 SP79</td> </tr> </table>	손잡이	도무스 G213SS (25x600)	경 첩	강화도어 플로어힌지	잠금장치	세콤 (발주처 별도발주)	기 타	도무스 도어스토퍼 SP79	<table border="1"> <tr> <td>손잡이</td> <td>도무스 G213SS (25x600)</td> <td>경 첩</td> <td>강화도어 플로어힌지</td> </tr> <tr> <td>잠금장치</td> <td>디지털도어락 (발주처발주)</td> <td>기 타</td> <td>도무스 도어스토퍼 SP79</td> </tr> </table>	손잡이	도무스 G213SS (25x600)	경 첩	강화도어 플로어힌지	잠금장치	디지털도어락 (발주처발주)	기 타	도무스 도어스토퍼 SP79	
손잡이	도무스 G213SS (25x600)	경 첩	강화도어 플로어힌지																									
잠금장치	바닥잠금장치 일식	기 타	도무스 도어스토퍼 SP79																									
손잡이	도무스 G213SS (25x600)	경 첩	강화도어 플로어힌지																									
잠금장치	세콤 (발주처 별도발주)	기 타	도무스 도어스토퍼 SP79																									
손잡이	도무스 G213SS (25x600)	경 첩	강화도어 플로어힌지																									
잠금장치	디지털도어락 (발주처발주)	기 타	도무스 도어스토퍼 SP79																									

기호	내용	수량	비고
	슬림매입등 (FL 28W/2)	638	철거
	다운라이트 (EL 20W/1)	147	철거
	다운라이트 (EL 20W/1)	57	기존
	슬림직각등 (FL 28W/1)	6	기존
	T5 간접등 (T5 220V/28W)	204	철거
	CFL 220V/13Wx2 + LED MR16 12V/4W	3	철거
	CFL 220V/26Wx2	19	철거
	CFL 220V/55Wx2	10	철거
	MR16 12V/50W	18	철거
	프로그램 스위치	74	철거
	프로그램 스위치	1	철거재설치
	1구 스위치	12	기존

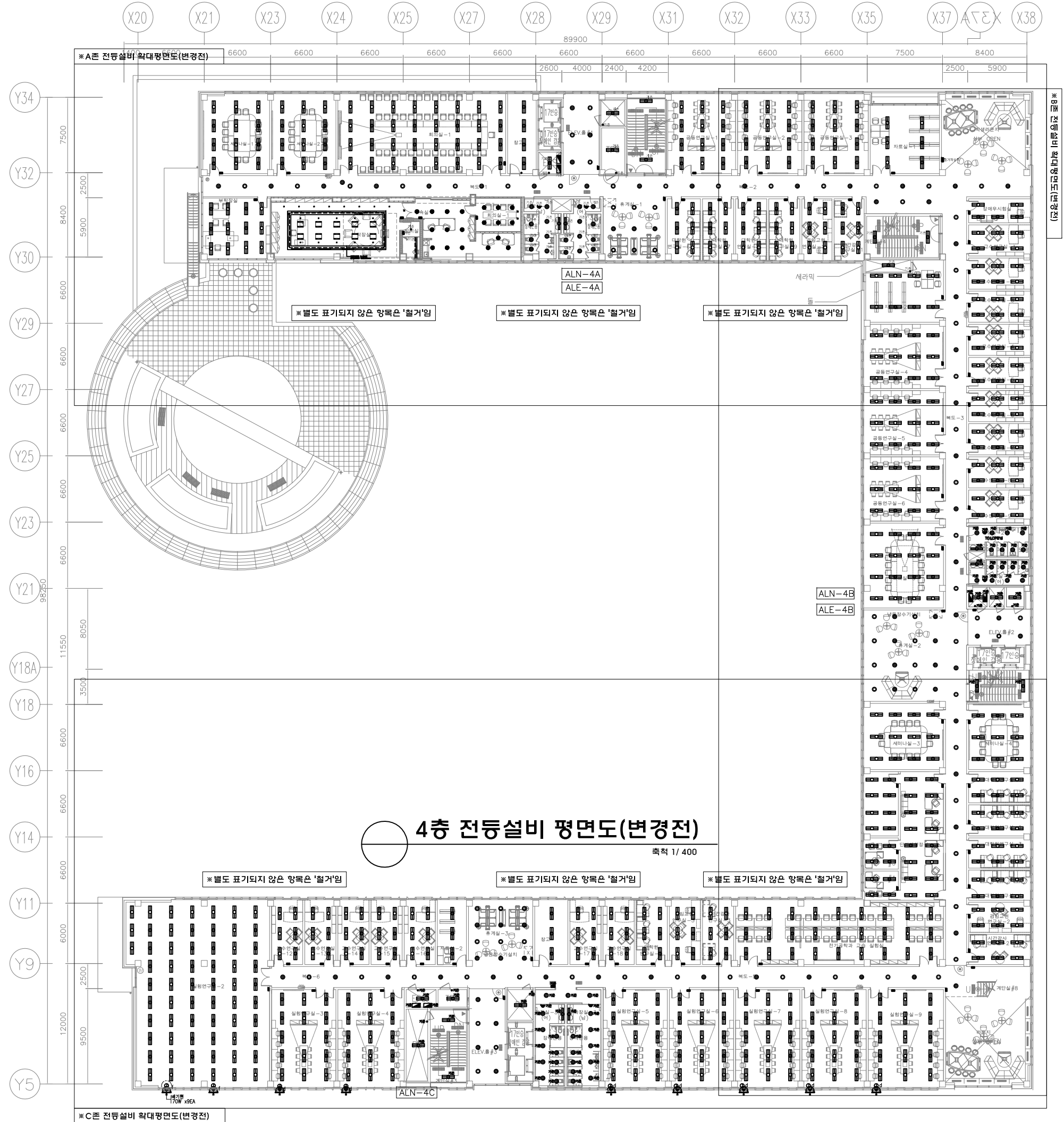

4층 전등설비 평면도(변경전)
 축척 1/400

주식회사에스이엔씨
 경기도 화성시 여울로3길 22, 4층
 T:070-8098-6103, F:031-305-7780
 전문설계업 1종 제경기화성1-25호
 전문소방시설설계업 제 2023-01-00092호
 엔지니어링활동주체 제 E-10-003501호
 대표이사 전상규
 건축전기설비기술사 이진수
 소방기술사 이진수
 공조냉동기계기술사 김광선
 통신기술자 유지웅

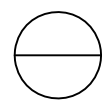

A존 전등설비 확대평면도(변경전)

축척 1/250



PROJECT TITLE
SUNY KOREA 4F 환경개선사업

인천광역시 연수구 송도문화로 119-2
한국뉴욕주립대학교

DRAWING TITLE
A존 전등설비 확대평면도(변경전)

DRAWING NO. E-102
CONSULTANT CUNSLTANTNAME

APPROVED BY SC
DRAWN BY GC

SCALE 1 / 250
DATE 2026. 03.

콜라브웍스 건축사사무소 + 정파트너스 아키텍츠

NOTES
-
-

S주식회사에스이엔씨
 경기도 화성시 여울로3길 22, 4층
 T:070-8098-6103, F:031-305-7780

전문설계업 1종 제 경기 화성1-25호
 전문소방시설설계업 제 2023-01-00092호
 엔지니어링활동주체 제 E-10-003501호

대표이사 전 상 규
 건축전기설비기술사 이 진 수
 소방기술사 이 진 수
 공조냉동기계기술사 김 광 선
 통신기술자 유 지 응

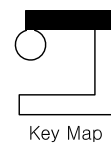

(주) 콜라브웍스건축사사무소

Office 02.2135.2423
 Mail info@collab-works.com

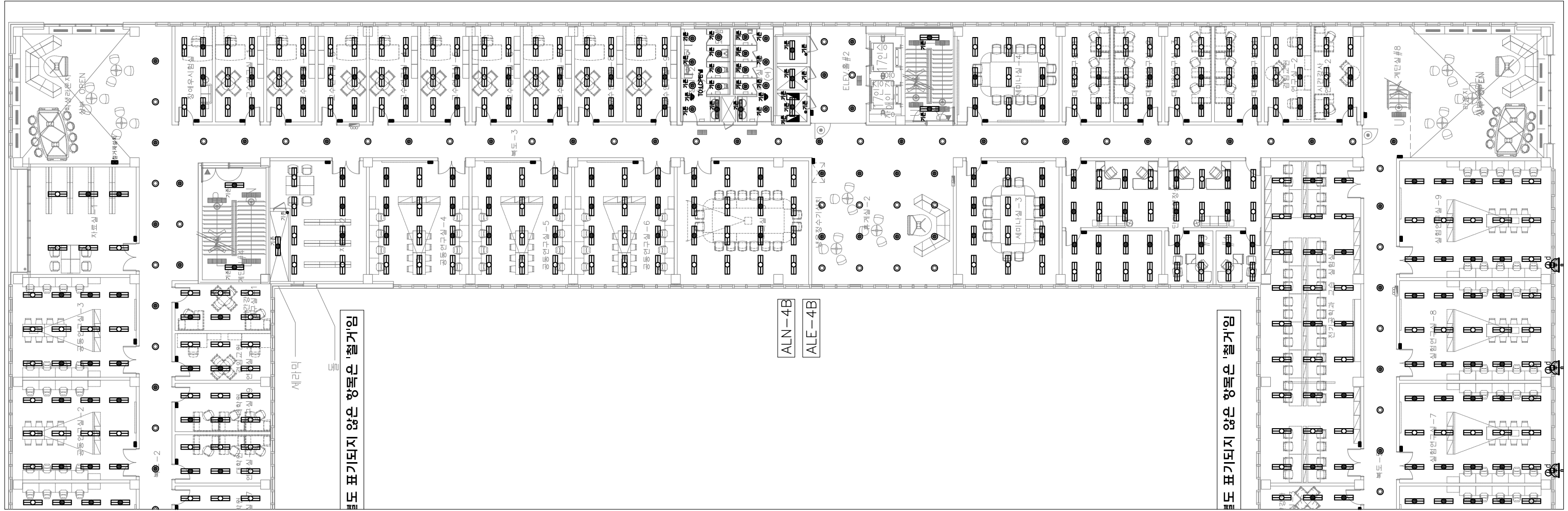

B존 전등설비 확대평면도(변경전)

축척 1/250



PROJECT TITLE
SUNY KOREA 4F 환경개선사업

인천광역시 연수구 송도문화로 119-2
한국뉴욕주립대학교

DRAWING TITLE
B존 전등설비 확대평면도(변경전)

DRAWING NO. E - 103
CONSULTANT CONSULTANTNAME

APPROVED BY SC
DRAWN BY GC

SCALE 1 / 250
DATE 2026. 03.

콜라브웍스 건축사사무소 + 정파트너스 아키텍츠

NOTES
-
-

S 주식회사에스이엔씨
 경기도 화성시 여울로3길 22, 4층
 T:070-8098-6103, F:031-305-7780

전문설계업 1종 제 경기 화성1-25호
 전문소방시설설계업 제 2023-01-00092호
 엔지니어링활동주체 제 E-10-003501호

대표이사 전 상 규
 건축기술비기술사 이 진 수
 소방기술사 이 진 수
 공조냉동기계기술사 김 광 선
 통신기술사 유 지 응

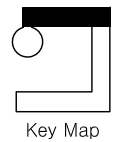

(주) 콜라브웍스건축사사무소

Office 02.2135.2423
 Mail info@collab-works.com

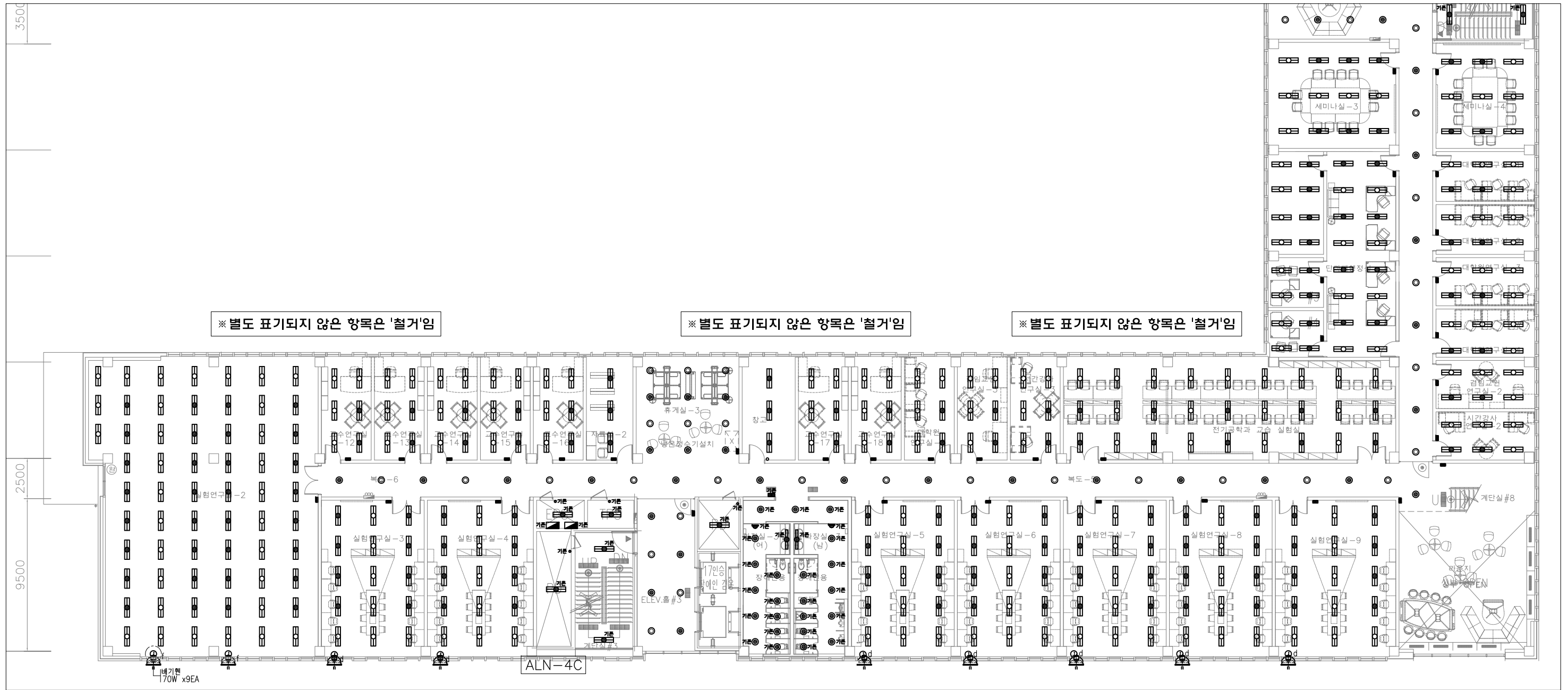

C존 전등설비 확대평면도(변경전)
축척 1/250



PROJECT TITLE
SUNY KOREA 4F 환경개선사업

인천광역시 연수구 송도문화로 119-2
한국뉴욕주립대학교

DRAWING TITLE
C존 전등설비 확대평면도(변경전)

DRAWING NO. E - 104
CONSULTANT CONSULTANTNAME

APPROVED BY SC
DRAWN BY GC

SCALE 1 / 250
DATE 2026. 03.

콜라브웍스 건축사사무소 + 정파트너스 아키텍츠

NOTES
-
-

S 주식회사에스이엔씨
경기도 화성시 여울로3길 22, 4층
T:070-8098-6103, F:031-305-7780

전문설계업 1종 제경기화성1-25호
전문소방시설설계업 제 2023-01-00092호
엔지니어링활동주체 제 E-10-003501호

대표이사 전상규
건축전기설비기술사 이진수
소방기술사 이진수
공조냉동기계기술사 김광선
통신기술자 유지웅

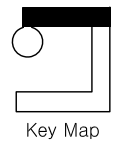

(주) 콜라브웍스건축사사무소

Office 02.2135.2423
Mail info@collab-works.com

구분	사진	재품명	수량	비고
주버리인조양		주버리인조양 4000K (총장실 3000K)	견적서 참조	복도 및 공용공간
라인조명 (매입)		LED 라인조명/ 비날개형/매입 40x20, 4000K	12	엘레베이터홀
벽조명		베로안드 클라우드 벽등/ 스피드/ 프루판 3000K LED 6W	15	150,000
매입등 4인치		4인치 LED 직달온 매입등 4000K 총장실 3000K LED 8W	775	20,000
간접조명		직부각형등 (L:1,200) LED T5 18W 직부각형등 (L:600) LED T5 10W	61 5	35,000 30,000

※A존 전등설비 확대평면도(변경후)

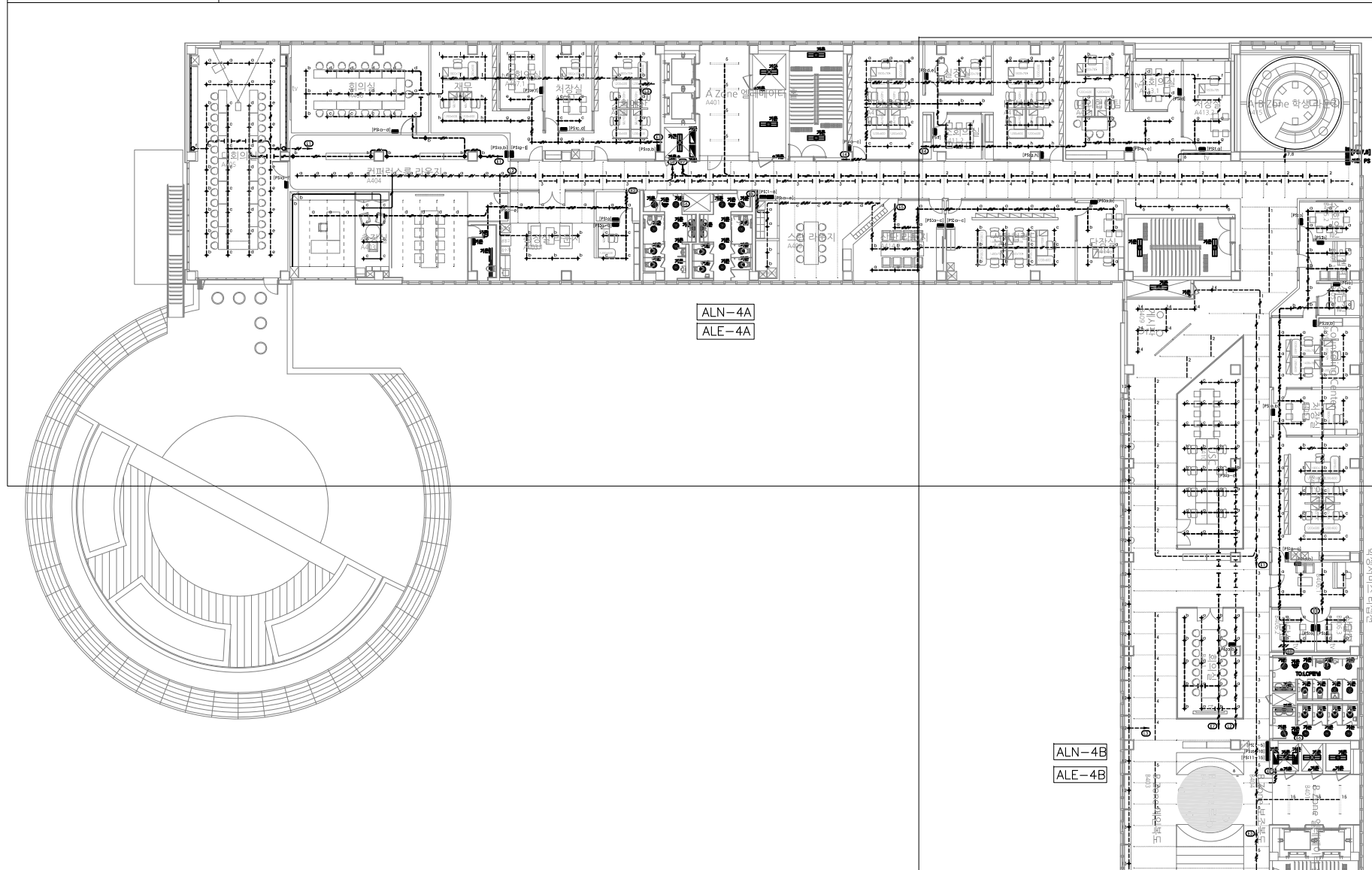

4층 전등설비 평면도(변경후)
 축척 1/400

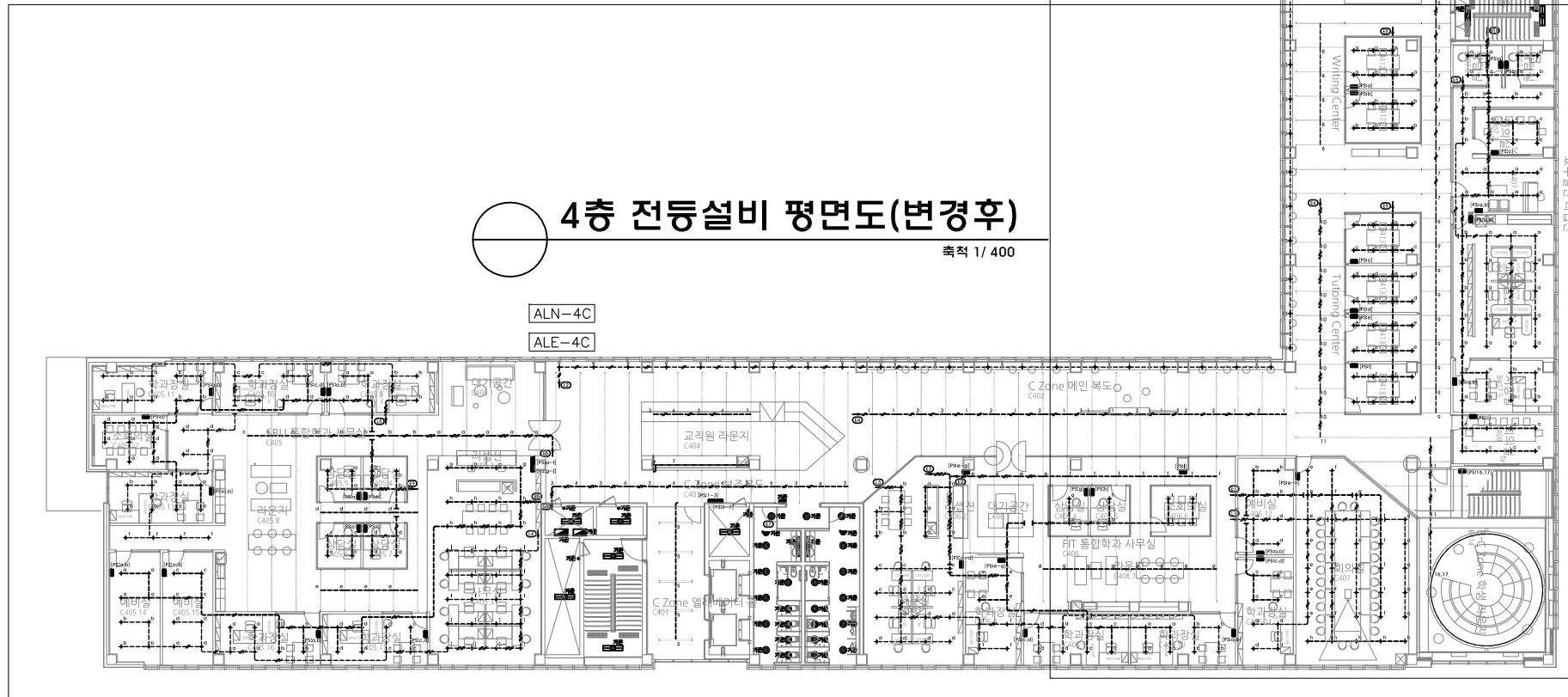

※C존 전등설비 확대평면도(변경후)

NOTES

* 전등설비 CABLE SCHEDULE

- HFIX 2-2.5mm², E-2.5mm² (16C)
- HFIX 3-2.5mm², E-2.5mm² (16C)
- HFIX 4-2.5mm², E-2.5mm² (22C)
- HFIX 5-2.5mm², E-2.5mm² (28C)
- HFIX 6-2.5mm², E-2.5mm² (28C)
- HFIX 7-2.5mm², E-2.5mm² (28C)
- HFIX 8-2.5mm², E-2.5mm² (36C)
- HFIX 9-2.5mm², E-2.5mm² (36C)
- HFIX 10-2.5mm², E-2.5mm² (36C)
- HFIX 11-2.5mm², E-2.5mm² (36C)

- 전선관의 전장 슬라브 및 벽체 매입 배관 배선 표시
- 전선관의 바닥 슬라브 및 벽체 매입 배관 배선 표시
- 전선관의 전장 노출(이중전장내 노출) 배관 배선 표시

주식회사에스이엔씨
 경기도 화성시 여울로3길 22, 4층
 T:070-8098-6103, F:031-305-7780

전문설계업 1종 제경기화성1-25호
 전문소방시설설계업 제 2023-01-00092호
 엔지니어링활동주체 제 E-10-003501호

대표이사 전상규
 건축전기설비기술사 이진수
 소방기술사 이진수
 공조냉동기계기술사 김광수
 통신기술자 유진우

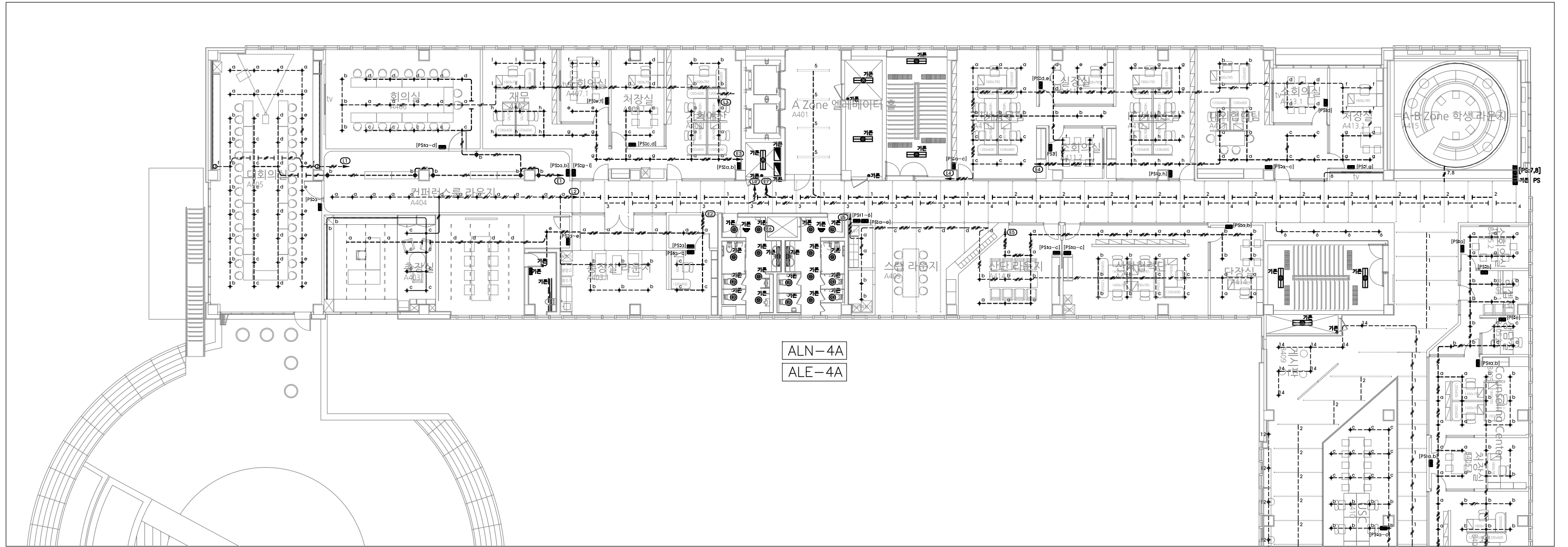

NOTES

* 전등설비 CABLE SCHEDULE

- HFIX 2-2.5mm², E-2.5mm² (16C)
- HFIX 3-2.5mm², E-2.5mm² (22C)
- HFIX 4-2.5mm², E-2.5mm² (22C)
- HFIX 5-2.5mm², E-2.5mm² (28C)
- HFIX 6-2.5mm², E-2.5mm² (28C)
- HFIX 7-2.5mm², E-2.5mm² (28C)
- HFIX 8-2.5mm², E-2.5mm² (36C)

- 전선관의 천장 슬라브 및 벽체 매입 배관 배선 표시
- 전선관의 바닥 슬라브 및 벽체 매입 배관 배선 표시
- 전선관의 천장 노출(이중천장내 노출) 배관 배선 표시

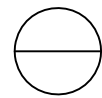

A존 전등설비 확대평면도(변경후)

축척 1/250



PROJECT TITLE
SUNY KOREA 4F 환경개선사업

인천광역시 연수구 송도문화로 119-2
한국뉴우주립대학교

DRAWING TITLE
A존 전등설비 확대평면도(변경후)

DRAWING NO. E-106
CONSULTANT CUNSLTANTNAME

APPROVED BY SC
DRAWN BY GC
SCALE 1 / 250
DATE 2026. 03.

콜라브웍스 건축사사무소 + 정파트너스 아키텍츠

NOTES
-
-

S주식회사에스이엔씨
 경기도 화성시 여울로3길 22, 4층
 T:070-8098-6103, F:031-305-7780

전문설계업 1종 제경기화성1-25호
 전문소방시설설계업 제 2023-01-00092호
 엔지니어링활동주체 제 E-10-003501호

대표이사 전상규
 건축전기설비기술사 이진수
 소방기술사 이진수
 공조냉동기계기술사 김광선
 통신기술사 유지웅

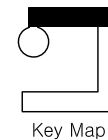

Key Map

(주) 콜라브웍스건축사사무소

Office 02.2135.2423
Mail info@collab-works.com

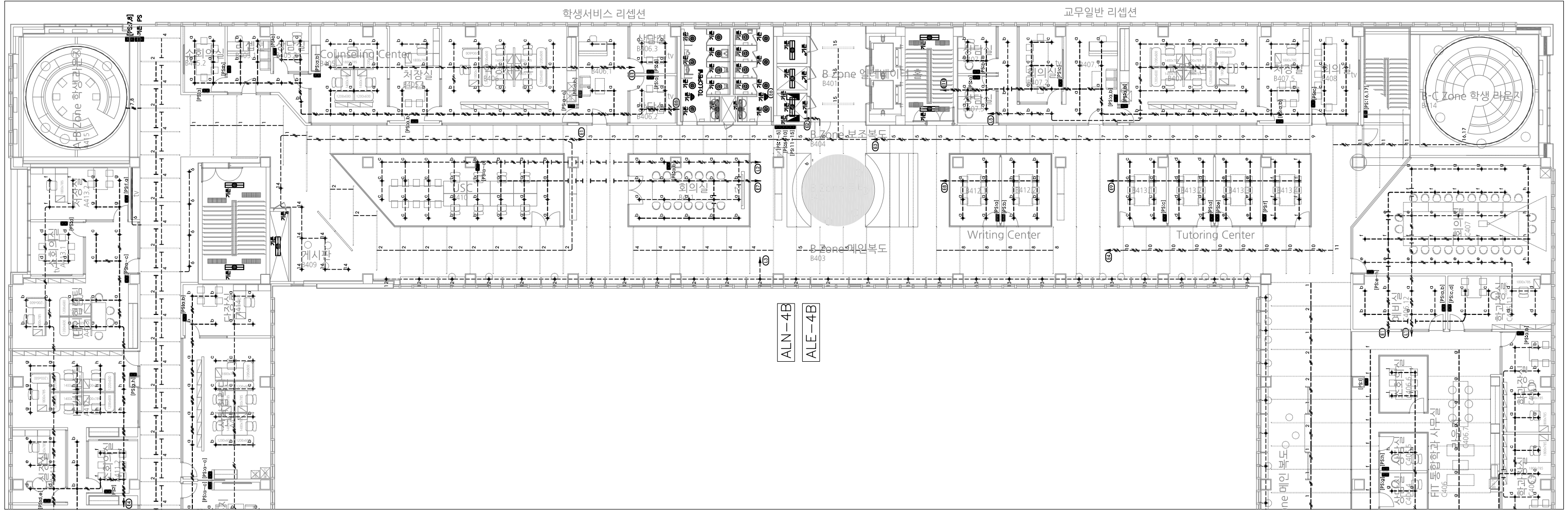

ALN-4B
ALE-4B

NOTES

* 전등설비 CABLE SCHEDULE

	HFIX 2-2.5mm ² , E-2.5mm ² (16C)
	HFIX 3-2.5mm ² , E-2.5mm ² (22C)
	HFIX 4-2.5mm ² , E-2.5mm ² (22C)
	HFIX 5-2.5mm ² , E-2.5mm ² (28C)
	HFIX 6-2.5mm ² , E-2.5mm ² (28C)
	HFIX 7-2.5mm ² , E-2.5mm ² (28C)
	HFIX 8-2.5mm ² , E-2.5mm ² (36C)

	전선관의 천장 슬라브 및 벽체 매입 배관 배선 표시
	전선관의 바닥 슬라브 및 벽체 매입 배관 배선 표시
	전선관의 천장 노출(이중천장내 노출) 배관 배선 표시

B존 전등설비 확대평면도(변경후)

축척 1/250



PROJECT TITLE
SUNY KOREA 4F 환경개선사업

인천광역시 연수구 송도문화로 119-2
한국뉴욕주립대학교

DRAWING TITLE
B존 전등설비 확대평면도(변경후)

DRAWING NO. E-107

CONSULTANT CONSULTANTNAME

APPROVED BY SC

DRAWN BY GC

SCALE 1 / 250

DATE 2026. 03.

콜라브웍스 건축사사무소 + 정파트너스 아키텍츠

NOTES

-

-

S주식회사에스이엔씨
 경기도 화성시 여울로3길 22, 4층
 T:070-8098-6103, F:031-305-7780

전문설계업 1종 제 경기 화성1-25호
 전문소방시설설계업 제 2023-01-00092호
 엔지니어링활동주체 제 E-10-003501호

대표이사 전 상 규
 건축전기설비기술사 이 진 수
 소방기술사 이 진 수
 공조냉동기계기술사 김 광 선
 통신기술사 유 지 응

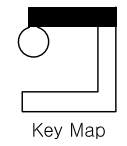

Key Map

(주) 콜라브웍스건축사사무소

Office 02.2135.2423
 Mail info@collab-works.com

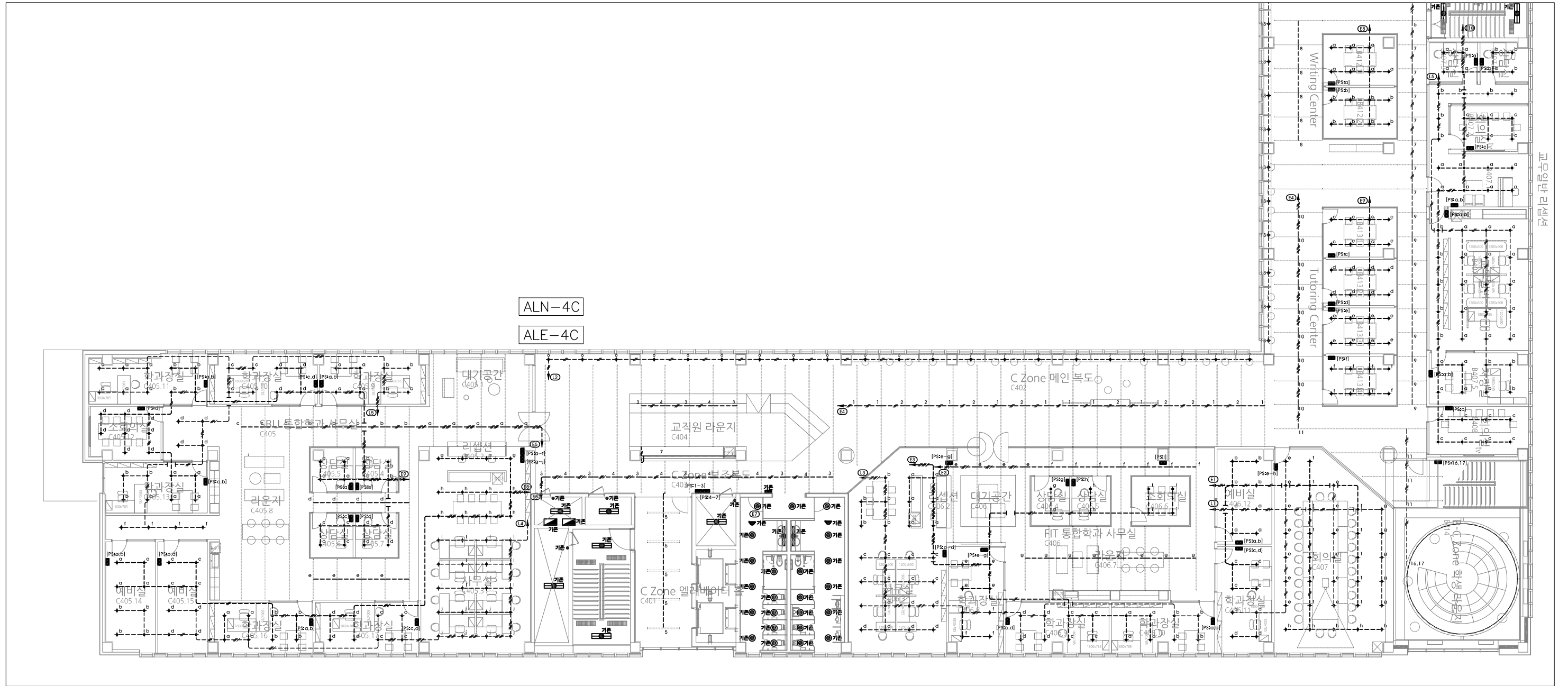

NOTES

* 전등설비 CABLE SCHEDULE

	HFIX 2-2.5mm ² , E-2.5mm ² (16C)
	HFIX 3-2.5mm ² , E-2.5mm ² (22C)
	HFIX 4-2.5mm ² , E-2.5mm ² (22C)
	HFIX 5-2.5mm ² , E-2.5mm ² (28C)
	HFIX 6-2.5mm ² , E-2.5mm ² (28C)
	HFIX 7-2.5mm ² , E-2.5mm ² (28C)
	HFIX 8-2.5mm ² , E-2.5mm ² (36C)

	전선관의 천장 슬라브 및 벽체 매입 배관 배선 표시
	전선관의 바닥 슬라브 및 벽체 매입 배관 배선 표시
	전선관의 천장 노출(이중천장내 노출) 배관 배선 표시

C존 전등설비 확대평면도(변경후)
축척 1/250



PROJECT TITLE
SUNY KOREA 4F 환경개선사업

인천광역시 연수구 송도문화로 119-2
한국뉴욕주립대학교

DRAWING TITLE
C존 전등설비 확대평면도(변경후)

DRAWING NO. E-108
CONSULTANT CONSULTANTNAME

APPROVED BY SC
DRAWN BY GC

SCALE 1 / 250
DATE 2026. 03.

콜라브웍스 건축사사무소 + 정파트너스 아키텍츠

NOTES

S주식회사에스이엔씨
경기도 화성시 여울로3길 22, 4층
T:070-8098-6103, F:031-305-7780

전문설계업 1종 제 경기 화성1-25호
전문소방시설설계업 제 2023-01-00092호
엔지니어링활동주체 제 E-10-003501호

대표이사 전 상 규
건축전기설비기술사 이 진 수
소방기술사 이 진 수
공조냉동기계기술사 김 광 선
통신기술자 유 지 응

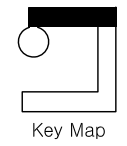

(주) 콜라브웍스건축사사무소

Office 02.2135.2423
Mail info@collab-works.com

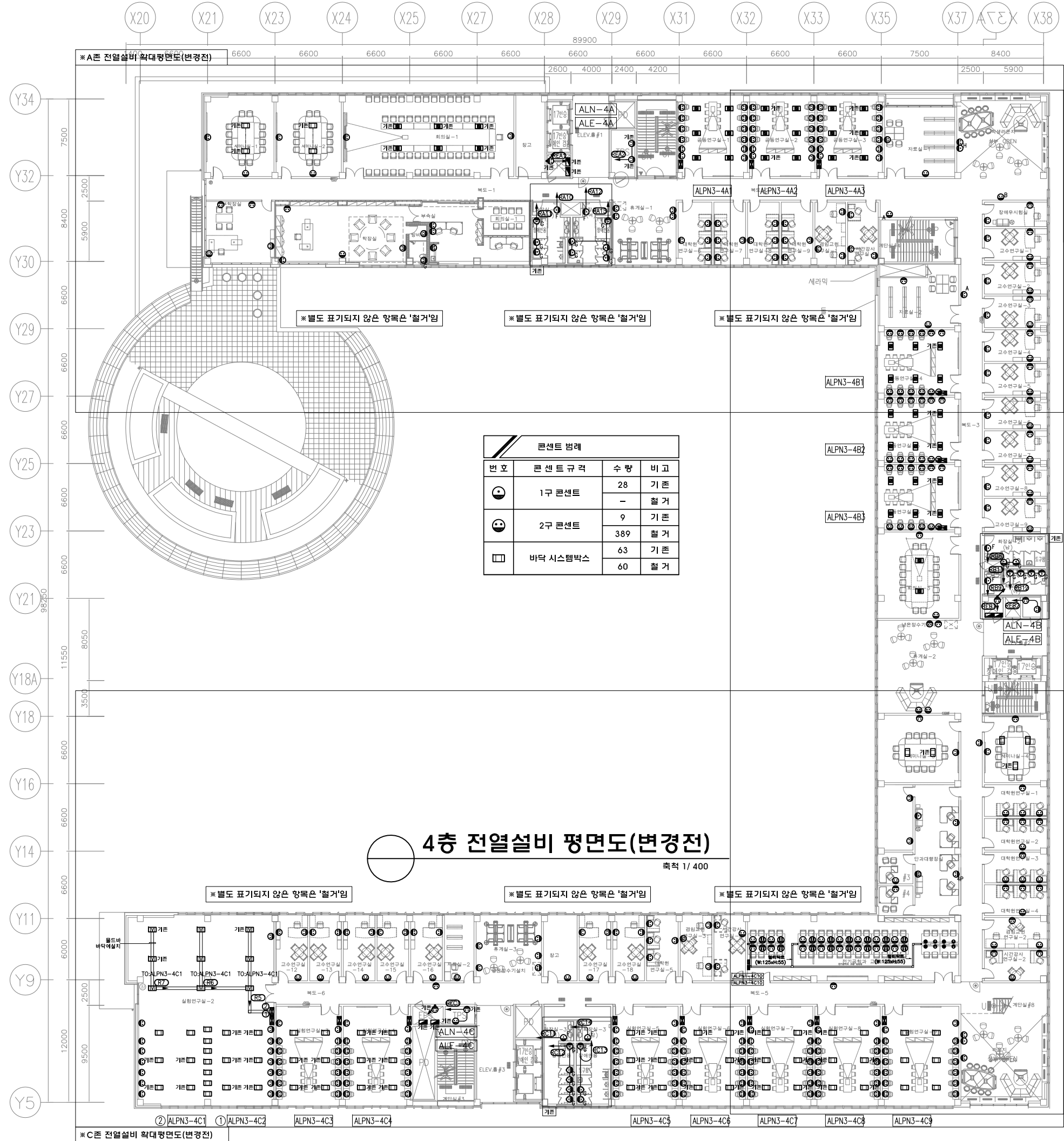

주식회사에스이엔씨
 경기도 화성시 여울로3길 22, 4층
 T:070-8098-6103, F:031-305-7780
 전문설계업 1종 제 경기 화성1-25호
 전문소방시설설계업 제 2023-01-00092호
 엔지니어링활동주체 제 E-10-003501호
 대표이사 전상규
 건축전기설비기술사 이진수
 소방기술사 이진수
 공조냉동기계기술사 김광수
 통신기술자 유지웅

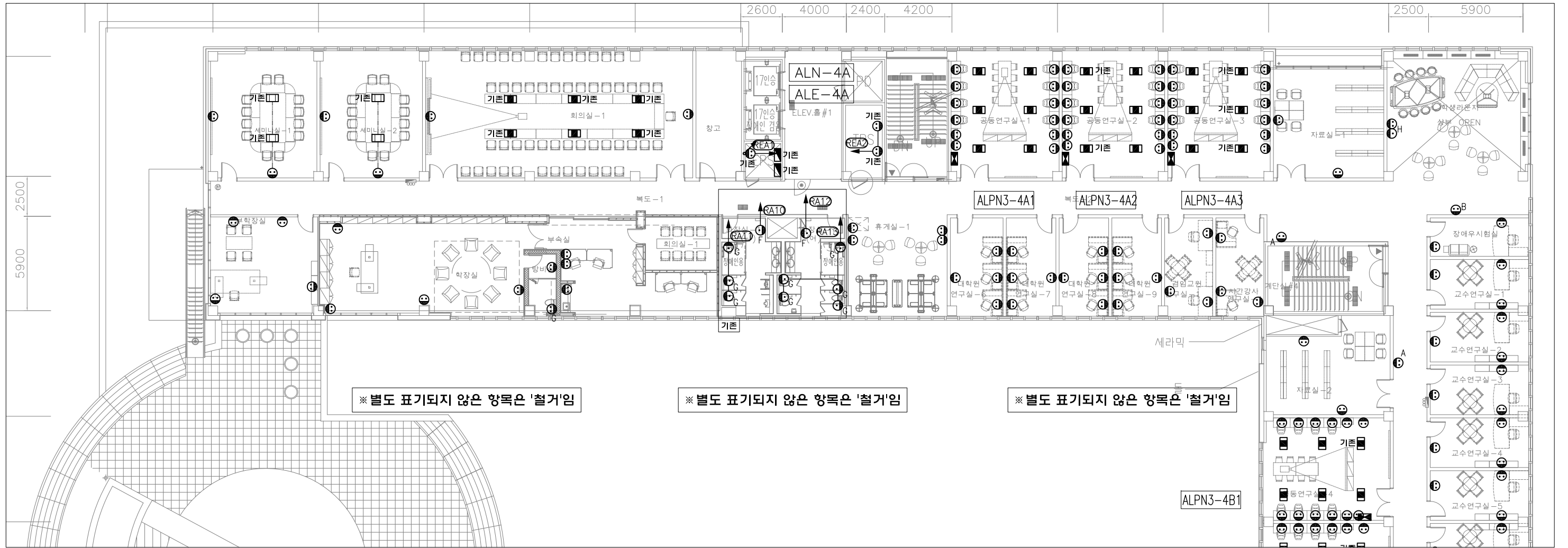

※ 별도 표기되지 않은 항목은 '철거'임

※ 별도 표기되지 않은 항목은 '철거'임

※ 별도 표기되지 않은 항목은 '철거'임

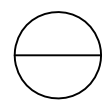

A존 전열설비 확대평면도(변경전)

축척 1/250



PROJECT TITLE
SUNY KOREA 4F 환경개선사업
인천광역시 연수구 송도문화로 119-2
한국뉴욕주립대학교

DRAWING TITLE
A존 전열설비 확대평면도(변경전)
DRAWING NO. E - 202
CONSULTANT CUNSLTANTNAME

APPROVED BY SC
DRAWN BY GC
SCALE 1 / 250
DATE 2026. 03.

콜라브웍스 건축사사무소 + 정파트너스 아키텍츠
NOTES
-

주식회사에스이엔씨
 경기도 화성시 여울로3길 22, 4층
 T:070-8098-6103, F:031-305-7780
 전문설계업 1종 제 경기 화성1-25호
 전문소방시설설계업 제 2023-01-00092호
 엔지니어링활동주체 제 E-10-003501호
 대표이사 전 상 규
 건축전설비기술사 이 진 수
 소방기술사 이 진 수
 공조냉동기계기술사 김 광 선
 통신기술사 유 지 응

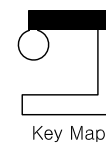

Key Map

(주) 콜라브웍스건축사사무소

Office 02.2135.2423
Mail info@collab-works.com

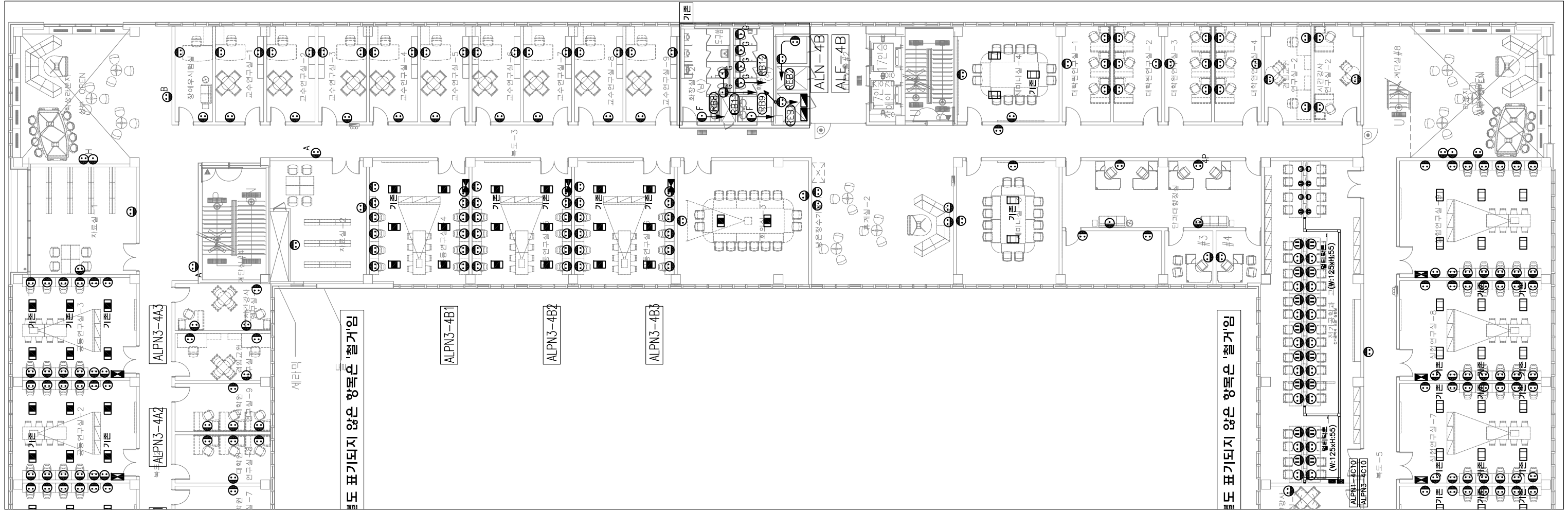

B존 전열설비 확대평면도(변경전)

축척 1/250



PROJECT TITLE
SUNY KOREA 4F 환경개선사업

인천광역시 연수구 송도문화로 119-2
한국뉴욕주립대학교

DRAWING TITLE
B존 전열설비 확대평면도(변경전)

DRAWING NO. E - 203

CONSULTANT CUNSLTANTNAME

APPROVED BY SC

DRAWN BY GC

SCALE 1 / 250

DATE 2026. 03.

콜라브웍스 건축사사무소 + 정파트너스 아키텍츠

NOTES

-

-

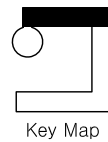

Key Map

S주식회사에스이엔씨
 경기도 화성시 여울로3길 22, 4층
 T:070-8098-6103, F:031-305-7780

전문설계업 1종 제 경기 화성1-25호
 전문소방시설설계업 제 2023-01-00092호
 엔지니어링활동주체 제 E-10-003501호

대표이사 전 상 규
 건축전기설비기술사 이 진 수
 소방기술사 이 진 수
 공조냉동기계기술사 김 광 선
 통신기술사 유 지 영

(주) 콜라브웍스건축사사무소

Office 02.2135.2423
 Mail info@collab-works.com

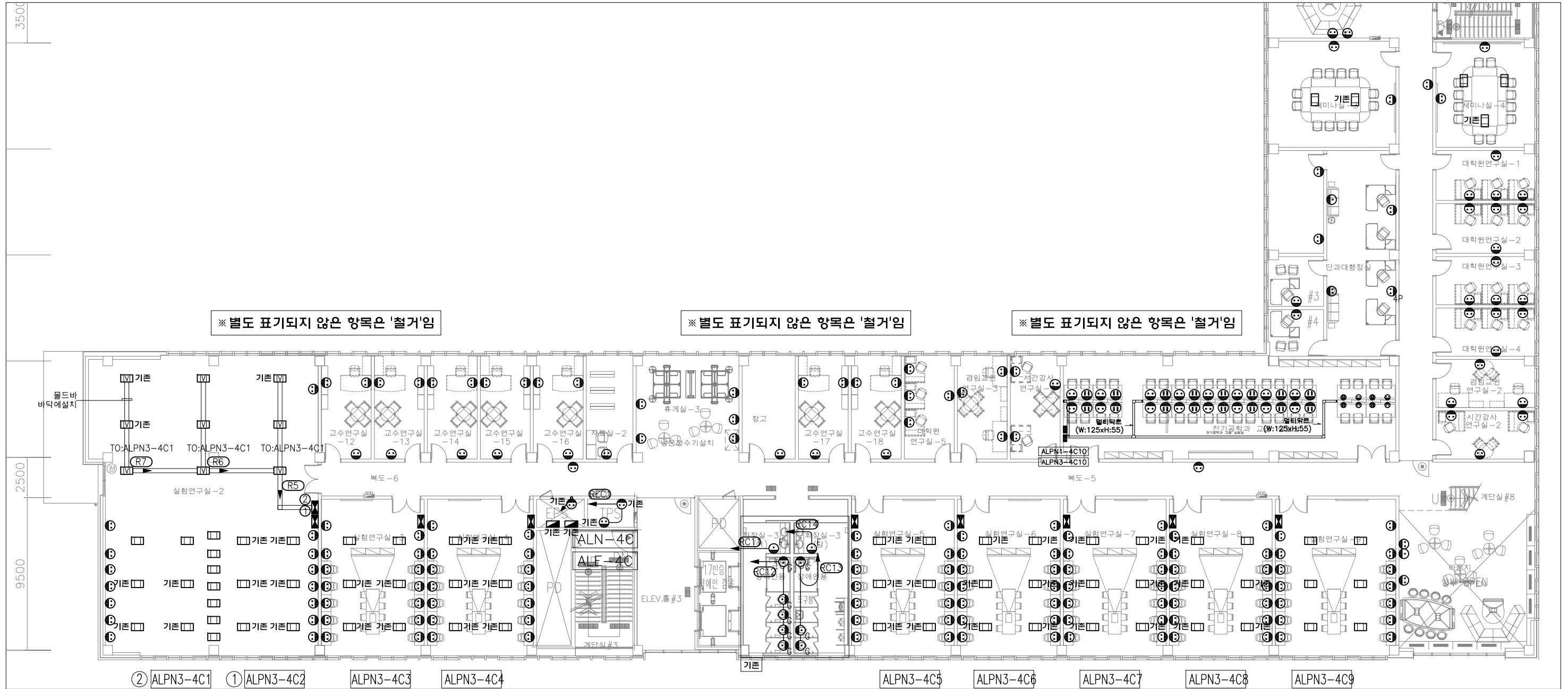

C존 전열설비 확대평면도(변경전)

축척 1/250



PROJECT TITLE
SUNY KOREA 4F 환경개선사업

인천광역시 연수구 송도문화로 119-2
한국뉴욕주립대학교

DRAWING TITLE
C존 전열설비 확대평면도(변경전)

DRAWING NO. E - 204

CONSULTANT CONSULTANTNAME

APPROVED BY SC

DRAWN BY GC

SCALE 1 / 250

DATE 2026. 03.

콜라브웍스 건축사사무소 + 정파트너스 아키텍츠

NOTES

-

-

S주식회사에스이엔씨
 경기도 화성시 여울로3길 22, 4층
 T:070-8098-6103, F:031-305-7780

전문설계업 1종 제경기화성1-25호
 전문소방시설설계업 제 2023-01-00092호
 엔지니어링활동주체 제 E-10-003501호

대표이사 전상규
 건축전기설비기술사 이진수
 소방기술사 이진수
 공조냉동기계기술사 김광선
 통신기술자 유지웅

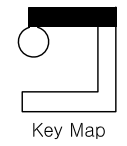

Key Map

(주) 콜라브웍스건축사사무소

Office 02.2135.2423
 Mail info@collab-works.com

※ A존 전열설비 확대평면도(변경후)

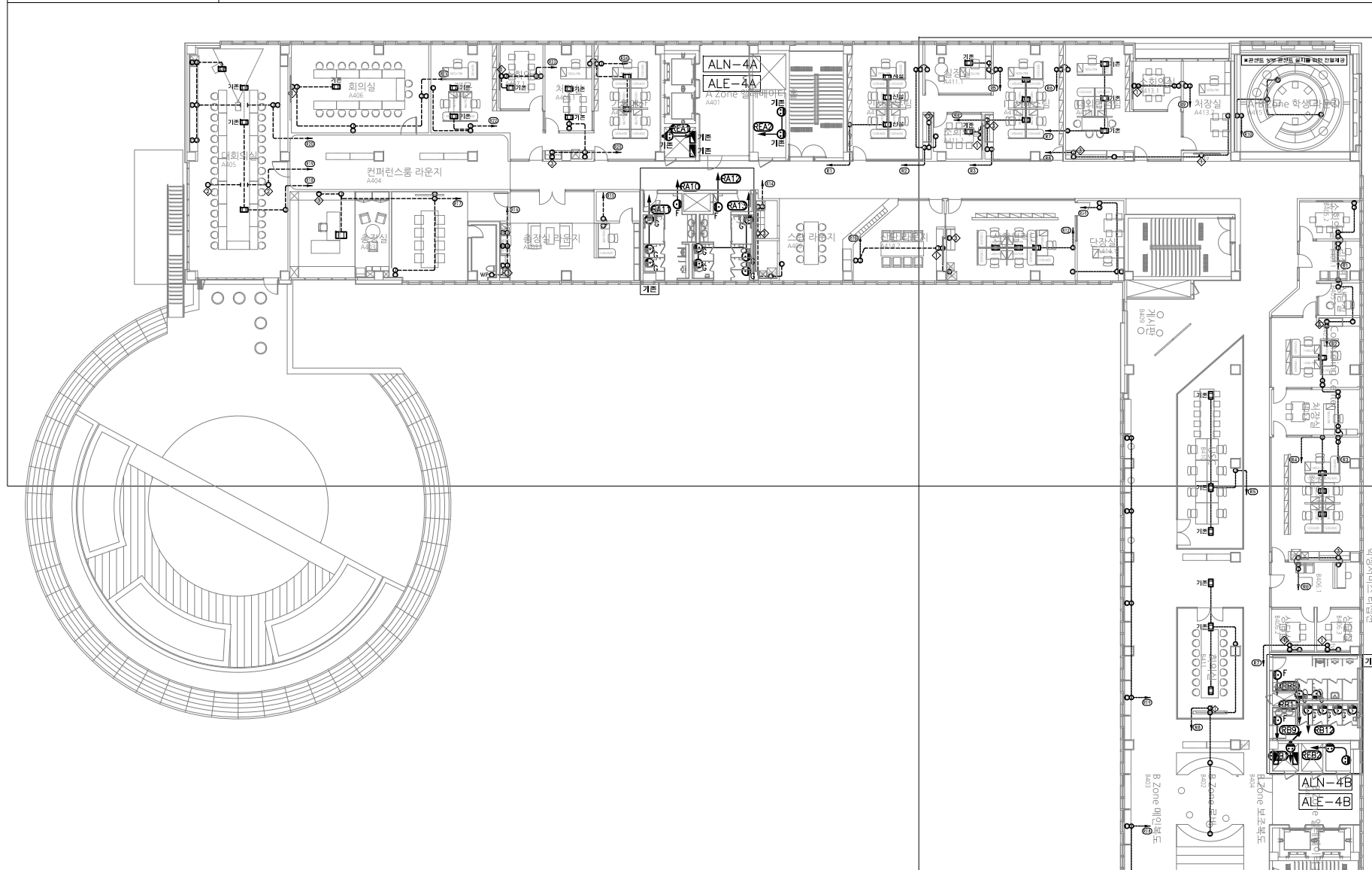

※ B존 전열설비 확대평면도(변경후)

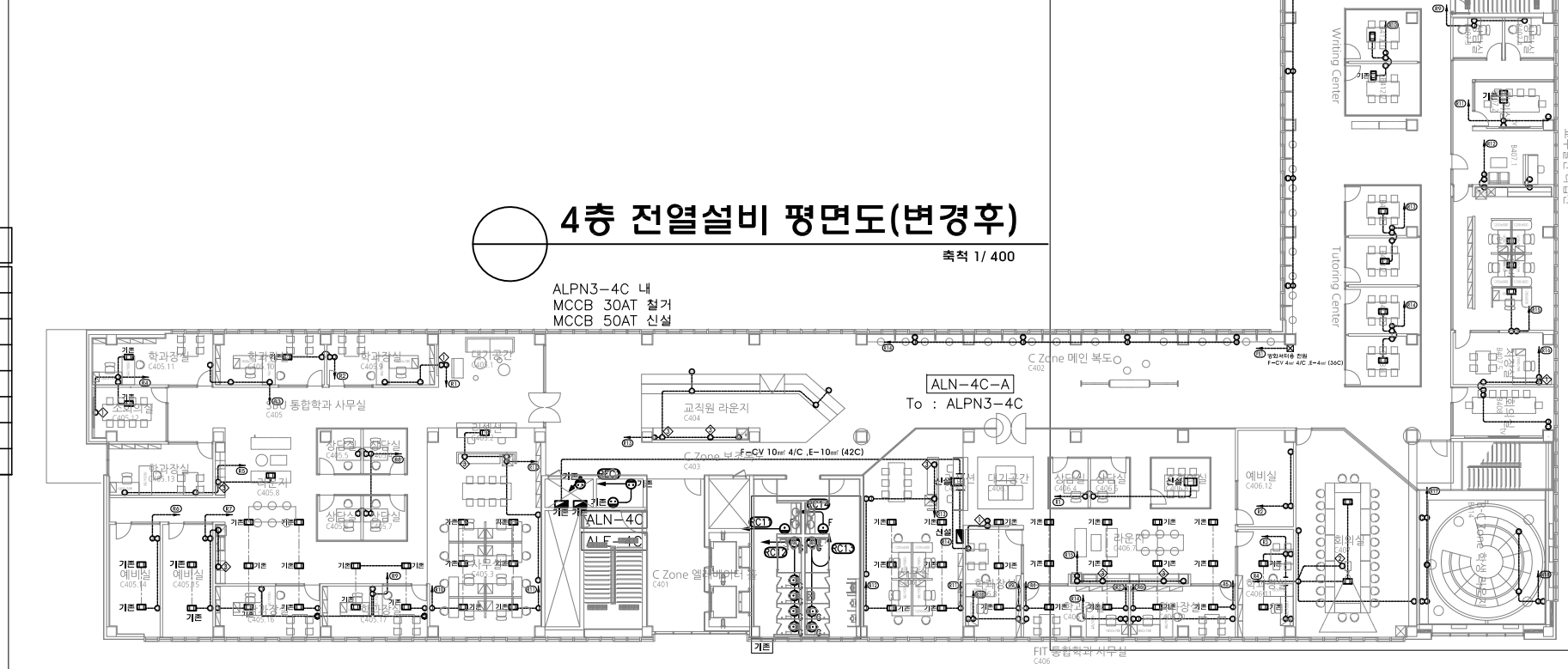

※ C존 전열설비 확대평면도(변경후)



※ 콘센트 위치 및 높이는 실내전개도 참조

콘센트 설치기준			
번호	용도	콘센트규격	설치높이(mm)
①	벽걸이 TV용	2구 콘센트	F.L : +1,500
②	천정형 TV용	2구 콘센트	천정 반자내 설치
③	카운터 상부용	2구 콘센트	카운터 상부 설치
④	-	2구 콘센트	F.L : +300
⑤ WP	-	방우형2구 콘센트	F.L : +500
⑥	-	SYSTEM BOX	바닥매입
⑦	-	1구 콘센트	F.L : +300

NOTES

- * 전열설비 CABLE SCHEDULE
- HFX 2-4mm, E-4mm (22C)
 - 전선관의 천장 슬라브 및 벽체 매입 배관 배선 표시
 - 전선관의 바닥 슬라브 및 벽체 매입 배관 배선 표시
 - 전선관의 천장 노출(이중천장내 노출) 배관 배선 표시

주식회사에스이에스
 경기도 화성시 여울로3길 22, 4층
 T:070-8098-6103, F:031-305-7780
 전문설계업 1종 제 경기화성1-25호
 전문소방시설설계업 제 2023-01-00092호
 엔지니어링활동주체 제 E-10-003501호
 대표이사 전상규
 건축전기설비기술사 이진수
 소방기술사 이진수
 공조냉동기계기술사 김광수
 통신기술자 유지웅

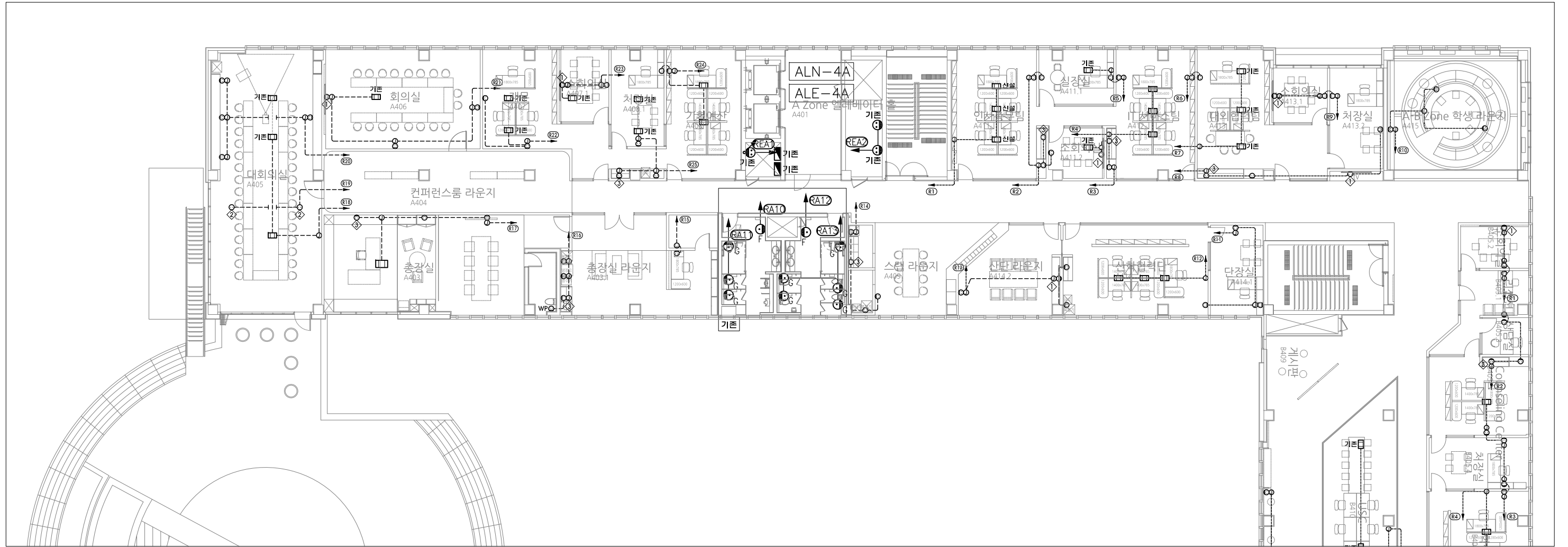

※ 콘센트 위치 및 높이는 실내전개도 참조

콘센트 설치기준			
번호	용도	콘센트 규격	설치높이(mm)
①	벽걸이 TV용	2구 콘센트	F.L. : +1,500
②	천정형 TV용	2구 콘센트	천정 반자내 설치
③	카운터 상부용	2구 콘센트	카운터 상부 설치
☺	-	2구 콘센트	F.L. : +300
WP	-	방우형2구 콘센트	F.L. : +500
□	-	SYSTEM BOX	바닥매립
○	-	1구 콘센트	F.L. : +300

NOTES

- * 전열설비 CABLE SCHEDULE
 - HFIX 2-4mm², E-4mm² (22C)
 - 전선관의 천장 슬라브 및 벽체 매입 배관 배선 표시
 - 전선관의 바닥 슬라브 및 벽체 매입 배관 배선 표시
 - 전선관의 천장 노출(이중천장내 노출) 배관 배선 표시

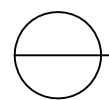

A존 전열설비 확대평면도(변경후)

축척 1/250



PROJECT TITLE
SUNY KOREA 4F 환경개선사업
인천광역시 연수구 송도문화로 119-2
한국뉴우주립대학교

DRAWING TITLE
A존 전열설비 확대평면도(변경후)
DRAWING NO. E-206
CONSULTANT CUNSLTANTNAME

APPROVED BY SC
DRAWN BY GC
SCALE 1 / 250
DATE 2026. 03.

콜라브웍스 건축사사무소 + 정파트너스 아키텍츠
NOTES

S주식회사에스이엔씨
경기도 화성시 여울로3길 22, 4층
T:070-8098-6103, F:031-305-7780
전문설계업 1종 제 경기 화성1-25호
전문소방시설설계업 제 2023-01-00092호
엔지니어링활동주체 제 E-10-003501호
대표이사 전상규
건축전기설비기술사 이진수
소방기술사 이진수
공조냉동기계기술사 김광선
통신기술자 유지웅

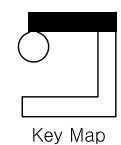

Key Map

(주) 콜라브웍스건축사사무소
Office 02.2135.2423
Mail info@collab-works.com

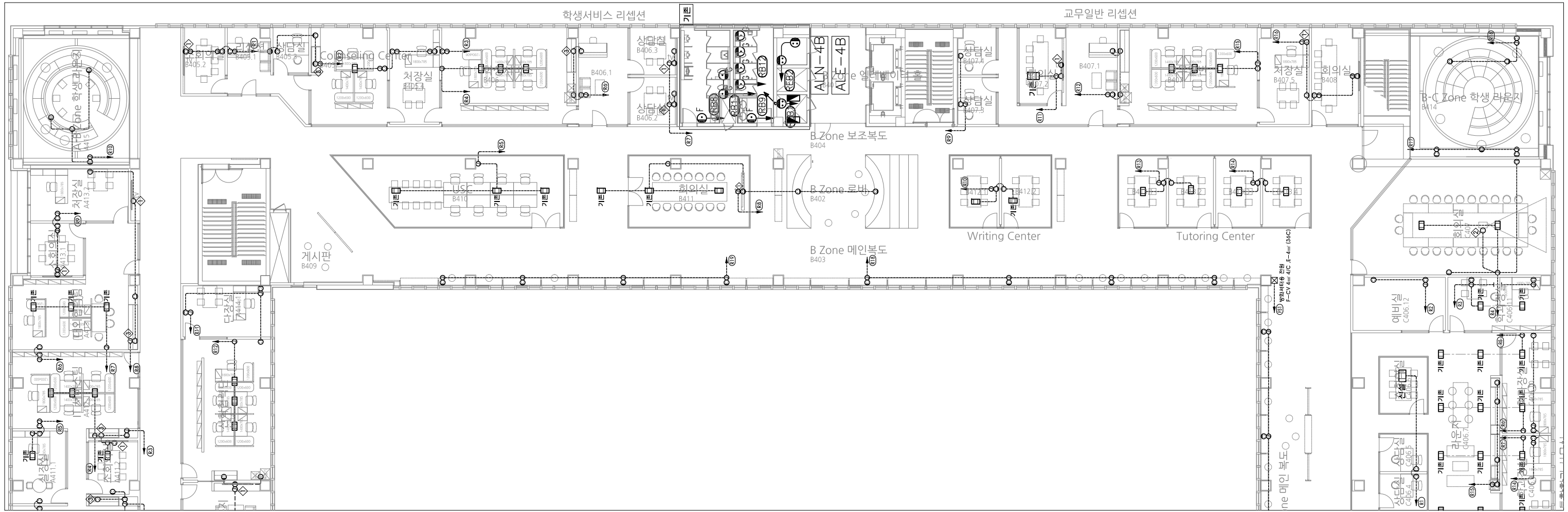

※ 콘센트 위치 및 높이는 실내전개도 참조

콘센트 설치기준			
번호	용도	콘센트 규격	설치높이(mm)
①	벽걸이 TV용	2구 콘센트	F.L : +1,500
②	천정형 TV용	2구 콘센트	천정 반자내 설치
③	카운터 상부용	2구 콘센트	카운터 상부 설치
④	-	2구 콘센트	F.L : +300
Ⓜ	WP	방우형2구 콘센트	F.L : +500
□	-	SYSTEM BOX	바닥매립
○	-	1구 콘센트	F.L : +300

NOTES

- * 전열설비 CABLE SCHEDULE
 - HFIX 2-4mm², E-4mm² (22C)
 - 전선관의 천장 슬라브 및 벽체 매입 배관 배선 표시
 - 전선관의 바닥 슬라브 및 벽체 매입 배관 배선 표시
 - 전선관의 천장 노출(이중천장내 노출) 배관 배선 표시

B존 전열설비 확대평면도(변경후)

축척 1/250



PROJECT TITLE
SUNY KOREA 4F 환경개선사업
인천광역시 연수구 송도문화로 119-2
한국뉴욕주립대학교

DRAWING TITLE
B존 전열설비 확대평면도(변경후)
DRAWING NO. E - 207
CONSULTANT CUNSLTANTNAME

APPROVED BY SC
DRAWN BY GC
SCALE 1 / 250
DATE 2026. 03.

콜라브웍스 건축사사무소 + 정파트너스 아키텍츠
NOTES
-

S주식회사에스이엔씨
 경기도 화성시 여울로3길 22, 4층
 T:070-8098-6103, F:031-305-7780
 전문설계업 1종 제경기화성1-25호
 전문소방시설설계업 제 2023-01-00092호
 엔지니어링활동주체 제 E-10-003501호
 대표이사 전상규
 건축전기설비기술사 이진수
 소방기술사 이진수
 공조냉동기계기술사 김광선
 통신기술자 유지웅

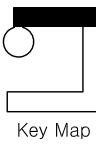

Key Map

(주) 콜라브웍스건축사사무소
Office 02.2135.2423
Mail info@collab-works.com

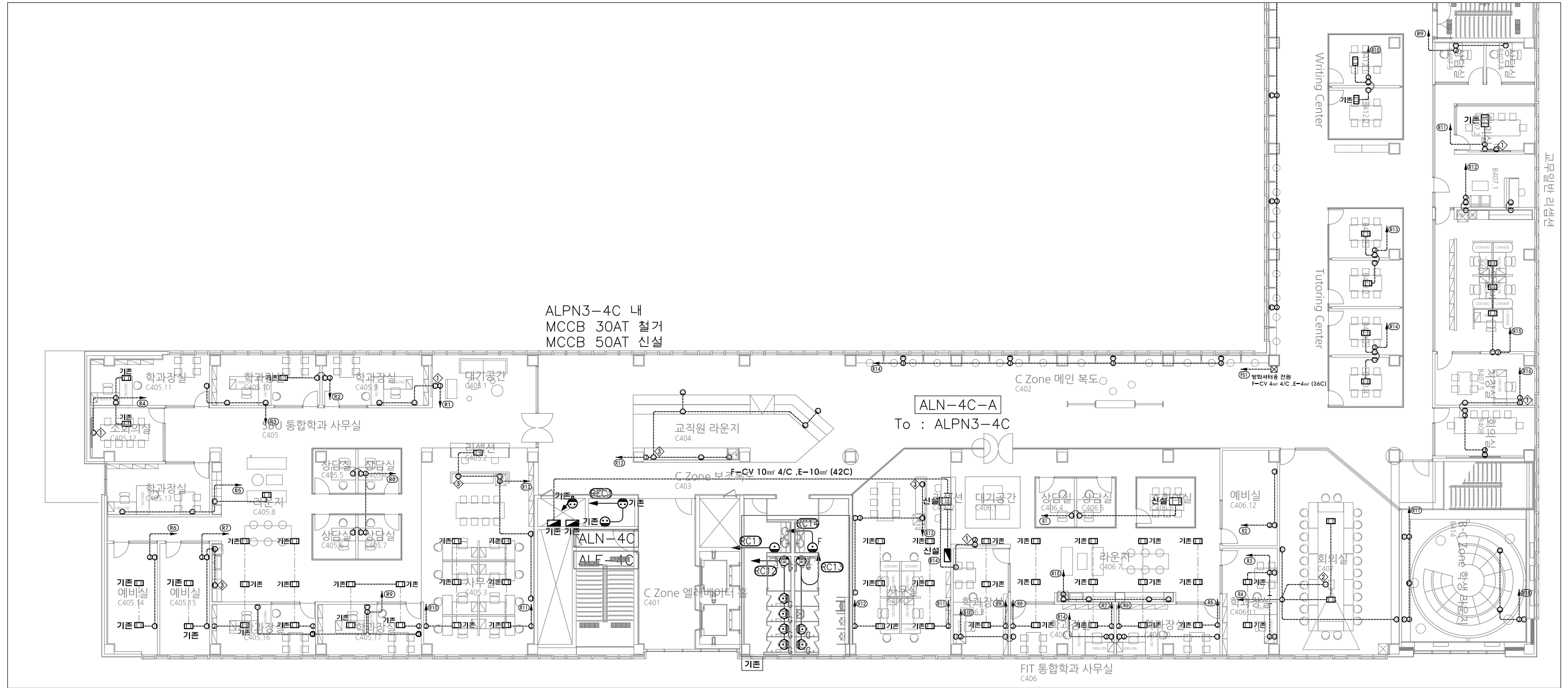

NOTES

* 전열설비 CABLE SCHEDULE
 - - - - - HFIX 2-4mm², E-4mm² (22C)

— 전선관의 천장 슬라브 및 벽체 매입 배관 배선 표시
 - - - 전선관의 바닥 슬라브 및 벽체 매입 배관 배선 표시
 - - - - 전선관의 천장 노출(이중천장내 노출) 배관 배선 표시

※ 콘센트 위치 및 높이는 실내전개도 참조

콘센트 설치기준			
번호	용도	콘센트 규격	설치높이(mm)
①	벽걸이 TV용	2구 콘센트	F.L : +1,500
②	천정형 TV용	2구 콘센트	천정 반자내 설치
③	카운터 상부용	2구 콘센트	카운터 상부 설치
④	-	2구 콘센트	F.L : +300
⑤ WP	-	방우형2구 콘센트	F.L : +500
⑥	-	SYSTEM BOX	바닥매립
⑦	-	1구 콘센트	F.L : +300

C존 전열설비 확대평면도(변경후)
 축척 1/250

APPROVED BY SC 콜라브웍스 건축사사무소 + 정파트너스 아키텍츠
 DRAWN BY GC
 SCALE 1 / 250
 DATE 2026. 03.

S주식회사에스이엔씨
 경기도 화성시 여울로3길 22, 4층
 T:070-8098-6103, F:031-305-7780

전문설계업 1종 제 경기 화성1-25호
 전문소방시설설계업 제 2023-01-00092호
 엔지니어링활동주체 제 E-10-003501호

대표이사 전상규
 건축전기설비기술사 이진수
 소방기술사 이진수
 공조냉동기계기술사 김광선
 통신기술사 유지웅



PROJECT TITLE
 SUNY KOREA 4F 환경개선사업

인천광역시 연수구 송도문화로 119-2
 한국뉴욕주립대학교

DRAWING TITLE
 C존 전열설비 확대평면도(변경후)

DRAWING NO. E - 208
 CONSULTANT CUNSLTANTNAME

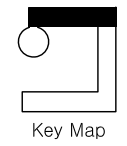

(주) 콜라브웍스건축사사무소

Office 02.2135.2423
 Mail info@collab-works.com

PROJECT TITLE
 뉴욕주립대 4층 리모델링공사

DRAWING TITLE
 4층 자동화재탐지설비 평면도 (변경전)

DRAWING NO. E - 301

APPROVED BY
 DRAWN BY

SCALE 1 / 400

DATE
 2026. 03.

CONSULTANT

NOTES

번호	명칭	수량(EA)
1	소화전부착형 발신기	7
2	방화셔터 연동제어반	4set
3	연기식 감지기 (광전식 비축적형 일반형)	28
4	차동식 스포트형 감지기 제 2종	78
5	정온식 스포트형 감지기 제 1종	8
6	연기식 아날로그 감지기	3
7	청각장애인용 시각경보기	21

주식회사에스이엔씨
 경기도 화성시 여울로3길 22, 4층
 T:070-8098-6103, F:031-305-7780
 전문설계업 1종 제경기화성1-25호
 전문소방시설설계업 제 2023-01-00092호
 엔지니어링활동주체 제 E-10-003501호
 대표이사 전상규
 건축전기설비기술사 이진수
 소방기술사 이진수
 공조냉동기계기술사 김광수
 통신기술자 유지영

(주) 콜라브웍스건축사사무소

Office 02.2135.2423
 Mail info@collab-works.com

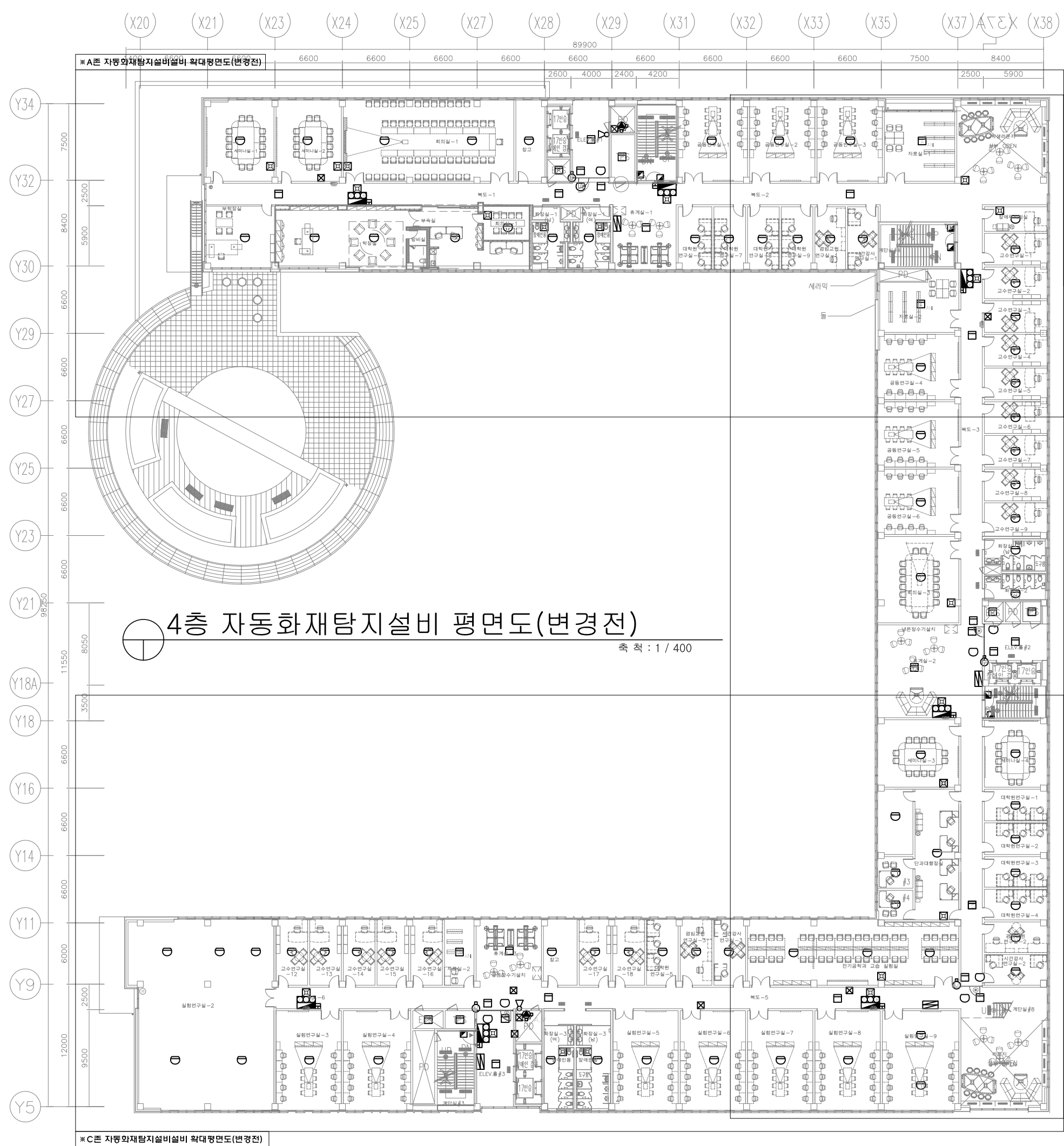

4층 자동화재탐지설비 평면도(변경전)

축척 : 1 / 400

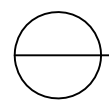
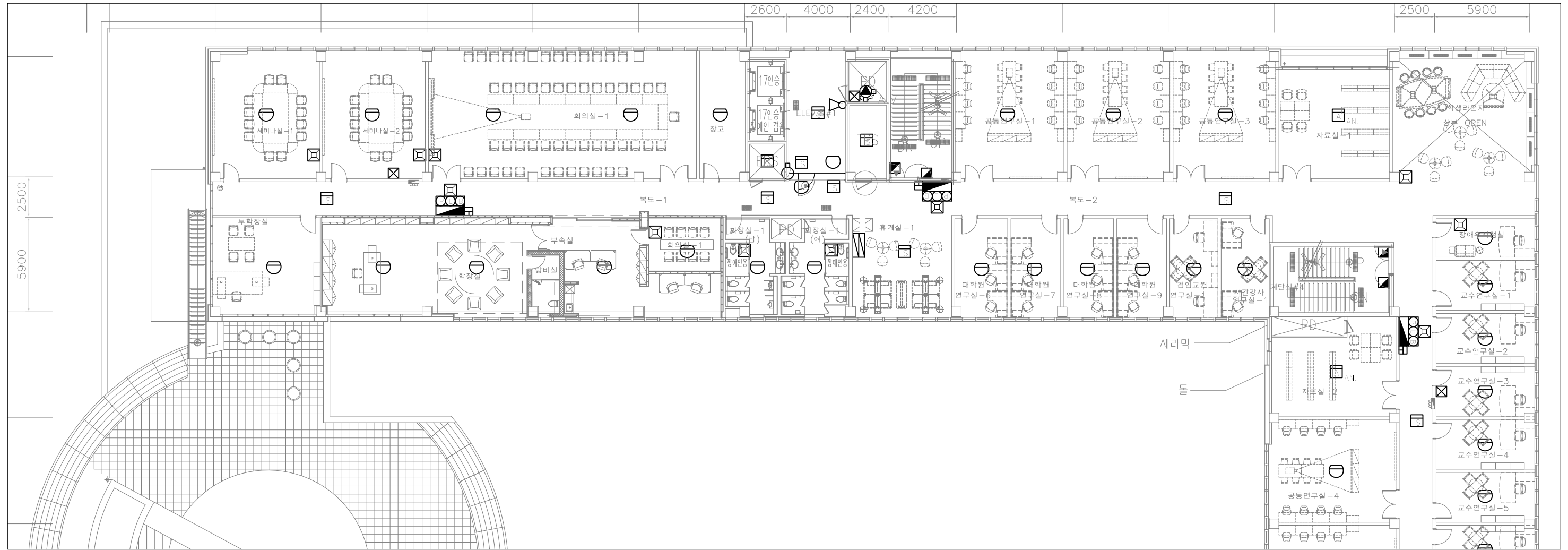

A존 자동화재탐지설비설비 확대평면도(변경전)

축척 1/250



PROJECT TITLE
SUNY KOREA 4F 환경개선사업
인천광역시 연수구 송도문화로 119-2
한국뉴욕주립대학교

DRAWING TITLE
A존 자동화재탐지설비설비 확대평면도(변경전)
DRAWING NO. E-302
CONSULTANT CUNSLTANTNAME

APPROVED BY SC
DRAWN BY GC
SCALE 1/250
DATE 2026. 03.

콜라브웍스 건축사사무소 + 정파트너스 아키텍츠
NOTES
-
-

주식회사에스이엔씨
 경기도 화성시 여울로3길 22, 4층
 T:070-8098-6103, F:031-305-7780
 전문설계업 1종 제 경기 화성1-25호
 전문소방시설설계업 제 2023-01-00092호
 엔지니어링활동주체 제 E-10-003501호
 대표이사 전상규
 건축전기설비기술사 이진수
 소방기술사 이진수
 공조냉동기계기술사 김광선
 통신기술사 유지웅

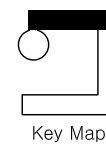

Key Map

(주) 콜라브웍스건축사사무소
Office 02.2135.2423
Mail info@collab-works.com

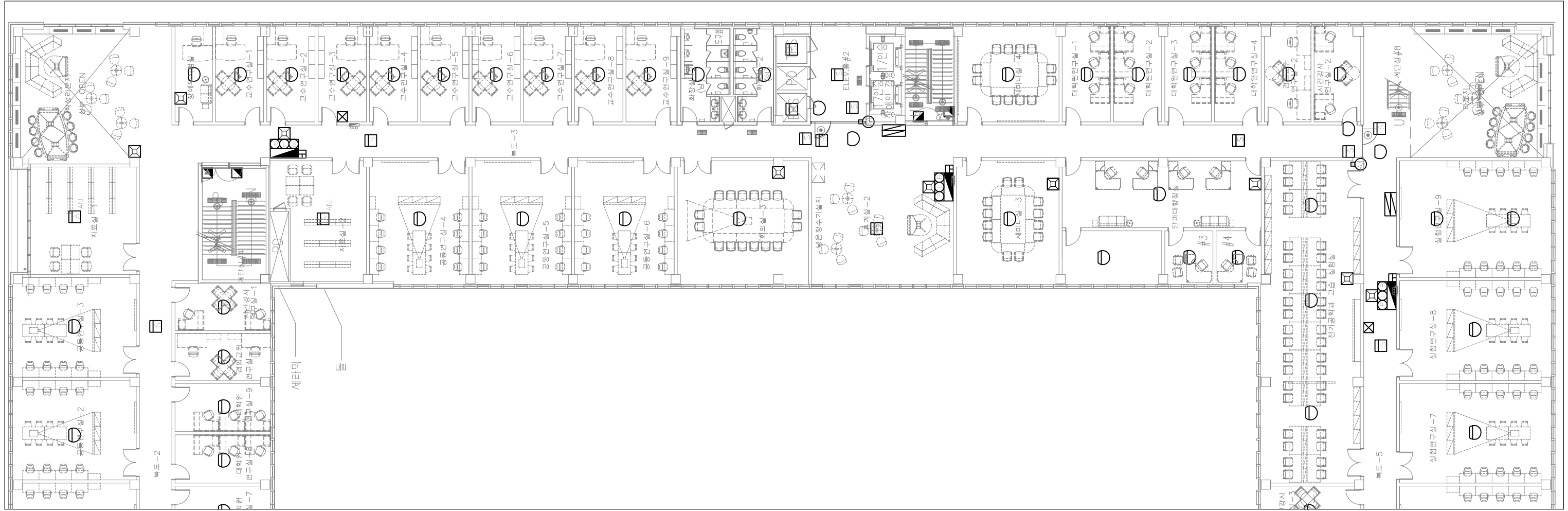

B존 자동화재탐지설비설비 확대평면도(변경전)

축척 1/250



PROJECT TITLE
SUNY KOREA 4F 환경개선사업

인천광역시 연수구 송도문화로 119-2
한국뉴욕주립대학교

DRAWING TITLE
B존 자동화재탐지설비설비 확대평면도(변경전)

DRAWING NO. E - 303

CONSULTANT CUNSLTANTNAME

APPROVED BY SC

DRAWN BY GC

SCALE 1 / 250

DATE 2026. 03.

콜라브웍스 건축사사무소 + 정파트너스 아키텍츠

NOTES

-

-

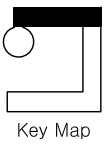

주식회사에스이엔씨
 경기도 화성시 여울로3길 22, 4층
 T:070-8098-6103, F:031-305-7780

전문설계업 1종 제 경기 화성1-25호
 전문소방시설설계업 제 2023-01-00092호
 엔지니어링활동주체 제 E-10-003501호

대표이사 전 상 규
 건축전기설비기술사 이 진 수
 소방기술사 이 진 수
 공조냉동기계기술사 김 광 선
 통신기술사 유 지 응

(주) 콜라브웍스건축사사무소

Office 02.2135.2423
 Mail info@collab-works.com

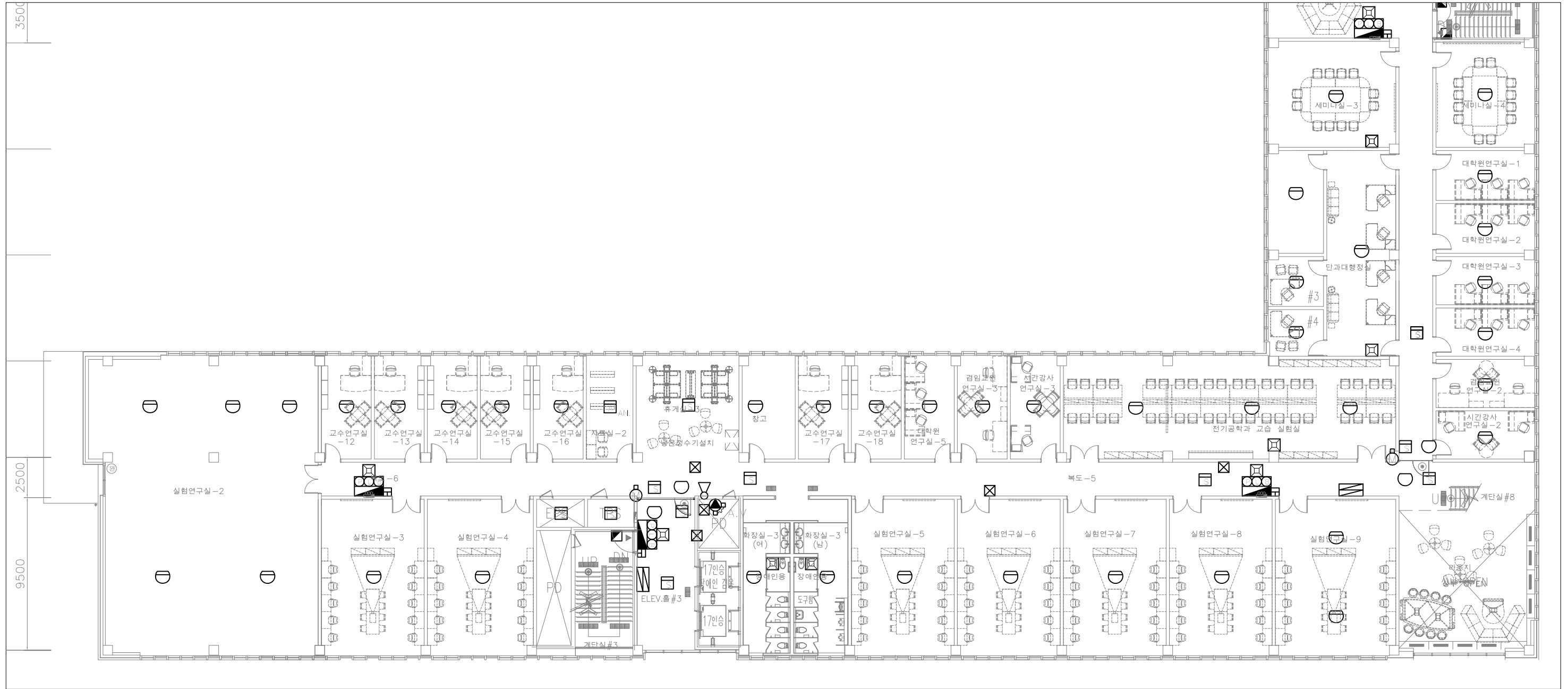

○
C존 자동화재탐지설비설비 확대평면도(변경전)
축척 1/250



PROJECT TITLE
 SUNY KOREA 4F 환경개선사업
 인천광역시 연수구 송도문화로 119-2
 한국뉴욕주립대학교

DRAWING TITLE
 C존 자동화재탐지설비설비 확대평면도(변경전)
 DRAWING NO. E - 304
 CONSULTANT CUNSLTANTNAME

APPROVED BY SC
 DRAWN BY GC
 SCALE 1 / 250
 DATE 2026. 03.

콜라브웍스 건축사사무소 + 정파트너스 아키텍츠
 NOTES
 -
 -

주식회사에스이엔씨
 경기도 화성시 여울로3길 22, 4층
 T:070-8098-6103, F:031-305-7780
 전문설계업 1종 제 경기 화성1-25호
 전문소방시설설계업 제 2023-01-00092호
 엔지니어링활동주체 제 E-10-003501호
 대표이사 전상규
 건축전기설비기술사 이진수
 소방기술사 이진수
 공조냉동기계기술사 김광선
 통신기술자 유지웅

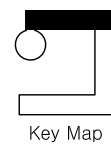

(주) 콜라브웍스건축사사무소
 Office 02.2135.2423
 Mail info@collab-works.com

PROJECT TITLE
 뉴욕주립대 4층 리모델링공사

DRAWING TITLE
 4층 자동화재탐지설비 평면도 (변경후)

DRAWING NO. E - 305

APPROVED BY
 DRAWN BY

SCALE 1 / 400

DATE
 2026. 03.

CONSULTANT

NOTES

※A존 자동화재탐지설비설비 확대평면도(변경후)

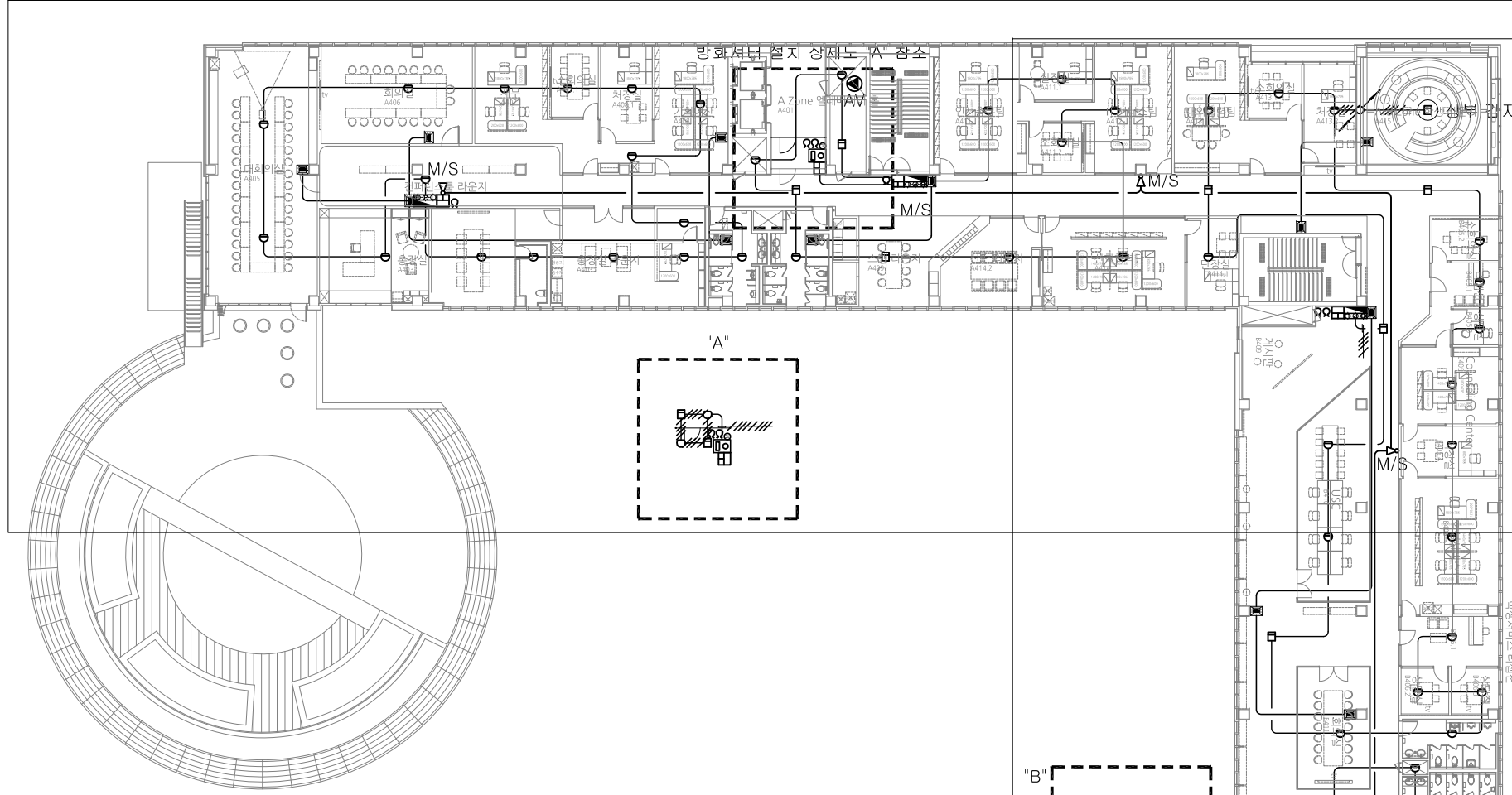

※B존 자동화재탐지설비설비 확대평면도(변경후)

4층 자동화재탐지설비 평면도(변경후)

축척 : 1 / 400

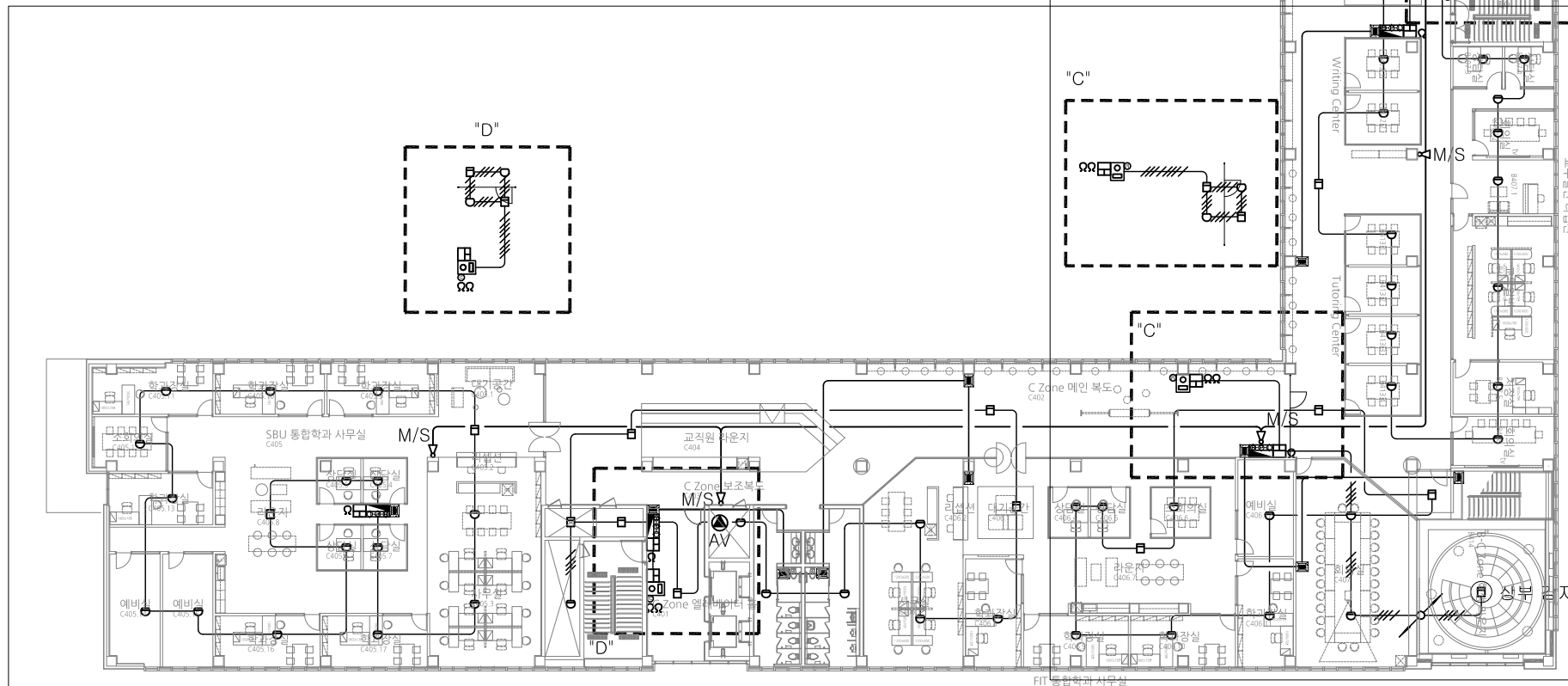

※C존 자동화재탐지설비설비 확대평면도(변경후)

	옥내 소화전함 P형 1급 일체형	수량 7	설치층 4층
	청각장애인용 시각경보기	수량 23	설치층 4층
	연기식감지기 2종	수량 24	설치층 4층
	자동식감지기 2종	수량 91	설치층 4층
	연기식감지기 2종-방화셔터	수량 8	설치층 4층
	정온식감지기 1종-방화셔터	수량 8	설치층 4층
	방화셔터 설비	수량 4	설치층 4층

주식회사에스이엔씨
 경기도 화성시 여울로3길 22, 4층
 T:070-8098-6103, F:031-305-7780
 전문설계업 1종 제경기화성1-25호
 전문소방시설설계업 제 2023-01-00092호
 엔지니어링활동주체 제 E-10-003501호
 대표이사 전상규
 건축전기설비기술사 이진수
 소방기술사 이진수
 공조냉동기계기술사 김광수
 통신기술사 유지영

(주) 콜라브웍스건축사사무소

Office 02.2135.2423
 Mail info@collab-works.com

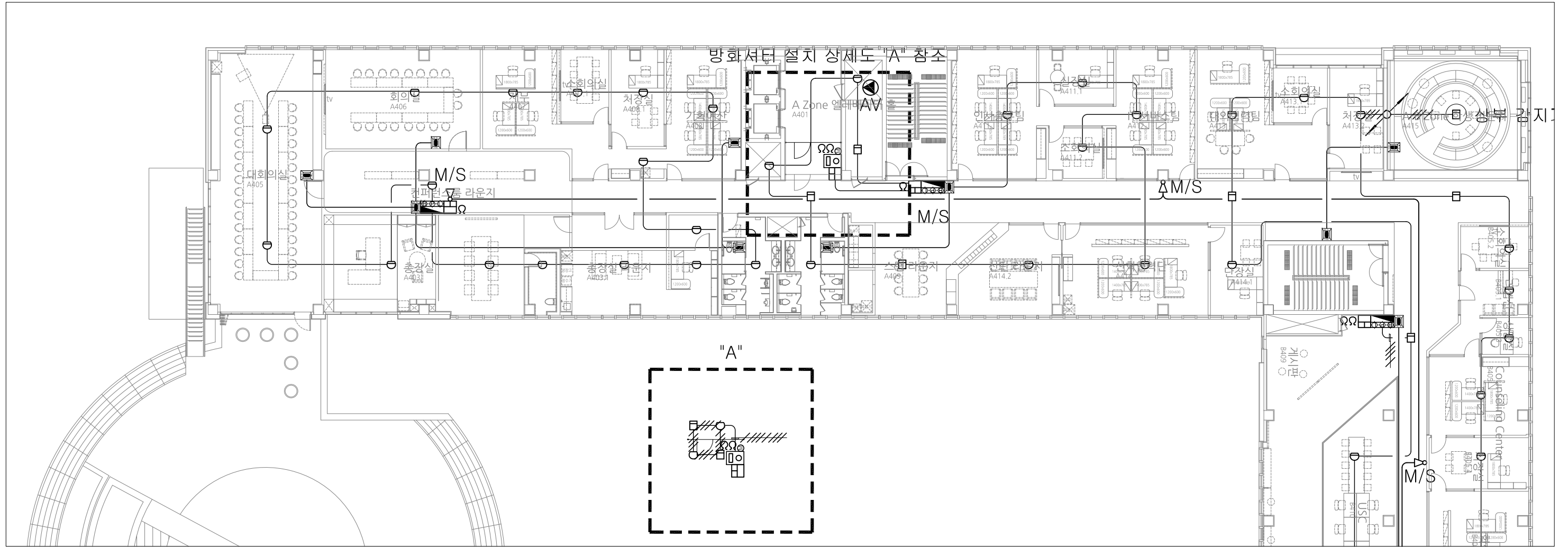

○ **A존 자동화재탐지설비설비 확대평면도(변경후)**
축척 1/250



PROJECT TITLE
SUNY KOREA 4F 환경개선사업

인천광역시 연수구 송도문화로 119-2
한국뉴욕주립대학교

DRAWING TITLE
A존 자동화재탐지설비설비 확대평면도(변경후)

DRAWING NO. E - 306

CONSULTANT CUNSLTANTNAME

APPROVED BY SC

DRAWN BY GC

SCALE 1 / 250

DATE 2026. 03.

콜라브웍스 건축사사무소 + 정파트너스 아키텍츠

NOTES

-

-

S주식회사에스이엔씨
경기도 화성시 여울로3길 22, 4층
T:070-8098-6103, F:031-305-7780

전문설계업 1종 제 경기 화성1-25호
전문소방시설설계업 제 2023-01-00092호
엔지니어링활동주체 제 E-10-003501호

대표이사 전 상 규
건축전기설비기술사 이 진 수
소방기술사 이 진 수
공조냉동기계기술사 김 광 선
통신기술자 유 지 응

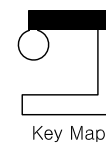

Key Map

(주) 콜라브웍스건축사사무소

Office 02.2135.2423
Mail info@collab-works.com

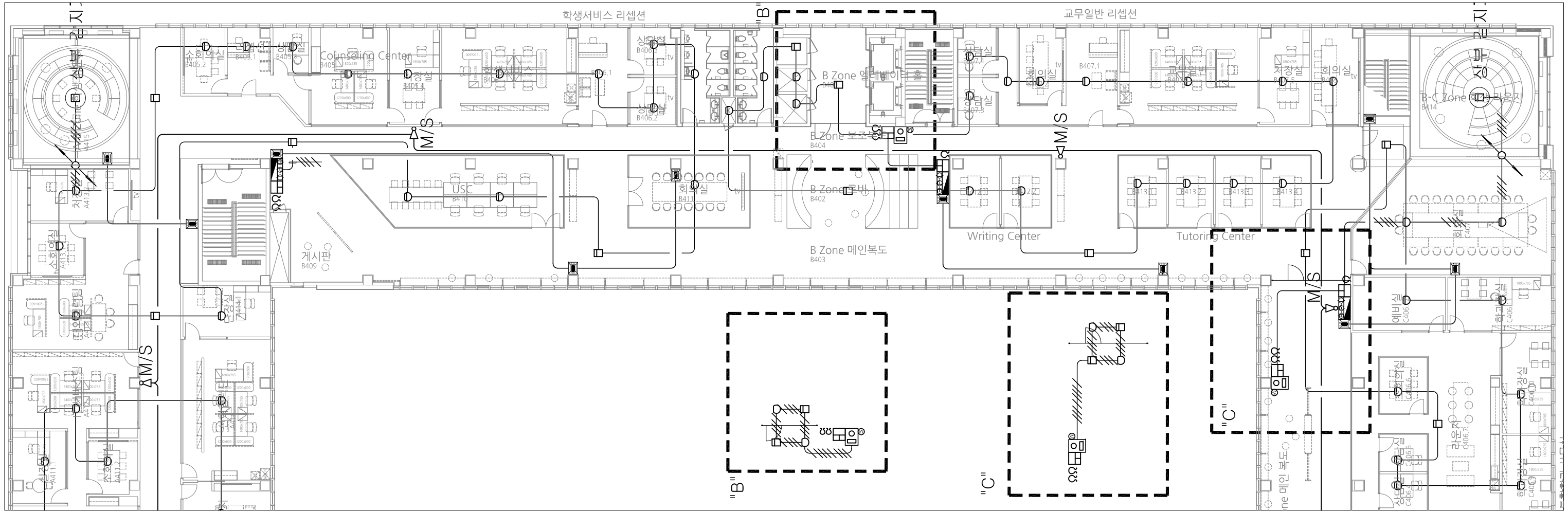

○
B존 자동화재탐지설비설비 확대평면도(변경후)

축척 1/250



PROJECT TITLE
SUNY KOREA 4F 환경개선사업

인천광역시 연수구 송도문화로 119-2
한국뉴욕주립대학교

DRAWING TITLE
B존 자동화재탐지설비설비 확대평면도(변경후)

DRAWING NO. E - 307
CONSULTANT CUNSLTANTNAME

APPROVED BY SC
DRAWN BY GC

SCALE 1 / 250
DATE 2026. 03.

콜라브웍스 건축사사무소 + 정파트너스 아키텍츠

NOTES
-
-

S 주식회사에스이엔씨
 경기도 화성시 여울로3길 22, 4층
 T:070-8098-6103, F:031-305-7780

전문설계업 1종 제 경기 화성1-25호
 전문소방시설설계업 제 2023-01-00092호
 엔지니어링활동주체 제 E-10-003501호

대표이사 전상규
 건축전기설비기술사 이진수
 소방기술사 이진수
 공조냉동기계기술사 김광선
 통신기술사 유지웅

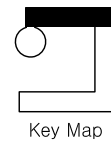

(주) 콜라브웍스건축사사무소

Office 02.2135.2423
 Mail info@collab-works.com

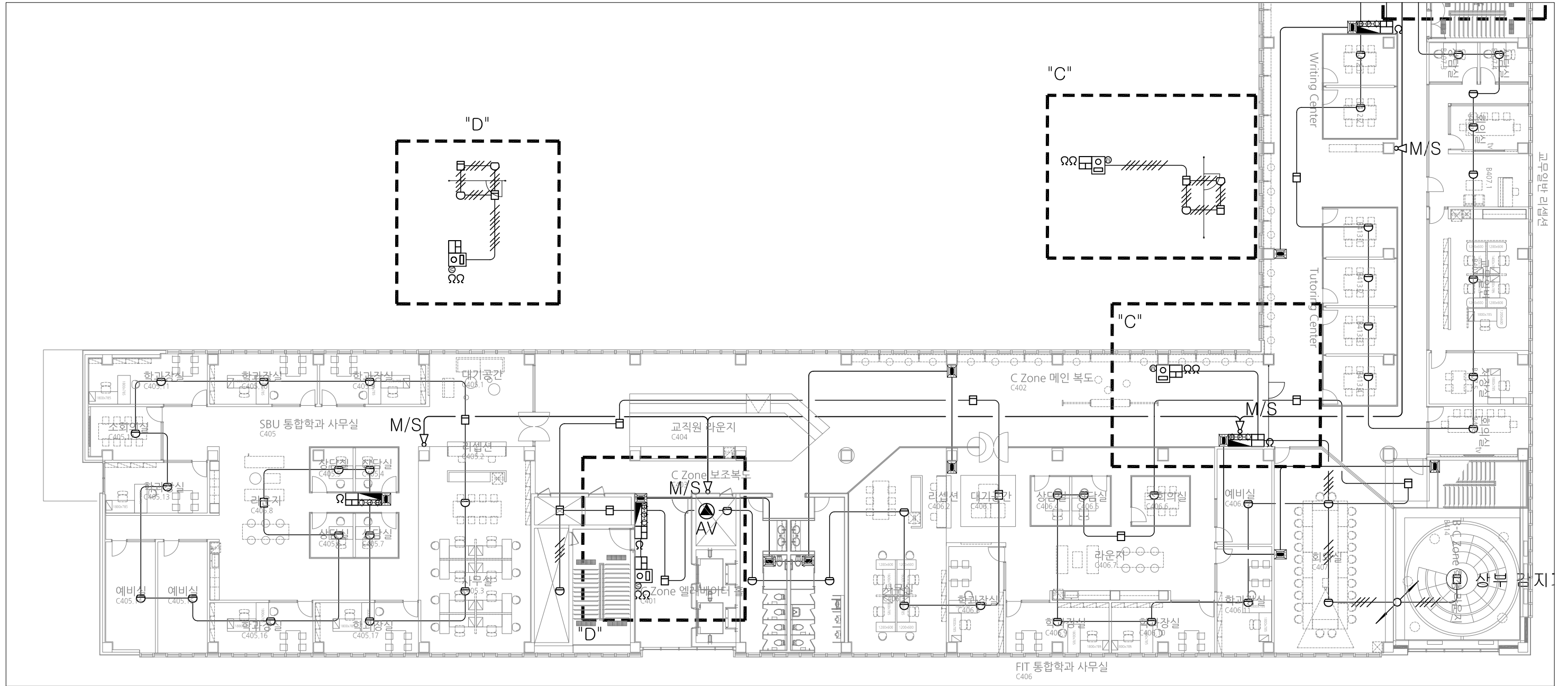

○ C존 자동화재탐지설비설비 확대평면도(변경후) 축척 1/250



PROJECT TITLE
SUNY KOREA 4F 환경개선사업

인천광역시 연수구 송도문화로 119-2
한국뉴욕주립대학교

DRAWING TITLE
C존 자동화재탐지설비설비 확대평면도(변경후)

DRAWING NO. E - 308
CONSULTANT CUNSLTANTNAME

APPROVED BY SC
DRAWN BY GC

SCALE 1 / 250
DATE 2026. 03.

콜라브웍스 건축사사무소 + 정파트너스 아키텍츠

NOTES

S주식회사에스이엔씨
경기도 화성시 여울로3길 22, 4층
T:070-8098-6103, F:031-305-7780

전문설계업 1종 제경기화성1-25호
전문소방시설설계업 제 2023-01-00092호
엔지니어링활동주체 제 E-10-003501호

대표이사 전상규
건축기술사 이진수
소방기술사 이진수
공조냉동기계기술사 김광선
통신기술자 유지웅

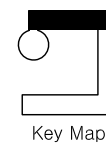

(주) 콜라브웍스건축사사무소

Office 02.2135.2423
Mail info@collab-works.com

PROJECT TITLE
 뉴욕주립대 4층 리모델링공사

DRAWING TITLE
 4층 유도등설비 평면도 (변경진)

DRAWING NO. E - 401

APPROVED BY
 DRAWN BY

SCALE 1 / 400

DATE
 2026. 03.

CONSULTANT

NOTES

주식회사에스이엔씨
 경기도 화성시 여울로3길 22, 4층
 T: 070-8098-6103, F: 031-305-7780

전문설계업 1종 제 경기화성1-25호
 전문소방시설설계업 제 2023-01-00092호
 엔지니어링활동주체 제 E-10-003501호

대표이사 전상규
 건축전기설비기술사 이진수
 소방기술사 이진수
 공조냉동기계기술사 김광수
 통신기술사 유지웅

(주) 콜라브웍스건축사사무소

Office 02.2135.2423
 Mail info@collab-works.com

판례	영향	수량(EA)
⊗	피난구 유도등벽부형	39
□	행로 유도등	13

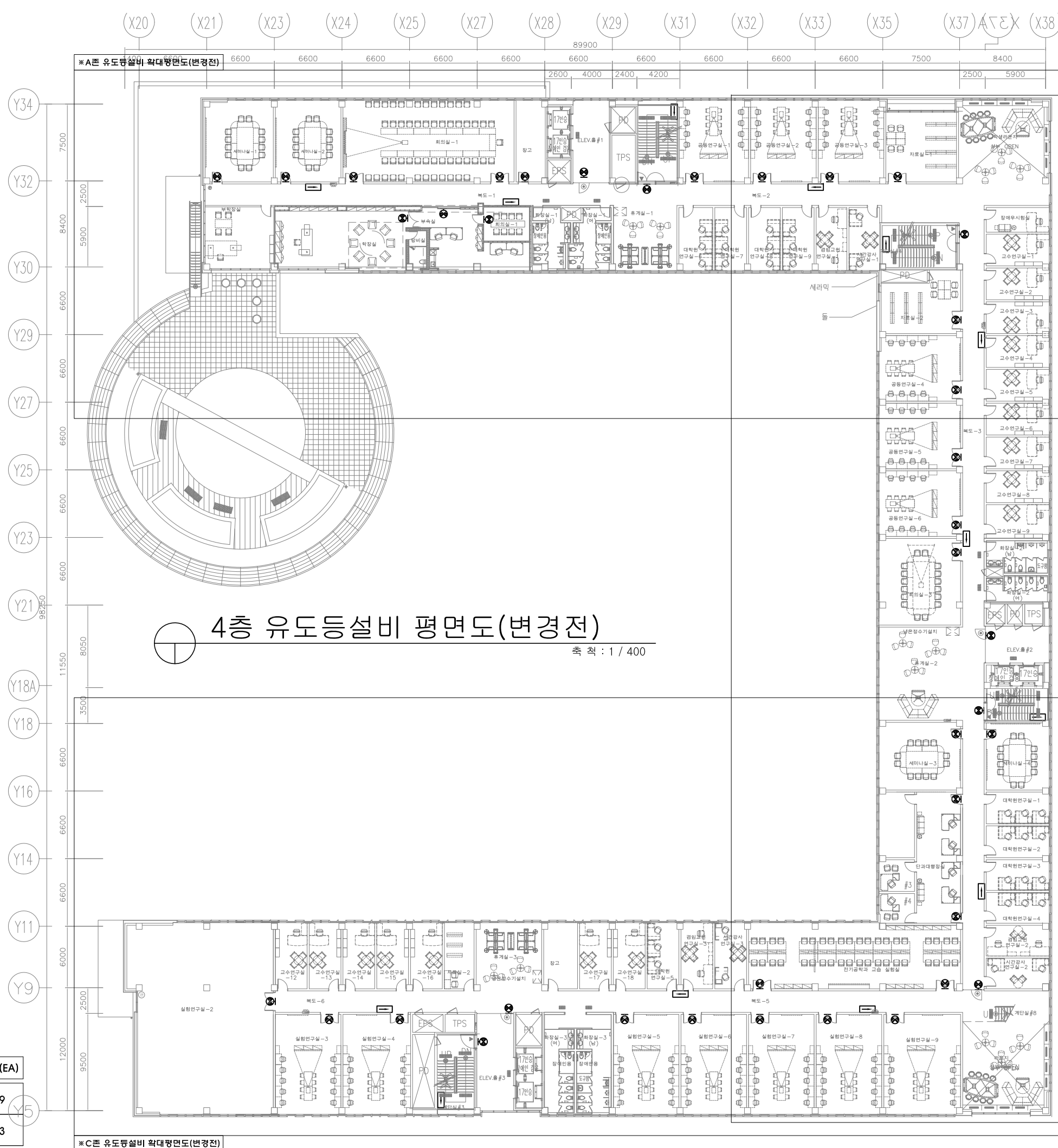

4층 유도등설비 평면도(변경진)
 축척 : 1 / 400

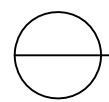
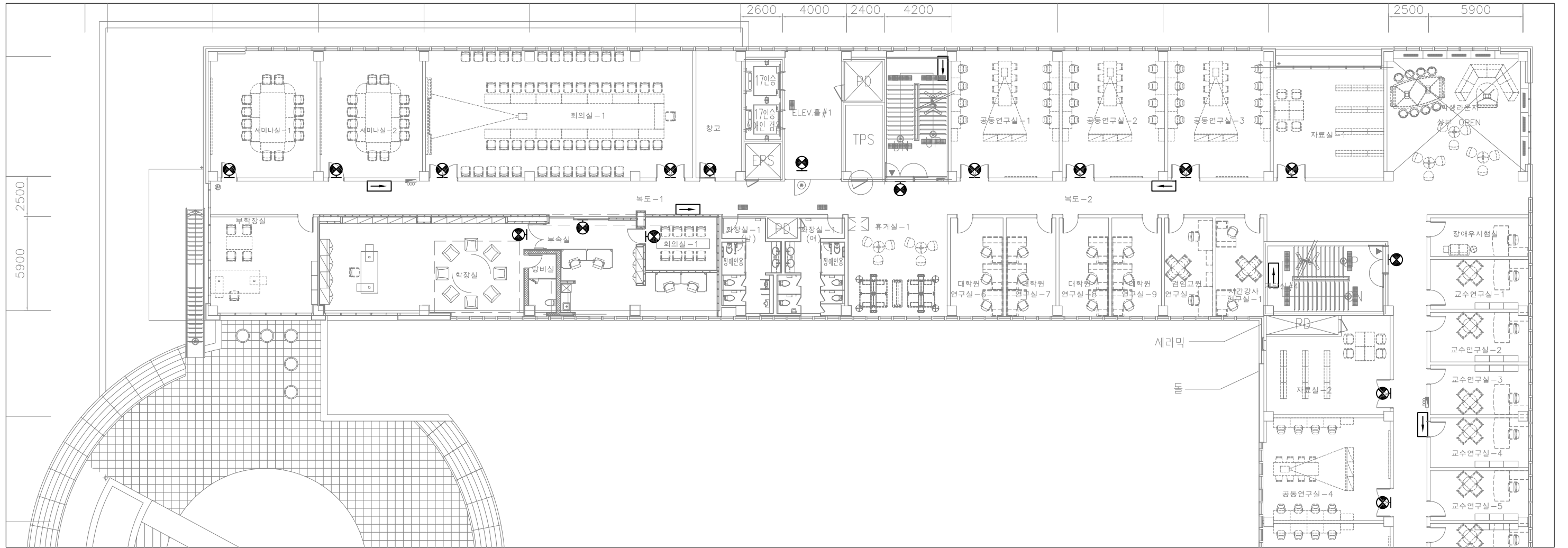

A존 유도등설비 확대평면도(변경전)

축척 1/250



PROJECT TITLE
SUNY KOREA 4F 환경개선사업

인천광역시 연수구 송도문화로 119-2
한국뉴욕주립대학교

DRAWING TITLE
A존 유도등설비 확대평면도(변경전)

DRAWING NO. E-402

CONSULTANT CUNSLTANTNAME

APPROVED BY SC

DRAWN BY GC

SCALE 1 / 250

DATE 2026. 03.

콜라브웍스 건축사사무소 + 정파트너스 아키텍츠

NOTES

-

-

주식회사에스이엔씨
 경기도 화성시 여울로3길 22, 4층
 T:070-8098-6103, F:031-305-7780

전문설계업 1종 제 경기 화성1-25호
 전문소방시설설계업 제 2023-01-00092호
 엔지니어링활동주체 제 E-10-003501호

대표이사 전상규
 건축전기설비기술사 이진수
 소방기술사 이진수
 공조냉동기계기술사 김광선
 통신기술사 유지웅

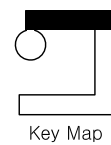

Key Map

(주) 콜라브웍스건축사사무소

Office 02.2135.2423
 Mail info@collab-works.com

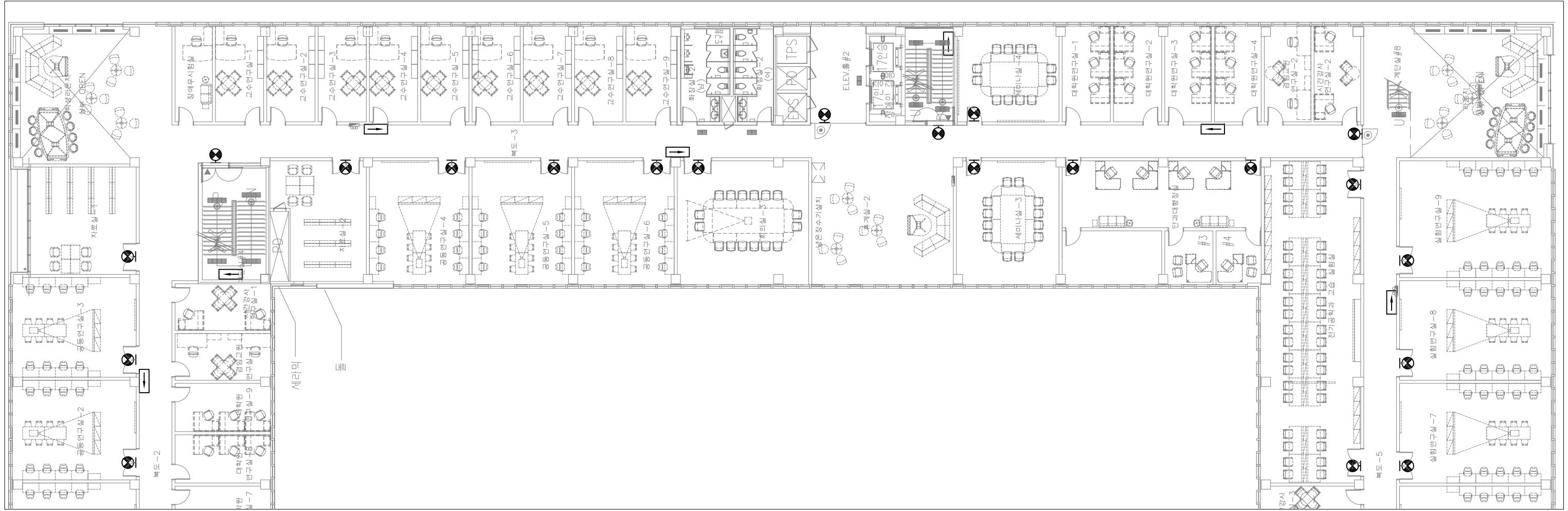

B존 유도등설비 확대평면도(변경전)

축척 1/250



PROJECT TITLE
SUNY KOREA 4F 환경개선사업

인천광역시 연수구 송도문화로 119-2
한국뉴욕주립대학교

DRAWING TITLE
B존 유도등설비 확대평면도(변경전)

DRAWING NO. E - 403

CONSULTANT CUNSLTANTNAME

APPROVED BY SC

DRAWN BY GC

SCALE 1 / 250

DATE 2026. 03.

콜라브웍스 건축사사무소 + 정파트너스 아키텍츠

NOTES

-

-

주식회사에스이엔씨
 경기도 화성시 여울로3길 22, 4층
 T:070-8098-6103, F:031-305-7780

전문설계업 1종 제 경기 화성1-25호
 전문소방시설설계업 제 2023-01-00092호
 엔지니어링활동주체 제 E-10-003501호

대표이사 전 상 규
 건축전설비기술사 이 진 수
 소방기술사 이 진 수
 공조냉동기계기술사 김 광 선
 통신기술사 유 지 응

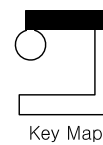

Key Map

(주) 콜라브웍스건축사사무소

Office 02.2135.2423
 Mail info@collab-works.com

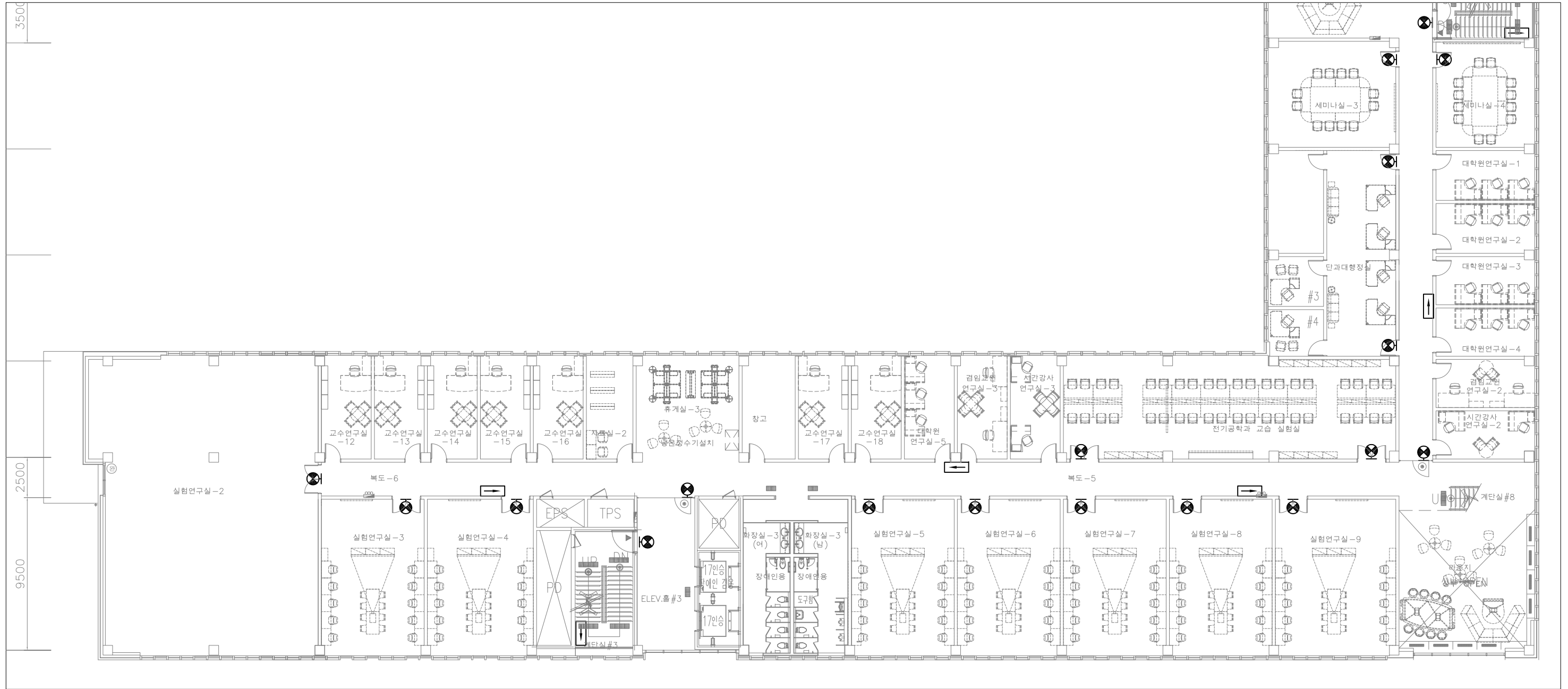

C존 유도등설비 확대평면도(변경전)

축척 1/250



PROJECT TITLE
SUNY KOREA 4F 환경개선사업

인천광역시 연수구 송도문화로 119-2
한국뉴욕주립대학교

DRAWING TITLE
C존 유도등설비 확대평면도(변경전)

DRAWING NO. E - 404

CONSULTANT CONSULTANTNAME

APPROVED BY SC

DRAWN BY GC

SCALE 1 / 250

DATE 2026. 03.

콜라브웍스 건축사사무소 + 정파트너스 아키텍츠

NOTES

-

-

주식회사에스이엔씨
 경기도 화성시 여울로3길 22, 4층
 T:070-8098-6103, F:031-305-7780

전문설계업 1종 제경기화성1-25호
 전문소방시설설계업 제 2023-01-00092호
 엔지니어링활동주체 제 E-10-003501호

대표이사 전상규
 건축전기설비기술사 이진수
 소방기술사 이진수
 공조냉동기계기술사 김광선
 통신기술자 유지웅

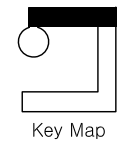

Key Map

(주) 콜라브웍스건축사사무소

Office 02.2135.2423
 Mail info@collab-works.com

PROJECT TITLE
 뉴욕주립대 4층 리모델링공사

DRAWING TITLE
 4층 유도등설비 평면도 (변경후)

DRAWING NO. E - 405

APPROVED BY
 DRAWN BY

SCALE 1 / 400

DATE
 2026. 03.

CONSULTANT

NOTES

*A존 유도등설비 확대평면도(변경후)

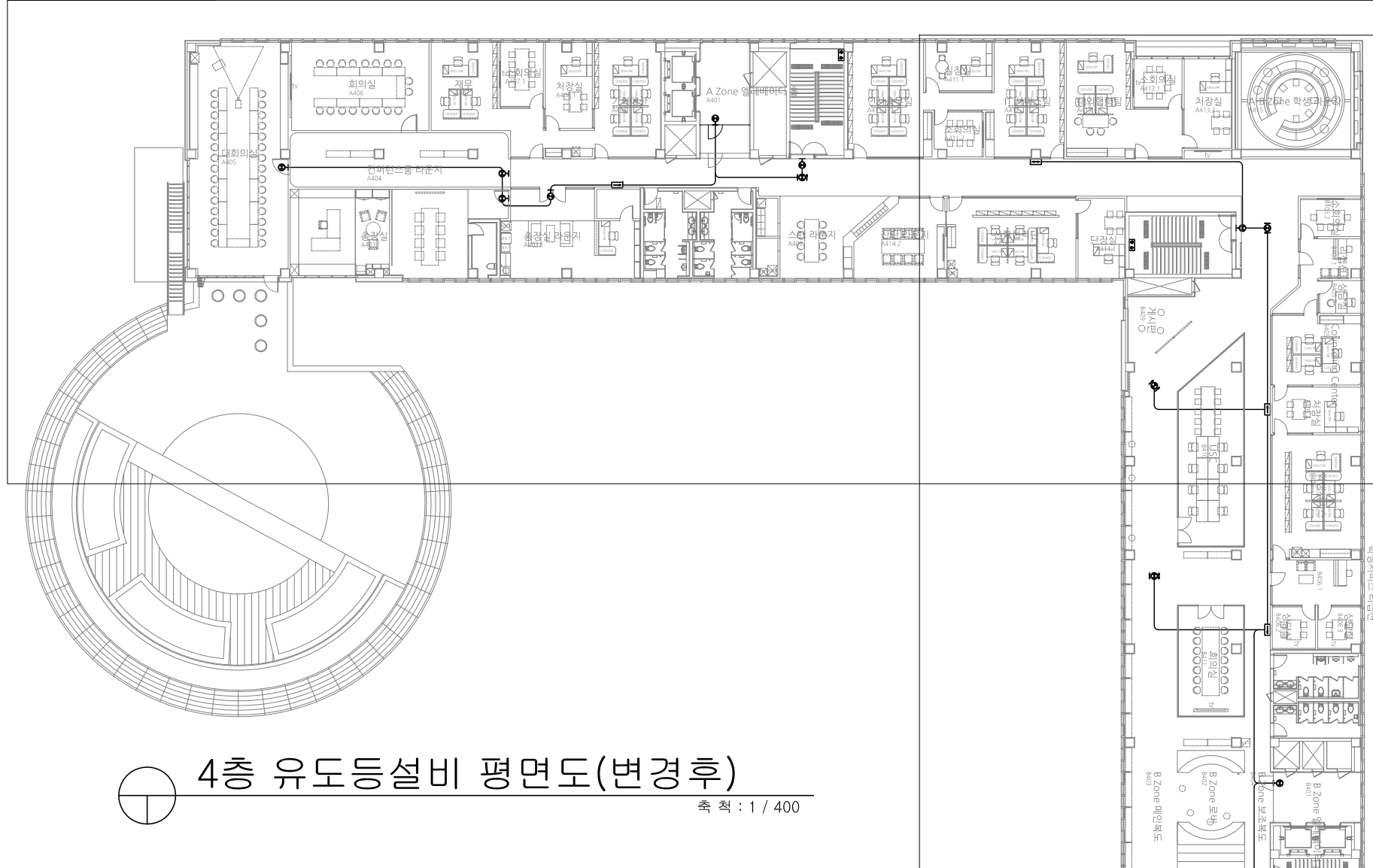

4층 유도등설비 평면도(변경후)
 축척 : 1 / 400

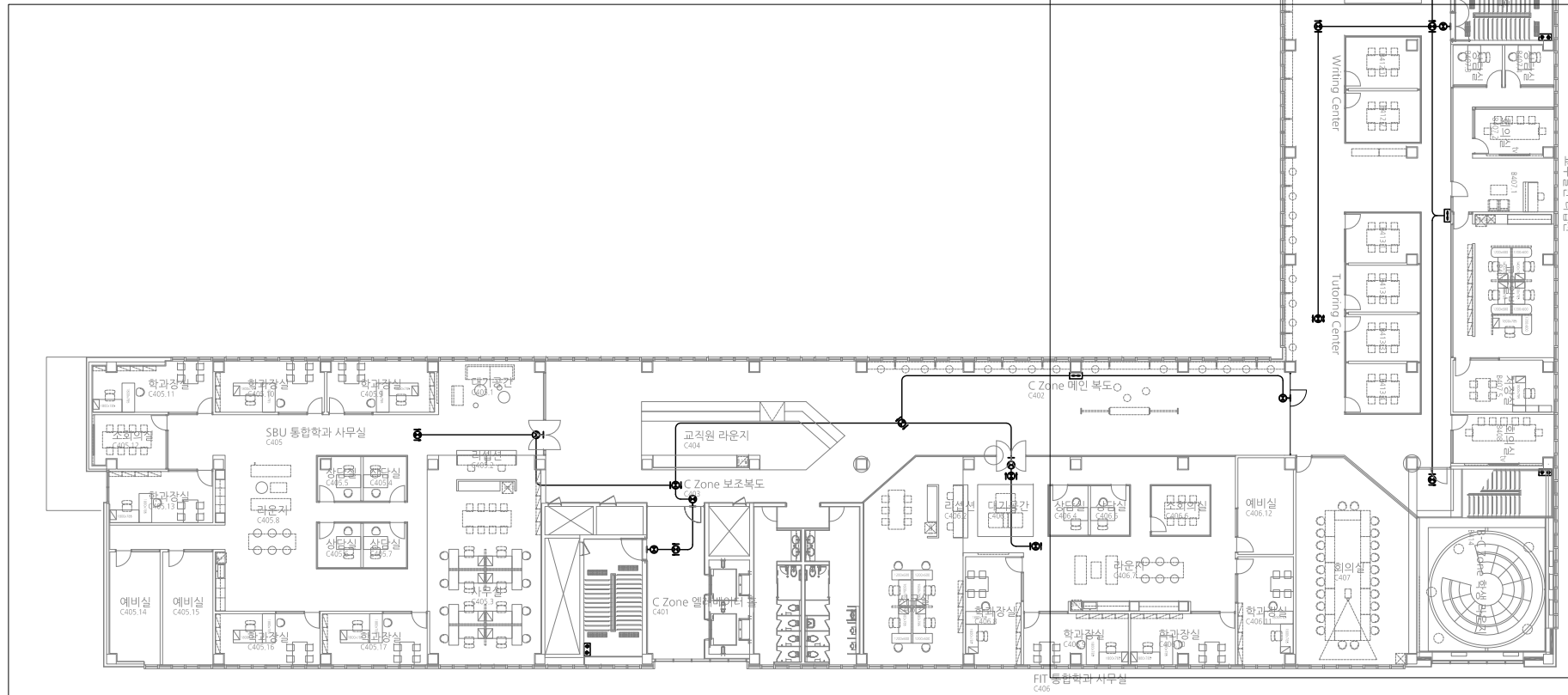

*C존 유도등설비 확대평면도(변경후)

○	표 단 구 유도등 소형	수량 28	설치층 4층
□	계 단 형 유도등	수량 5	설치층 4층
▭	통 로 유도등	수량 6	설치층 4층

주식회사에스이엔씨
 경기도 화성시 여울로3길 22, 4층
 T:070-8098-6103, F:031-305-7780
 전문설계업 1종 제경기화성1-25호
 전문소방시설설계업 제 2023-01-00092호
 엔지니어링활동주체 제 E-10-003501호
 대표이사 전상규
 건축전기설비기술사 이진수
 소방기술사 이진광
 공조냉동기계기술사 김유지
 통신기술사 유지영

(주) 콜라브웍스건축사사무소

Office 02.2135.2423
 Mail info@collab-works.com

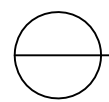
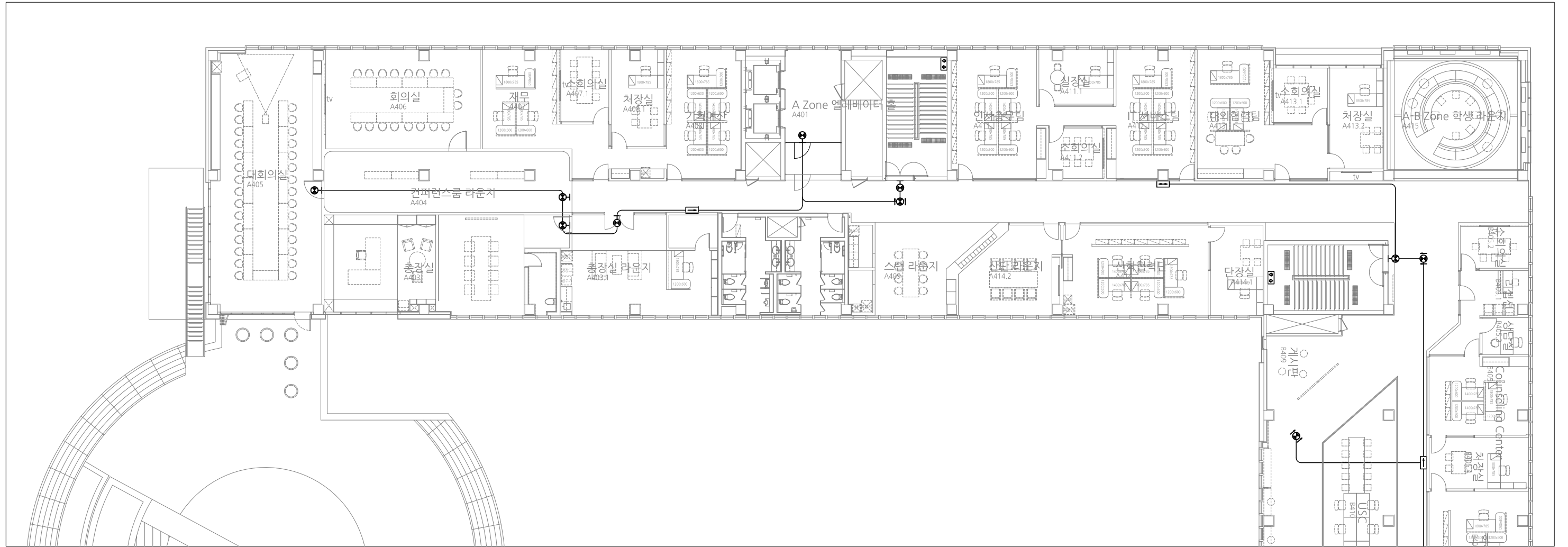

A존 유도등설비 확대평면도(변경후)

축척 1/250



PROJECT TITLE
SUNY KOREA 4F 환경개선사업
인천광역시 연수구 송도문화로 119-2
한국뉴욕주립대학교

DRAWING TITLE
A존 유도등설비 확대평면도(변경후)
DRAWING NO. E - 406
CONSULTANT CUNSLTANTNAME

APPROVED BY SC
DRAWN BY GC
SCALE 1 / 250
DATE 2026. 03.

콜라브웍스 건축사사무소 + 정파트너스 아키텍츠
NOTES
-

S주식회사에스이엔씨
경기도 화성시 여울로3길 22, 4층
T:070-8098-6103, F:031-305-7780
전문설계업 1종 제 경기 화성1-25호
전문소방시설설계업 제 2023-01-00092호
엔지니어링활동주체 제 E-10-003501호
대표이사 전 상 규
건축전기설비기술사 이 진 수
소방기술사 이 진 수
공조냉동기계기술사 김 광 선
통신기술자 유 지 응

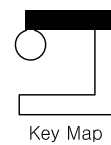

Key Map

(주) 콜라브웍스건축사사무소
Office 02.2135.2423
Mail info@collab-works.com

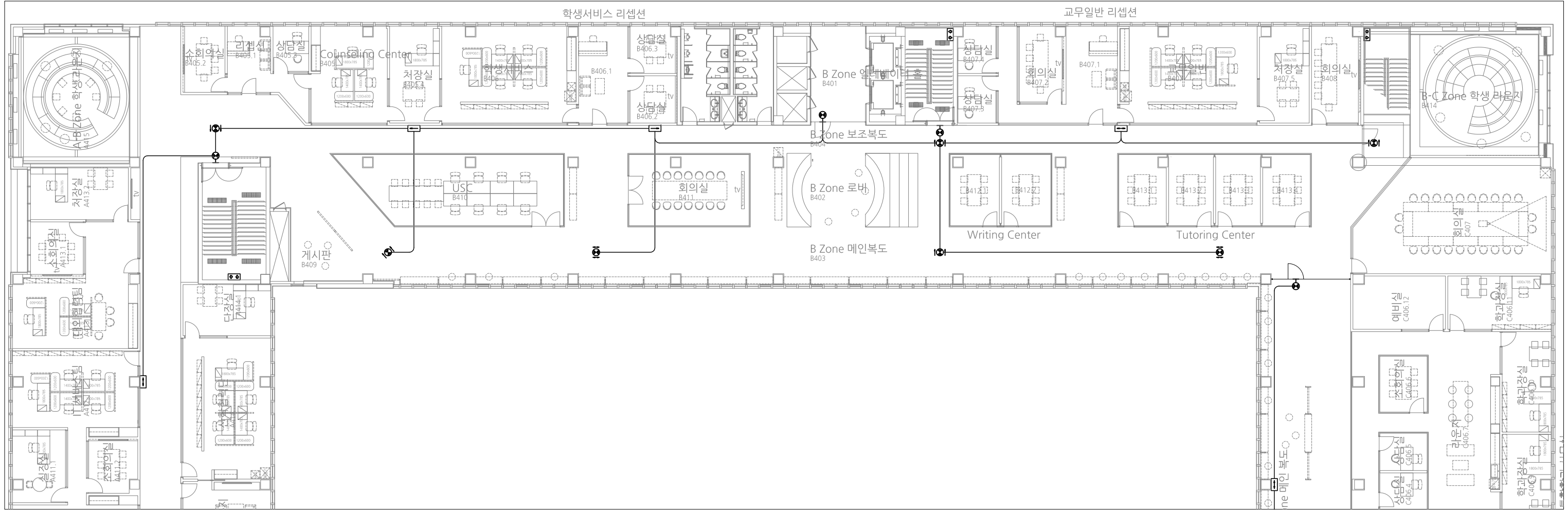

B존 유도등설비 확대평면도(변경후)
축척 1/250



PROJECT TITLE
SUNY KOREA 4F 환경개선사업

인천광역시 연수구 송도문화로 119-2
한국뉴욕주립대학교

DRAWING TITLE
B존 유도등설비 확대평면도(변경후)

DRAWING NO. E - 407

CONSULTANT CONSULTANTNAME

APPROVED BY SC

DRAWN BY GC

SCALE 1 / 250

DATE 2026. 03.

콜라브웍스 건축사사무소 + 정파트너스 아키텍츠

NOTES

-

-

S주식회사에스이엔씨
경기도 화성시 여울로3길 22, 4층
T:070-8098-6103, F:031-305-7780

전문설계업 1종 제 경기 화성1-25호
전문소방시설설계업 제 2023-01-00092호
엔지니어링활동주체 제 E-10-003501호

대표이사 전 상 규
건축전기설비기술사 이 진 수
소방기술사 이 진 수
공조냉동기계기술사 김 광 선
통신기술사 유 지 영

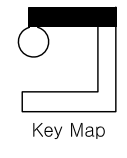

Key Map

(주) 콜라브웍스건축사사무소

Office 02.2135.2423
Mail info@collab-works.com

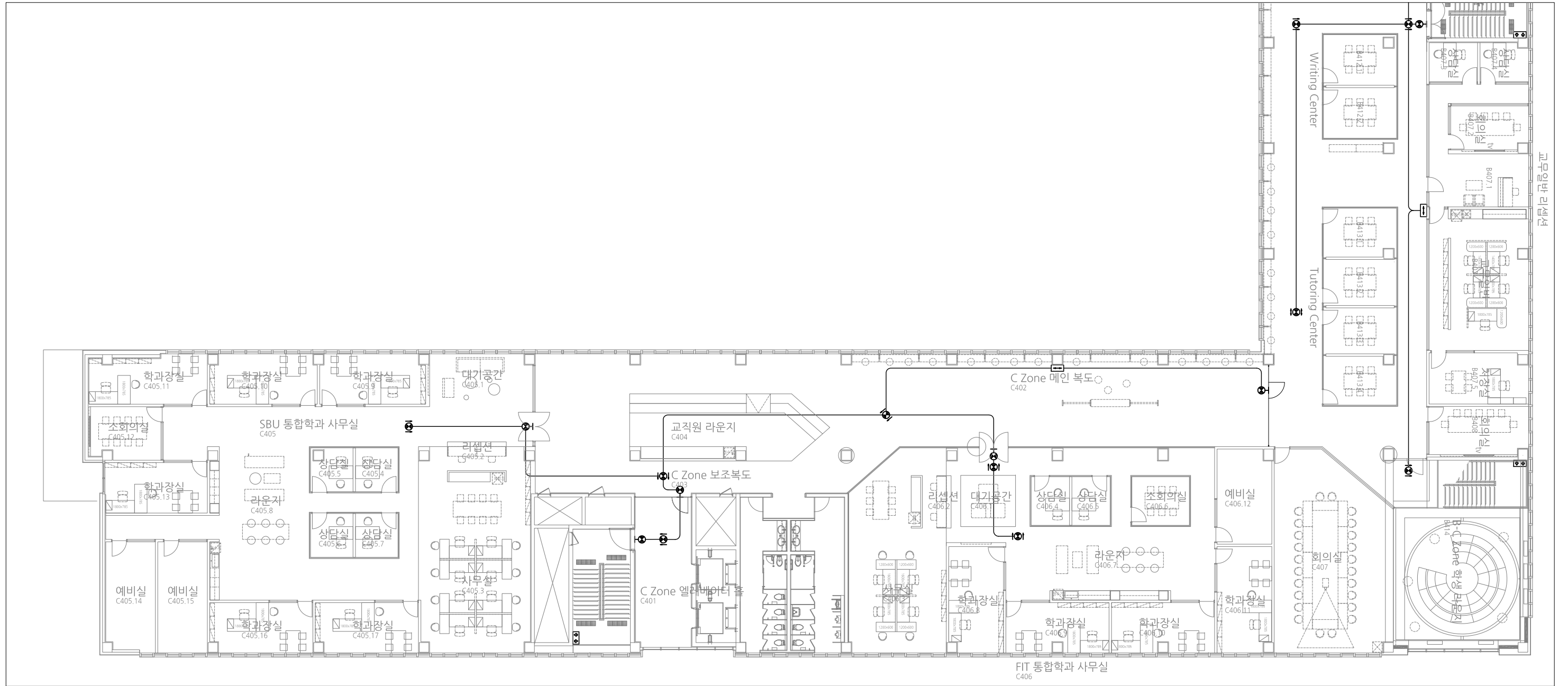

○ C존 유도등설비 확대평면도(변경후)
축척 1/250



PROJECT TITLE
SUNY KOREA 4F 환경개선사업

인천광역시 연수구 송도문화로 119-2
한국뉴욕주립대학교

DRAWING TITLE
C존 유도등설비 확대평면도(변경후)

DRAWING NO. E-408

CONSULTANT CONSULTANTNAME

APPROVED BY SC

DRAWN BY GC

SCALE 1 / 250

DATE 2026. 03.

콜라브웍스 건축사사무소 + 정파트너스 아키텍츠

NOTES

-

-

S주식회사에스이엔씨
경기도 화성시 여울로3길 22, 4층
T:070-8098-6103, F:031-305-7780

전문설계업 1종 제 경기 화성1-25호
전문소방시설설계업 제 2023-01-00092호
엔지니어링활동주체 제 E-10-003501호

대표이사 전상규
건축전기설비기술사 이진수
소방기술사 이진수
공조냉동기계기술사 김광선
통신기술사 유지영

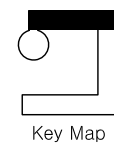

Key Map

(주) 콜라브웍스건축사사무소

Office 02.2135.2423
Mail info@collab-works.com

PROJECT TITLE
 뉴욕주립대 4층 리모델링공사

DRAWING TITLE
 4층 통합배선 및 CATV설비 배선도 (변경진)

DRAWING NO. E - 501

APPROVED BY
 DRAWN BY

SCALE 1 / 400

DATE
 2026. 03.

CONSULTANT

NOTES



IDF-UA-4A	
VOICE IN	25P
DATA IN	16 Coer
VOICE OUT	38 Port
DATA OUT	64 Port
F/O OUT	0 Port

IDF-UA-4B	
VOICE IN	25P
DATA IN	16 Coer
VOICE OUT	49 Port
DATA OUT	74 Port
F/O OUT	2 Port

IDF-UA-4C	
VOICE IN	25P
DATA IN	16 Coer
VOICE OUT	25 Port
DATA OUT	188 Port
F/O OUT	0 Port

통신 범례			
번호	규격	수량	비고
🔌	MODULAR JACK 2구	-	기존
		100	철거
📺	TV UNIT	-	기존
		54	철거
📦	바닥 시스템박스	66	기존
		48	철거
📶	ACCESS POINT	9	철거재설치
		2	철거후이설
🔊	AUDIO/LAN/POWER	15	철거
		-	-

4층 통합배선 및 CATV설비 배선도

축척 1/400

- NOTE (정보통신설비)**
- 별도 표기없는 배관, 배선은 다음과 같다.
 - *통합배선
 - T : UTP CAT6 0.5mm/4Px2 (16C)
 - D : UTP CAT6 0.5mm/4Px2 (16C)
 - TD : UTP CAT6 0.5mm/4Px2 (16C)
 - TD : UTP CAT6 0.5mm/4Px4 (22C)
 - TD : UTP CAT6 0.5mm/4Px6 (28C)
 - *TV
 - TV : 5C-HFBT x1 (16C)
 - 심벌

SYM	내용
📦	SYSTEM BOX(VOICE:1, DATA2)
🔌	통신용 MODULAR JACK 2구
📺	TV UNIT
📶	ACCESS POINT(DATA:1)
🔊	PC/PC AUDIO/LAN/POWER
 - 정보통신 및 TV 수구의 높이는 콘센트의 설치 높이에 따라 달라질수있다.
 - TV장치함에서 가까운 TV용수구 순으로 손실율이 큰 분배기에 접속한다.
 - CABLE TRAY(DUCT) 내 전선관은 제외한다.

주식회사에스이엔씨
 경기도 화성시 여울로3길 22, 4층
 T:070-8098-6103, F:031-305-7780
 전문설계업 1종 제경기화성1-25호
 전문소방시설설계업 제 2023-01-00092호
 엔지니어링활동주체 제 E-10-003501호

대표이사 전상규
 건축전기설비기술사 이진수
 소방기술사 이진수
 공조냉동기계기술사 김광수
 통신기술자 유지웅

(주) 콜라브웍스건축사사무소
 Office 02.2135.2423
 Mail info@collab-works.com

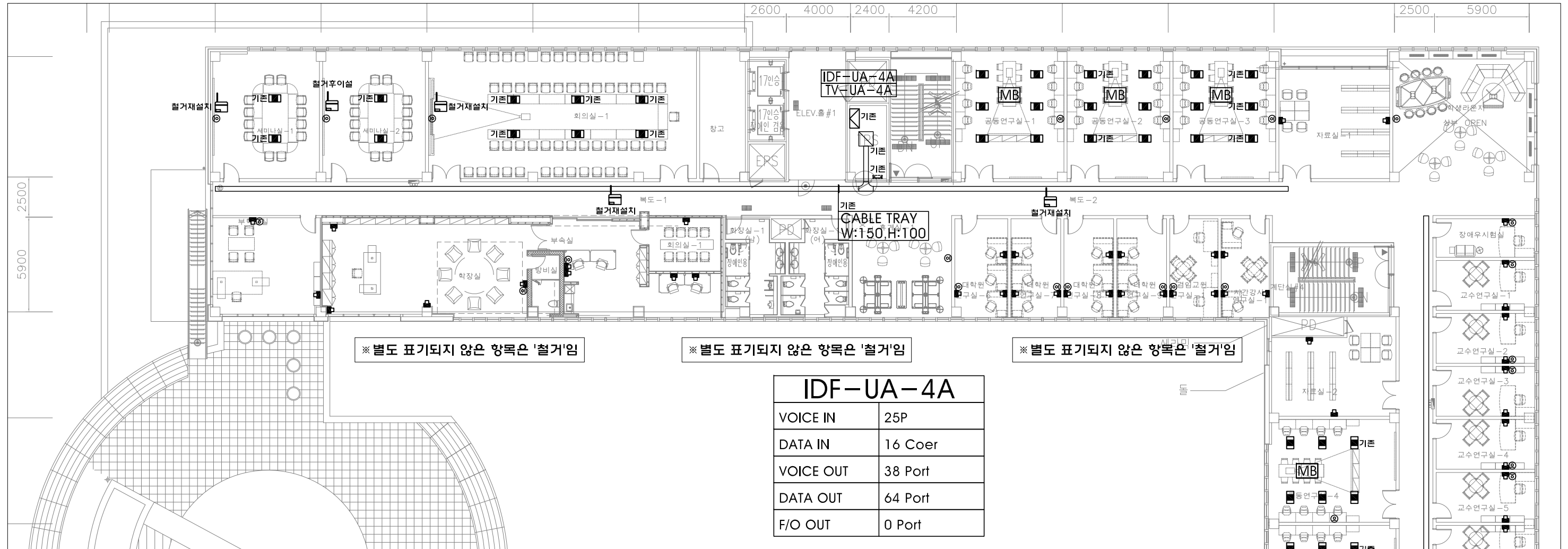

※ 별도 표기되지 않은 항목은 '철거'임

※ 별도 표기되지 않은 항목은 '철거'임

※ 별도 표기되지 않은 항목은 '철거'임

- NOTE (정보통신설비)**
- 별도 표기없는 배관, 배선은 다음과 같다.
 - *통합배선
 - T : UTP CAT6 0.5mm/4Px2 (16C)
 - D : UTP CAT6 0.5mm/4Px2 (16C)
 - TD : UTP CAT6 0.5mm/4Px2 (16C)
 - TD : UTP CAT6 0.5mm/4Px4 (22C)
 - TD : UTP CAT6 0.5mm/4Px6 (28C)
 - *TV
 - TV : 5C-HFBT x1 (16C)
 - 상표

SYM	내용
☐	SYSTEM BOX(VOICE:1, DATA:2)
Ⓜ	통신용 MODULAR JACK 2구
●	TV UNIT
Ⓜ	ACCESS POINT(DATA:1)
Ⓜ	PC/PC AUDIO/LAN/POWER
 - 정보통신 및 TV 수구의 높이는 콘센트의 설치 높이에 따라 달라질수있다.
 - TV장치함에서 가까운 TV용수구 순으로 손실율이 큰 분배기에 접속한다.
 - CABLE TRAY(DUCT) 내 전선관은 제외한다.

A존 통합배선 및 CATV설비 확대평면도(변경전)

축척 1/250



PROJECT TITLE
SUNY KOREA 4F 환경개선사업

인천광역시 연수구 송도문화로 119-2
한국뉴욕주립대학교

DRAWING TITLE
A존 통합배선 및 CATV설비 확대평면도(변경전)

DRAWING NO. E-502
CONSULTANT CUNSLTANTNAME

APPROVED BY SC
DRAWN BY GC

SCALE 1/250
DATE 2026. 03.

콜라브웍스 건축사사무소 + 정파트너스 아키텍츠

NOTES

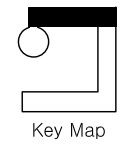

(주) 콜라브웍스건축사사무소

Office 02.2135.2423
Mail info@collab-works.com

S주식회사에스이엔씨
 경기도 화성시 여울로3길 22, 4층
 T:070-8098-6103, F:031-305-7780

전문설계업 1종 제경기화성1-25호
 전문소방시설설계업 제 2023-01-00092호
 엔지니어링활동주체 제 E-10-003501호

대표이사 전상규
 건축전기설비기술사 이진수
 소방기술사 이진수
 공조냉동기계기술사 김광선
 통신기술사 자유지웅

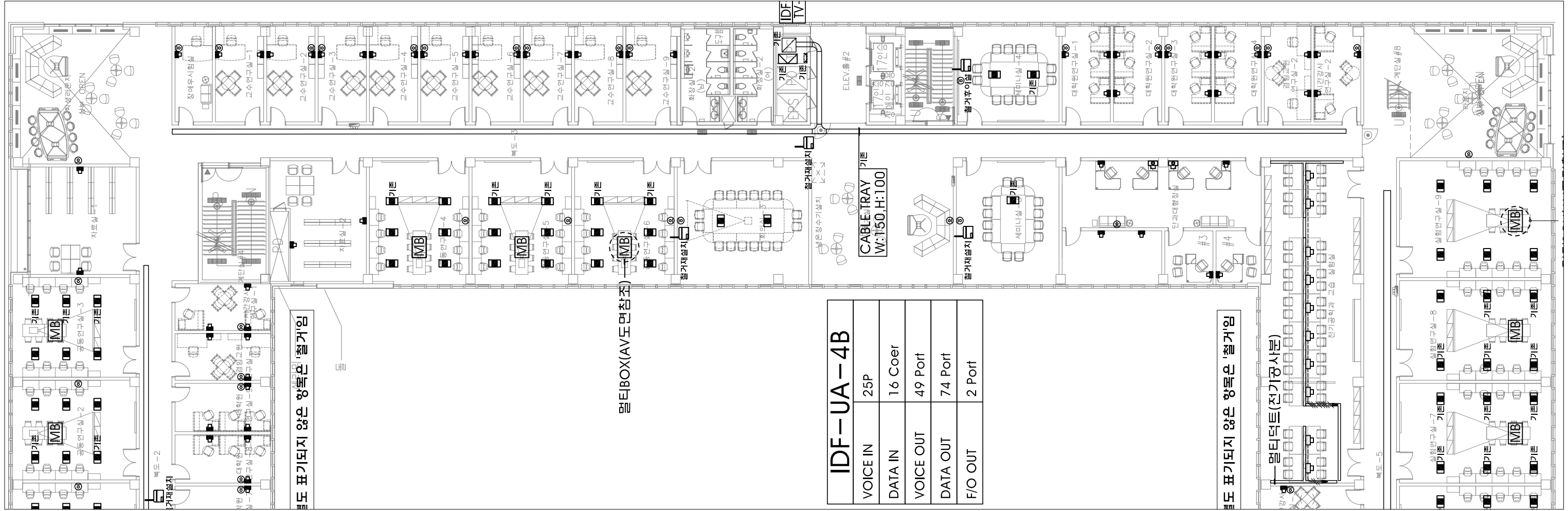

- NOTE (정보통신설비)**
- 별도 표기없는 배관, 배선은 다음과 같다.
 - 통합배선
 - T- : UTP CAT6 0.5mm/4Px2 (16C)
 - D- : UTP CAT6 0.5mm/4Px2 (16C)
 - TD- : UTP CAT6 0.5mm/4Px2 (16C)
 - TD- : UTP CAT6 0.5mm/4Px4 (22C)
 - TD- : UTP CAT6 0.5mm/4Px6 (28C)
 - TV
 - TV- : 5C-HFBI x1 (16C)
 - 상표

SYM	내용
	SYSTEM BOX(VOICE:1, DATA:2)
	통신용 MODULAR JACK 2구
	TV UNIT
	ACCESS POINT(DATA:1)
	PC/PC AUDIO/LAN/POWER
 - 정보통신 및 TV 수구의 높이는 콘센트의 설치 높이에 따라 달라질수있다.
 - TV장치함에 가까운 TV용수구 순으로 손실율이 큰 분배기에 접속한다.
 - CABLE TRAY(DUCT) 내 전선관은 제외한다.

B존 통합배선 및 CATV설비 확대평면도(변경전)

축척 1/250



PROJECT TITLE
SUNY KOREA 4F 환경개선사업

인천광역시 연수구 송도문화로 119-2
한국뉴욕주립대학교

DRAWING TITLE
B존 통합배선 및 CATV설비 확대평면도(변경전)

DRAWING NO. E - 503

CONSULTANT CUNSLTANTNAME

APPROVED BY SC

DRAWN BY GC

SCALE 1 / 250

DATE 2026. 03.

콜라브웍스 건축사사무소 + 정파트너스 아키텍츠

NOTES

-

-

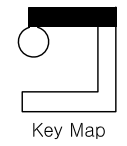

S주식회사에스이에스
 경기도 화성시 여울로3길 22, 4층
 T:070-8098-6103, F:031-305-7780

전문설계업 1종 제 경기 화성1-25호
 전문소방시설설계업 제 2023-01-00092호
 엔지니어링활동주체 제 E-10-003501호

대표이사 전 상 규
 건축기술사 이 진 수
 소방기술사 이 진 수
 공조냉동기계기술사 김 광 선
 통신기술사 유 지 영

(주) 콜라브웍스건축사사무소

Office 02.2135.2423
 Mail info@collab-works.com

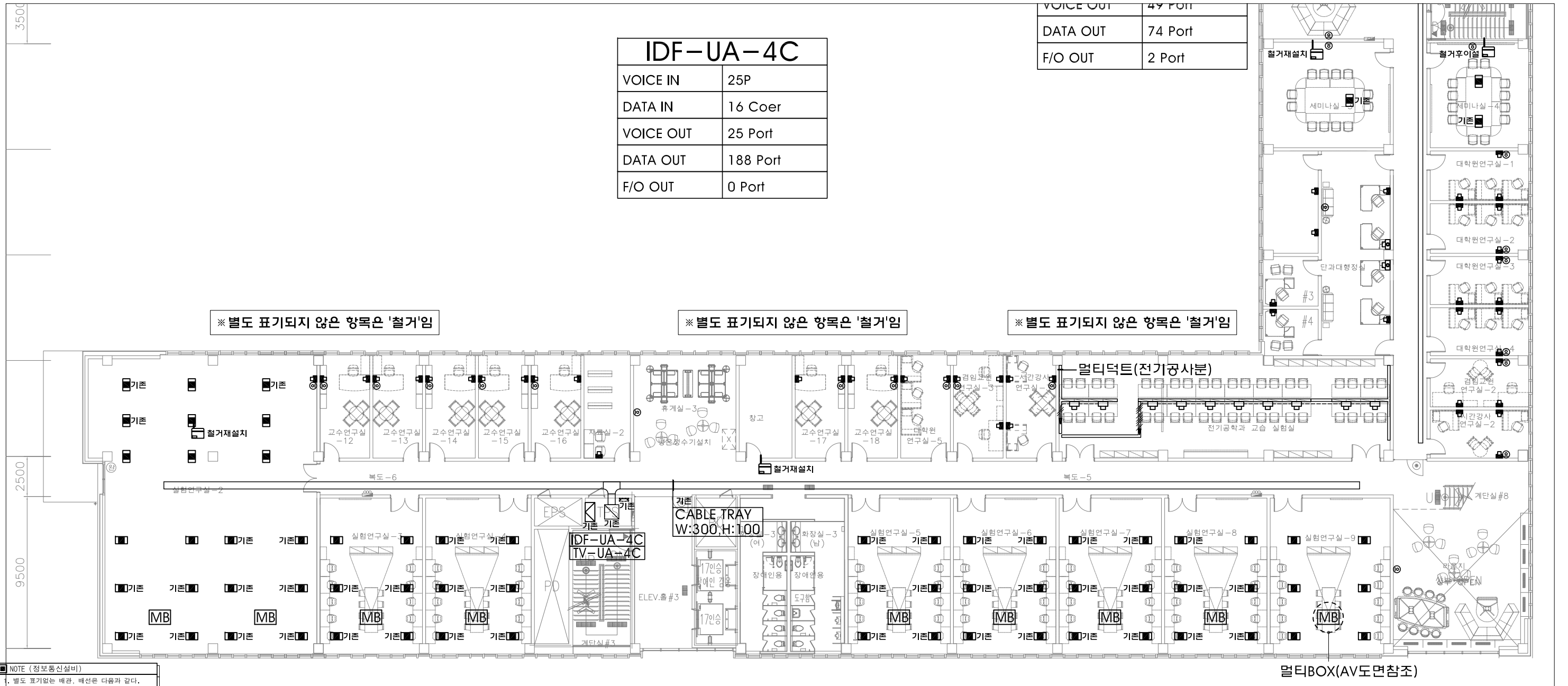

IDF-UA-4C	
VOICE IN	25P
DATA IN	16 Coer
VOICE OUT	25 Port
DATA OUT	188 Port
F/O OUT	0 Port

VOICE OUT	49 Port
DATA OUT	74 Port
F/O OUT	2 Port

※ 별도 표기되지 않은 항목은 '철거임'

※ 별도 표기되지 않은 항목은 '철거임'

※ 별도 표기되지 않은 항목은 '철거임'

- NOTE (정보통신설비)
- 1. 별도 표기없는 배관, 배선은 다음과 같다.
 - *종합배선
 - T : UTP CAT6 0.5mm/4Px2 (16C)
 - D : UTP CAT6 0.5mm/4Px2 (16C)
 - TD : UTP CAT6 0.5mm/4Px2 (16C)
 - TD : UTP CAT6 0.5mm/4Px4 (22C)
 - TD : UTP CAT6 0.5mm/4Px6 (28C)
 - *TV
 - TV : 5C-HFBT x1 (16C)
 - 2. 심벌

SYM	내용
■	SYSTEM BOX(VOICE:1, DATA:2)
■	통신용 MODULAR JACK 2구
●	TV UNIT
■	ACCESS POINT(DATA:1)
■	PC/PC AUDIO/LAN/POWER
 - 3. 정보통신 및 TV 수구의 높이는 콘센트의 설치 높이에 따라 달라질수있다.
 - 4. TV장치실에서 가까운 TV용수구 손으로 손실물이 큰 분배기에 접속한다.
 - 5. CABLE TRAY(DUCT) 내 전선관은 제외한다.

C존 통합배선 및 CATV설비 확대평면도(변경전)

축척 1/250



PROJECT TITLE
SUNY KOREA 4F 환경개선사업

인천광역시 연수구 송도문화로 119-2
한국뉴욕주립대학교

DRAWING TITLE
C존 통합배선 및 CATV설비 확대평면도(변경전)

DRAWING NO. E - 504
CONSULTANT CUNSLTANTNAME

APPROVED BY SC
DRAWN BY GC

SCALE 1 / 250
DATE 2026. 03.

콜라브웍스 건축사사무소 + 정파트너스 아키텍츠

NOTES

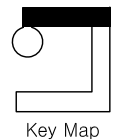

(주) 콜라브웍스건축사사무소

Office 02.2135.2423
Mail info@collab-works.com

S주식회사에스이엔씨
 경기도 화성시 여울로3길 22, 4층
 T:070-8098-6103, F:031-305-7780

전문설계업 1종 제경기화성1-25호
 전문소방시설설계업 제 2023-01-00092호
 엔지니어링활동주체 제 E-10-003501호

대표이사 전상규
 건축전기설비기술사 이진수
 소방기술사 이진수
 공조냉동기계기술사 김광선
 통신기술자 유지웅

PROJECT TITLE
 뉴욕주립대 4층 리모델링공사

DRAWING TITLE
 4층 통합배선 및 CATV설비 배선도 (변경후)

DRAWING NO. E - 505

APPROVED BY
 DRAWN BY

SCALE 1 / 400

DATE
 2026. 03.

CONSULTANT

NOTES

※A존 통합배선 및 CATV설비 확대평면도(변경후)

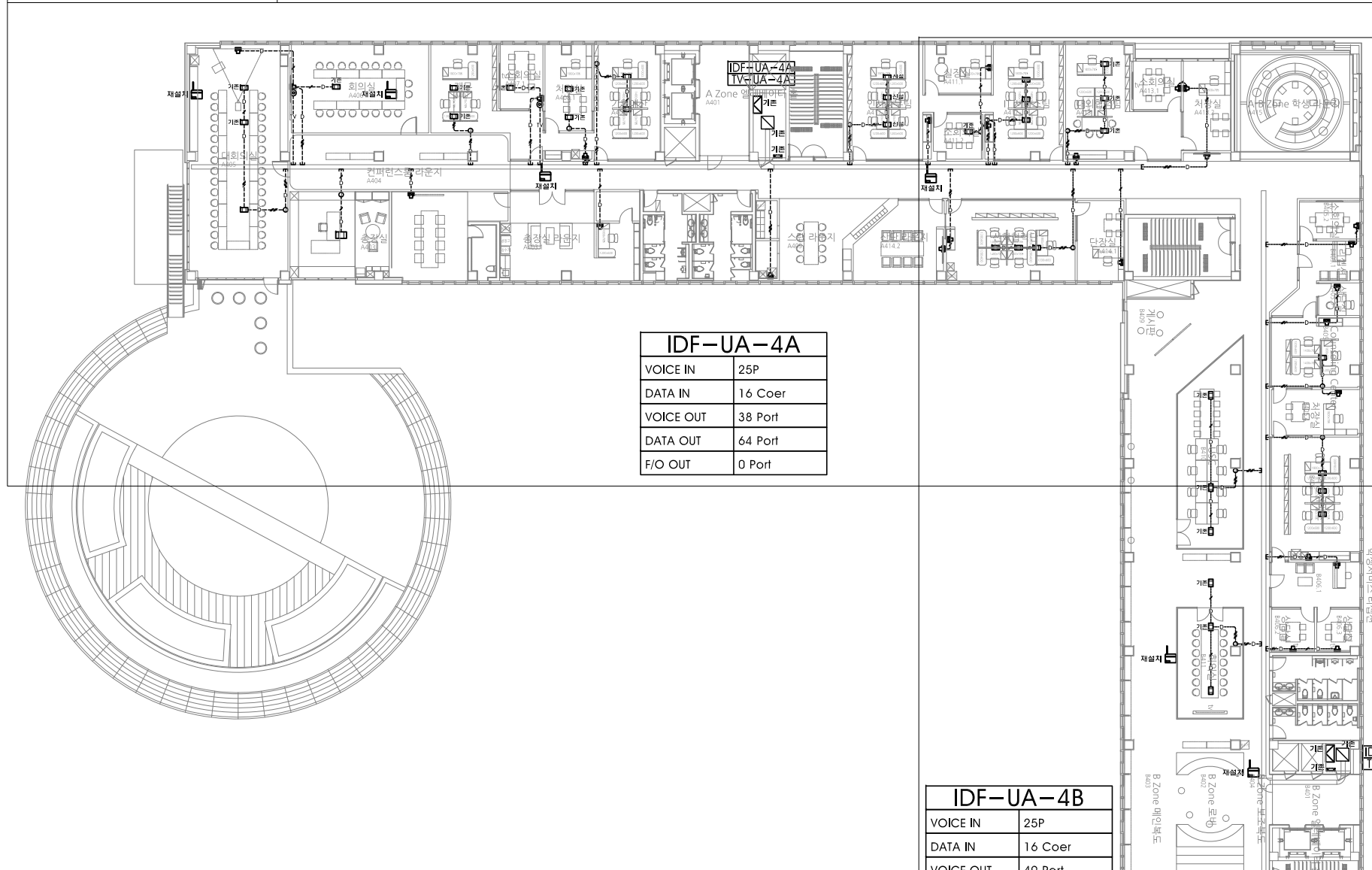

※B존 통합배선 및 CATV설비 확대평면도(변경후)

IDF-UA-4B	
VOICE IN	25P
DATA IN	16 Coer
VOICE OUT	49 Port
DATA OUT	74 Port
F/O OUT	2 Port

IDF-UA-4C	
VOICE IN	25P
DATA IN	16 Coer
VOICE OUT	25 Port
DATA OUT	188 Port
F/O OUT	0 Port

4층 통합배선 및 CATV설비 배선도

축척 1/400

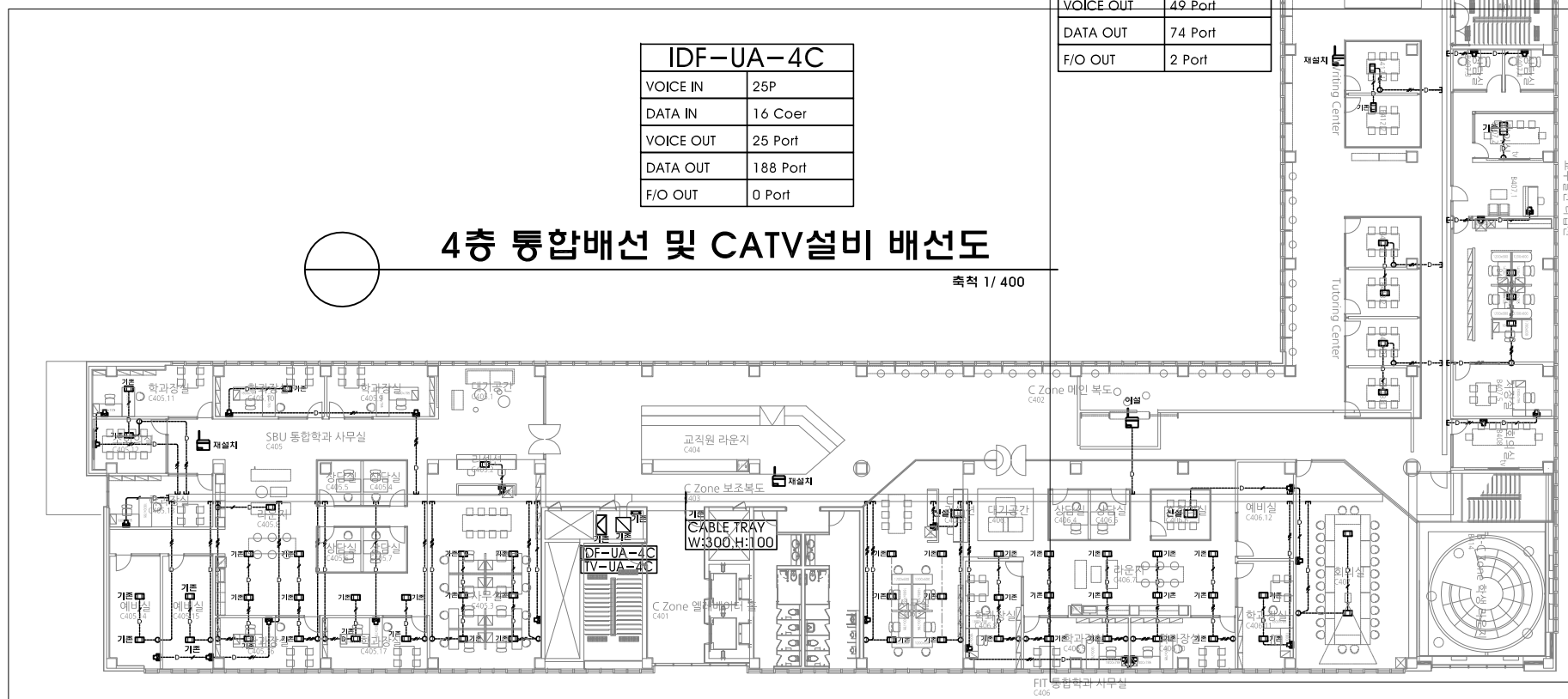

※C존 통합배선 및 CATV설비 확대평면도(변경후)

NOTE (정보통신설비)

- 별도 표기없는 배관, 배선은 다음과 같다.
 *통합배선
 (TEL) — T — : UTP CAT6 0.5mm/4Px2 (16C)
 (DATA) — D — : UTP CAT6 0.5mm/4Px2 (16C)
 (DATA) — D — : UTP CAT6 0.5mm/4Px2 (16C)
 (DATA) — D — : UTP CAT6 0.5mm/4Px4 (22C)
 (DATA) — D — : UTP CAT6 0.5mm/4Px6 (28C)
 *TV — : 5C-HFBT x1 (16C)
- 심벌

SYM	내용
	SYSTEM BOX(VOICE:1, DATA2)
	통신용 MODULAR JACK 2구
	TV UNIT
	ACCESS POINT(DATA:1)
	PC/PC AUDIO/LAN/POWER
- 정보통신 및 TV 수구의 높이는 콘센트의 설치 높이에 따라 달라질수있다.
- TV장치함에서 가까운 TV용수구 순으로 손실율이 큰 분배기에 접속한다.
- CABLE TRAY(DUCT) 내 전선관은 제외한다.

주식회사에스이엔씨
 경기도 화성시 여울로3길 22, 4층
 T:070-8098-6103, F:031-305-7780
 전문설계업 1종 제 경기 화성1-25호
 전문소방시설설계업 제 2023-01-00092호
 엔지니어링활동주체 제 E-10-003501호
 대표이사 전상규
 건축전기설비기술사 이진수
 소방기술사 이진수
 공조냉동기계기술사 김광수
 통신기술자 유지웅

(주) 콜라브웍스건축사사무소

Office 02.2135.2423
 Mail info@collab-works.com

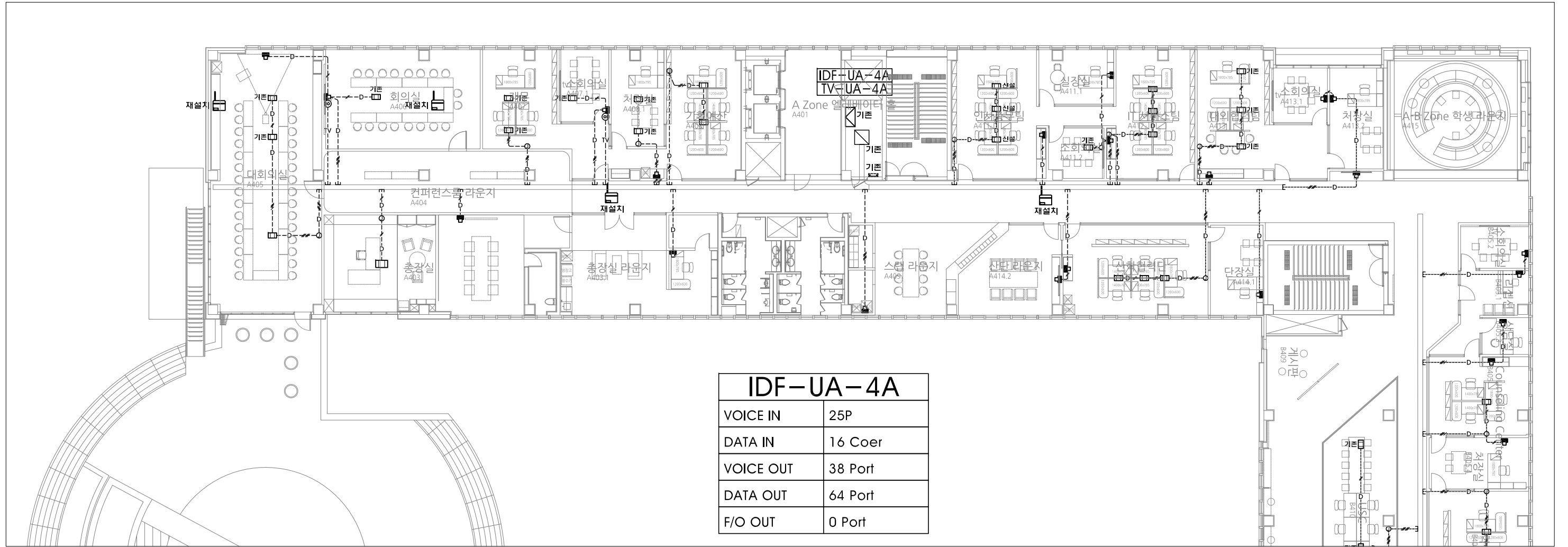

- NOTE (정보통신설비)**
- 별도 표기없는 배관, 배선은 다음과 같다.
 - *통합배선
 - T- : UTP CAT6 0.5mm/4Px2 (16C)
 - D- : UTP CAT6 0.5mm/4Px2 (16C)
 - TD- : UTP CAT6 0.5mm/4Px2 (16C)
 - TD- : UTP CAT6 0.5mm/4Px4 (22C)
 - TD- : UTP CAT6 0.5mm/4Px6 (28C)
 - *TV
 - TV- : 5C-HFBT x1 (16C)
 - 상표

SYM	내용
	SYSTEM BOX(VOICE:1, DATA2)
	통신용 MODULAR JACK 2구
	TV UNIT
	ACCESS POINT(DATA:1)
	PC/PC AUDIO/LAN/POWER
 - 정보통신 및 TV 수구의 높이는 콘센트의 설치 높이에 따라 달라질수있다.
 - TV장치함에서 가까운 TV용수구 순으로 손실율이 큰 분배기에 접속한다.
 - CABLE TRAY(DUCT) 내 전선관은 제외한다.

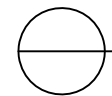

A존 통합배선 및 CATV설비 확대평면도(변경후)

축척 1/250



PROJECT TITLE
SUNY KOREA 4F 환경개선사업

인천광역시 연수구 송도문화로 119-2
한국뉴욕주립대학교

DRAWING TITLE
A존 통합배선 및 CATV설비 확대평면도(변경후)

DRAWING NO. E - 506

CONSULTANT CUNSLTANTNAME

APPROVED BY SC

DRAWN BY GC

SCALE 1 / 250

DATE 2026. 03.

콜라브웍스 건축사사무소 + 정파트너스 아키텍츠

NOTES

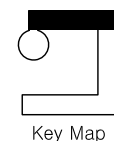

Key Map

S주식회사에스이엔씨
 경기도 화성시 여울로3길 22, 4층
 T:070-8098-6103, F:031-305-7780

전문설계업 1종 제 경기 화성1-25호
 전문소방시설설계업 제 2023-01-00092호
 엔지니어링활동주체 제 E-10-003501호

대표이사 전상규
 건축전기설비기술사 이진수
 소방기술사 이진수
 공조냉동기계기술사 김광선
 통신기술사 유지웅

(주) 콜라브웍스건축사사무소

Office 02.2135.2423
 Mail info@collab-works.com

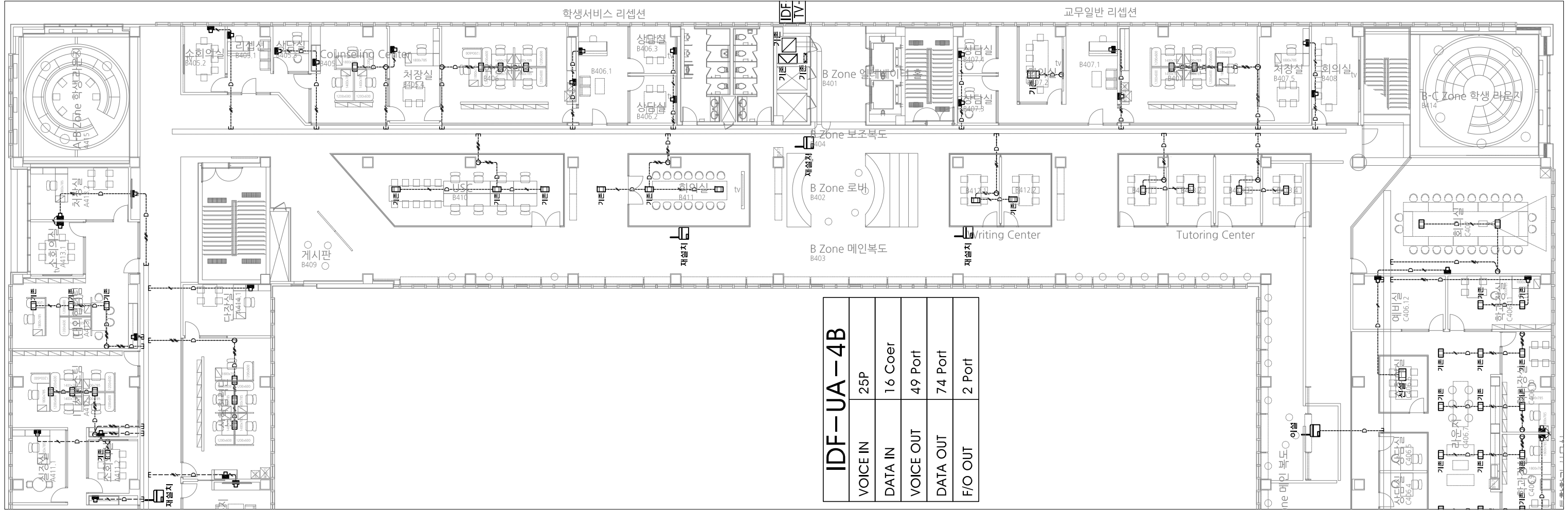

- NOTE (정보통신설비)**
- 별도 표기없는 배관, 배선은 다음과 같다.
 - 통합배선
 - T : UTP CAT6 0.5mm/4Px2 (16C)
 - D : UTP CAT6 0.5mm/4Px2 (16C)
 - TD : UTP CAT6 0.5mm/4Px2 (16C)
 - TD : UTP CAT6 0.5mm/4Px4 (22C)
 - TD : UTP CAT6 0.5mm/4Px6 (28C)
 - TV
 - TV : 5C-HFBT x1 (16C)
 - 상표

SYM	내용
	SYSTEM BOX(VOICE:1, DATA:2)
	통신용 MODULAR JACK 2구
	TV UNIT
	ACCESS POINT(DATA:1)
	PC/PC AUDIO/LAN/POWER
 - 정보통신 및 TV 수구의 높이는 콘센트의 설치 높이에 따라 달라질수있다.
 - TV장치함에서 가까운 TV용수구 순으로 순서들이 큰 분배기에 접속한다.
 - CABLE TRAY(DUCT) 내 전선관은 제외한다.

B존 통합배선 및 CATV설비 확대평면도(변경후)

축척 1/250



PROJECT TITLE
SUNY KOREA 4F 환경개선사업

인천광역시 연수구 송도문화로 119-2
한국뉴욕주립대학교

DRAWING TITLE
B존 통합배선 및 CATV설비 확대평면도(변경후)

DRAWING NO. E - 507

CONSULTANT CUNSLTANTNAME

APPROVED BY SC

DRAWN BY GC

SCALE 1 / 250

DATE 2026. 03.

콜라브웍스 건축사사무소 + 정파트너스 아키텍츠

NOTES

-

-

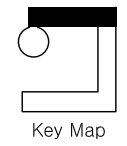

Key Map

S주식회사에스이엔씨
 경기도 화성시 여울로3길 22, 4층
 T:070-8098-6103, F:031-305-7780

전문설계업 1종 제 경기 화성1-25호
 전문소방시설설계업 제 2023-01-00092호
 엔지니어링활동주체 제 E-10-003501호

대표이사 전 상 규
 건축전기설비기술사 이 진 수
 소방기술사 이 진 수
 공조냉동기계기술사 김 광 선
 통신기술사 유 지 영

(주) 콜라브웍스건축사사무소

Office 02.2135.2423
 Mail info@collab-works.com

IDF-UA-4C	
VOICE IN	25P
DATA IN	16 Coer
VOICE OUT	25 Port
DATA OUT	188 Port
F/O OUT	0 Port

DATA OUT	74 Port
F/O OUT	2 Port

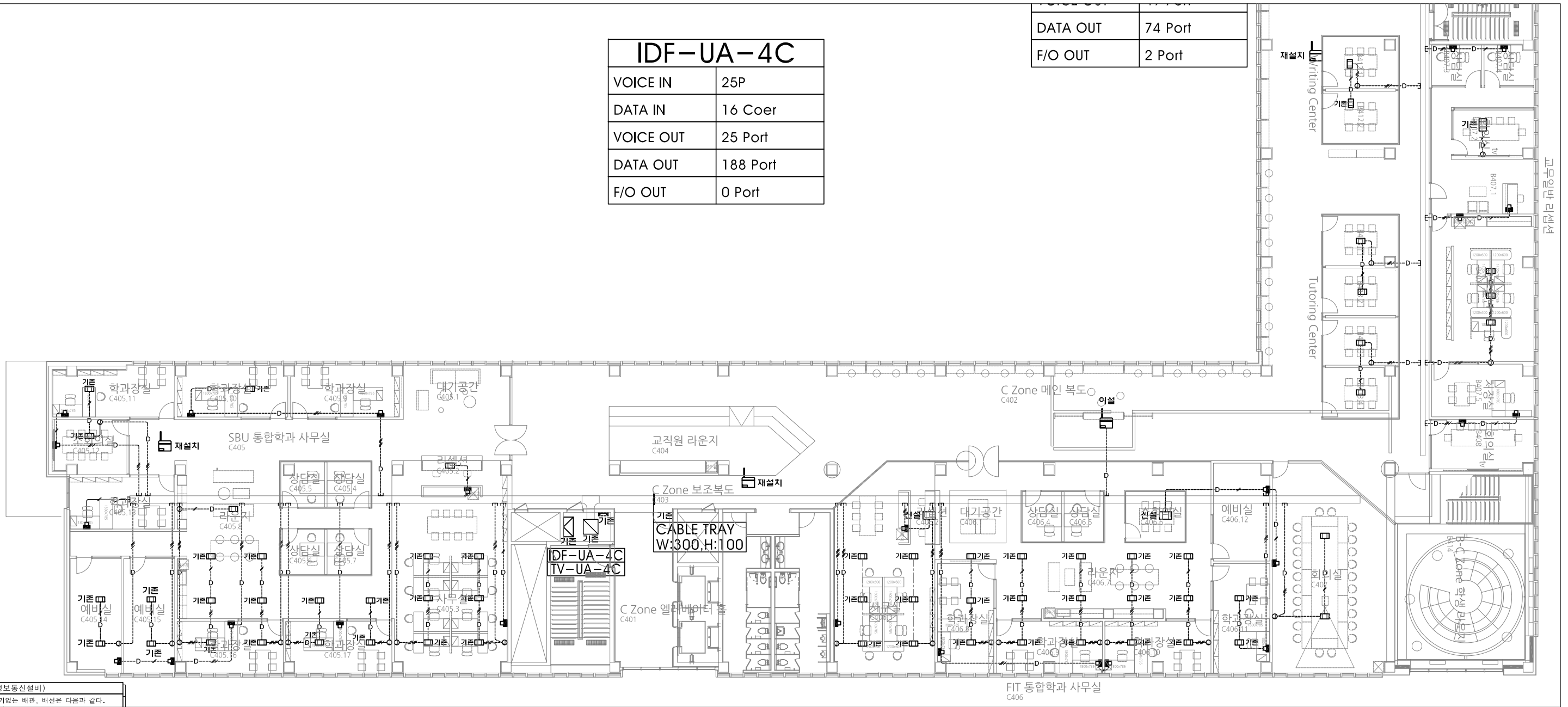

- NOTE (정보통신설비)
- 1. 별도 표기없는 배관, 배선은 다음과 같다.
 - *통합배선
 - T : UTP CAT6 0.5mm/4Px2 (16C)
 - D : UTP CAT6 0.5mm/4Px2 (16C)
 - TD : UTP CAT6 0.5mm/4Px2 (16C)
 - TD : UTP CAT6 0.5mm/4Px4 (22C)
 - TD : UTP CAT6 0.5mm/4Px6 (28C)
 - *TV
 - TV : 5C-HFBT x1 (16C)
 - 2. 심벌

SYM	내용
	SYSTEM BOX(VOICE:1, DATA:2)
	통신용 MODULAR JACK 2구
	TV UNIT
	ACCESS POINT(DATA:1)
	PC/PC AUDIO/LAN/POWER
 - 3. 정보통신 및 TV 수구의 높이는 콘센트의 설치 높이에 따라 달라질수있다.
 - 4. TV장치함에서 가까운 TV용수구 순으로 손실율이 큰 분배기에 접속한다.
 - 5. CABLE TRAY(DUCT) 내 전선관은 제외한다.

C존 통합배선 및 CATV설비 확대평면도(변경후)

축척 1/250



PROJECT TITLE
SUNY KOREA 4F 환경개선사업

인천광역시 연수구 송도문화로 119-2
한국뉴욕주립대학교

DRAWING TITLE
C존 통합배선 및 CATV설비 확대평면도(변경후)

DRAWING NO. E - 508

CONSULTANT CUNSLTANTNAME

APPROVED BY SC

DRAWN BY GC

SCALE 1 / 250

DATE 2026. 03.

콜라브웍스 건축사사무소 + 정파트너스 아키텍츠

NOTES

-

-

S주식회사에스이엔씨

경기도 화성시 여울로3길 22, 4층
T:070-8098-6103, F:031-305-7780

전문설계업 1종 제 경기 화성1-25호
전문소방시설설계업 제 2023-01-00092호
엔지니어링활동주체 제 E-10-003501호

대표이사 전상규
건축전기설비기술사 이진수
소방기술사 이진수
공조냉동기계기술사 김광선
통신기술사 자유지영

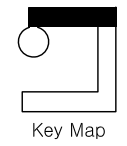

(주) 콜라브웍스건축사사무소

Office 02.2135.2423
Mail info@collab-works.com

PROJECT TITLE
 뉴욕주립대 4층 리모델링공사

DRAWING TITLE
 4층 전관방송설비 배선도 (변경진)

DRAWING NO. E - 601

APPROVED BY
 DRAWN BY

SCALE 1 / 400

DATE

2026. 03.

CONSULTANT

NOTES

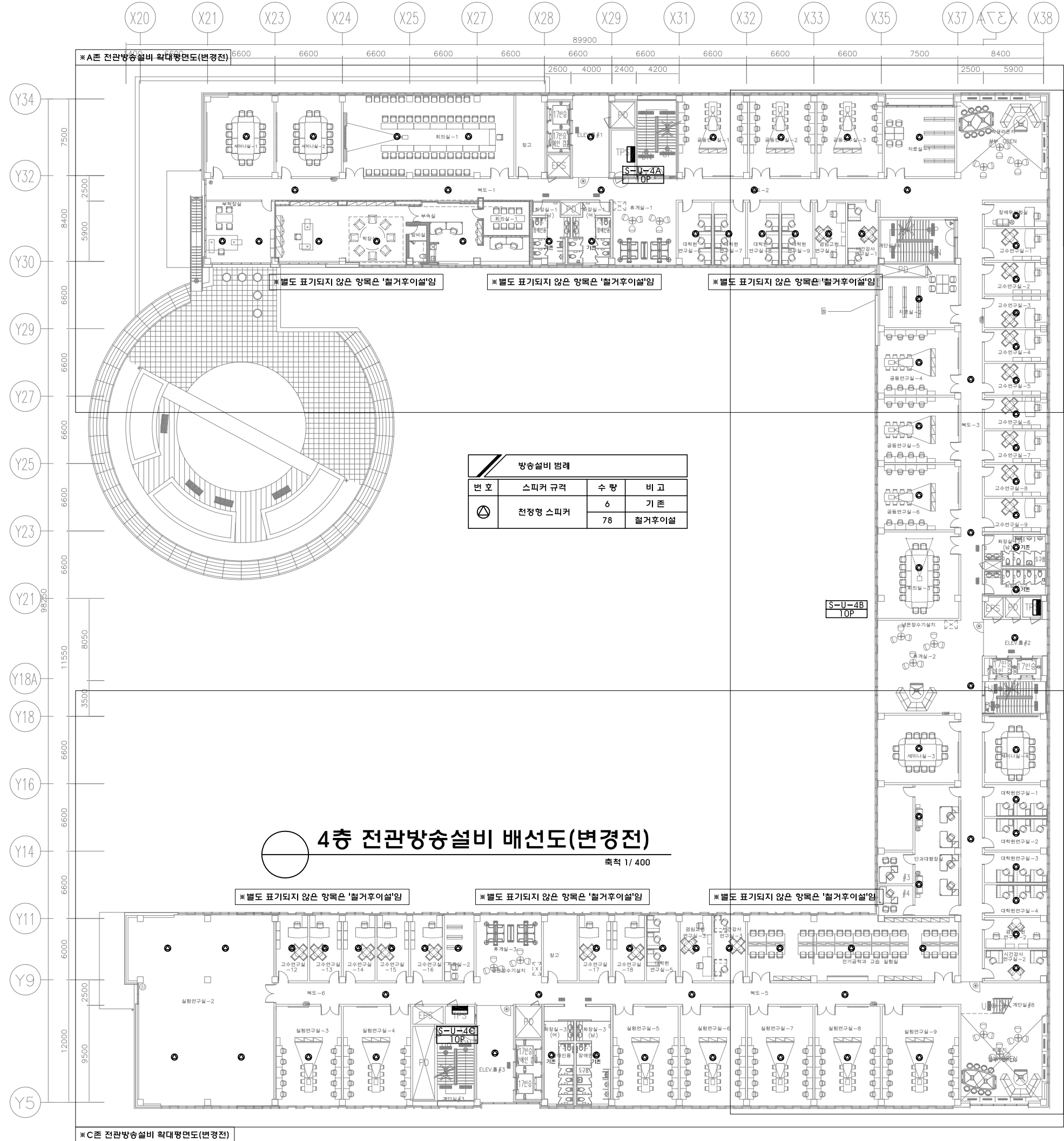

주식회사에스이엔씨
 경기도 화성시 여울로3길 22, 4층
 T:070-8098-6103, F:031-305-7780

전문설계업 1종 제경기화성1-25호
 전문소방시설설계업 제 2023-01-00092호
 엔지니어링활동주체 제 E-10-003501호

대표이사 전상규
 건축전기설비기술사 이진수
 소방기술사 이진수
 공조냉동기계기술사 김광수
 통신기술자 유지웅

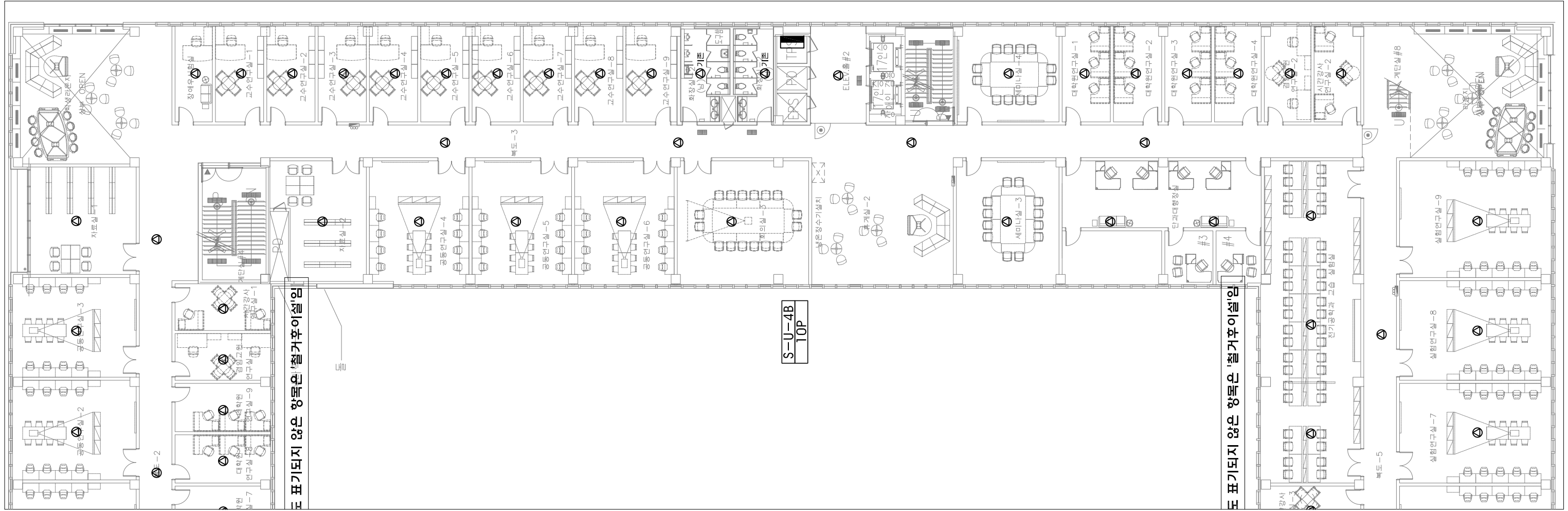

○ **B존 전관방송설비 확대평면도(변경전)**

축척 1 / 250



PROJECT TITLE
SUNY KOREA 4F 환경개선사업

인천광역시 연수구 송도문화로 119-2
한국뉴욕주립대학교

DRAWING TITLE
B존 전관방송설비 확대평면도(변경전)

DRAWING NO. E - 603

CONSULTANT CUNSLTANTNAME

APPROVED BY SC

DRAWN BY GC

SCALE 1 / 250

DATE 2026. 03.

콜라브웍스 건축사사무소 + 정파트너스 아키텍츠

NOTES

-

-

S주식회사에스이엔씨
 경기도 화성시 여울로3길 22, 4층
 T:070-8098-6103, F:031-305-7780

전문설계업 1종 제 경기 화성1-25호
 전문소방시설설계업 제 2023-01-00092호
 엔지니어링활동주체 제 E-10-003501호

대표이사 전 상 규
 건축전기설비기술사 이 진 수
 소방기술사 이 진 수
 공조냉동기계기술사 김 광 선
 통신기술사 유 지 응

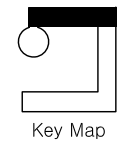

Key Map

(주) 콜라브웍스건축사사무소

Office 02.2135.2423
 Mail info@collab-works.com

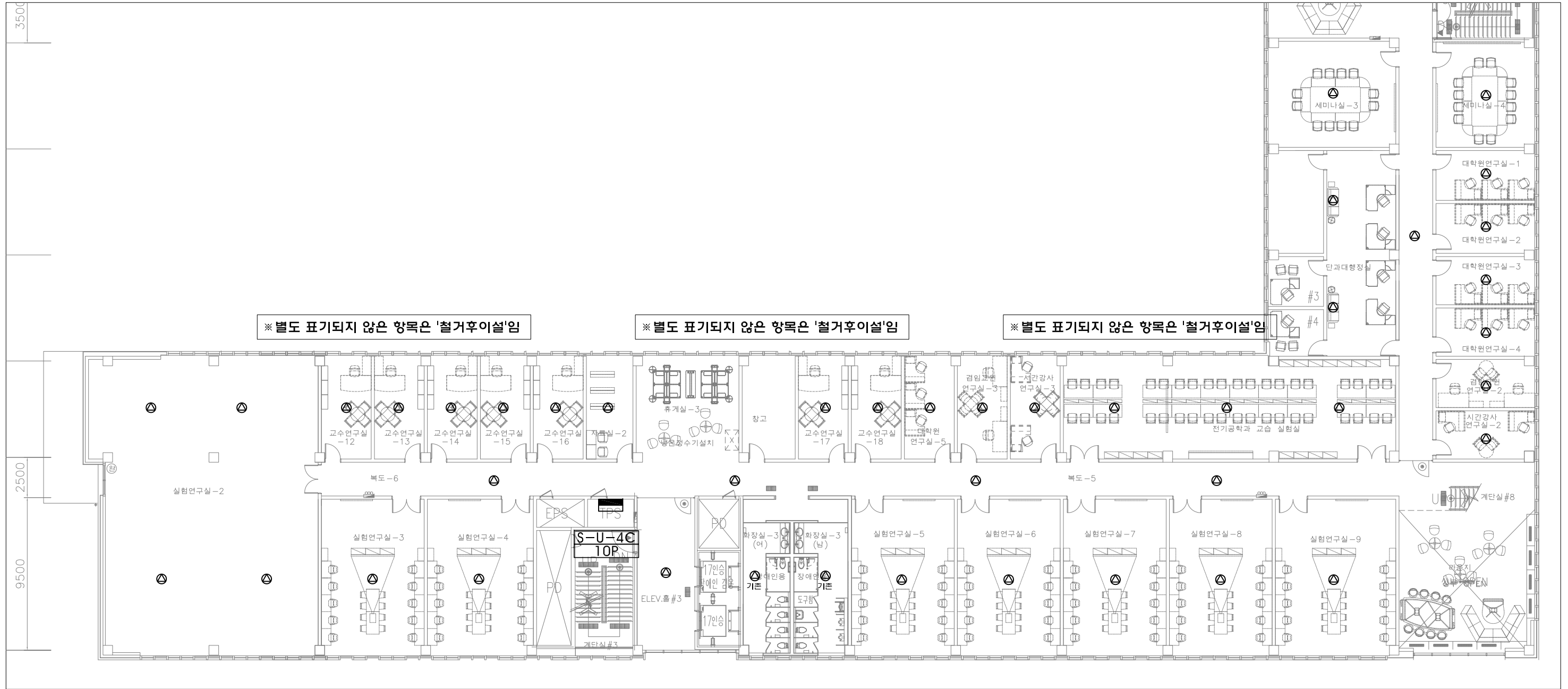

○ C존 전관방송설비 확대평면도(변경전) 축척 1/250



PROJECT TITLE
SUNY KOREA 4F 환경개선사업

인천광역시 연수구 송도문화로 119-2
한국뉴욕주립대학교

DRAWING TITLE
C존 전관방송설비 확대평면도(변경전)

DRAWING NO. E-604
CONSULTANT CUNSLTANTNAME

APPROVED BY SC
DRAWN BY GC

SCALE 1 / 250
DATE 2026. 03.

콜라브웍스 건축사사무소 + 정파트너스 아키텍츠

NOTES
-

S주식회사에스이엔씨
 경기도 화성시 여울로3길 22, 4층
 T:070-8098-6103, F:031-305-7780

전문설계업 1종 제경기화성1-25호
 전문소방시설설계업 제 2023-01-00092호
 엔지니어링활동주체 제 E-10-003501호

대표이사 전상규
 건축전기설비기술사 이진수
 소방기술사 이진수
 공조냉동기계기술사 김광선
 통신기술자 유지웅

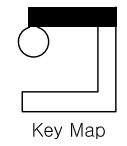

(주) 콜라브웍스건축사사무소

Office 02.2135.2423
 Mail info@collab-works.com

※ A존 전관방송설비 확대평면도(변경후)

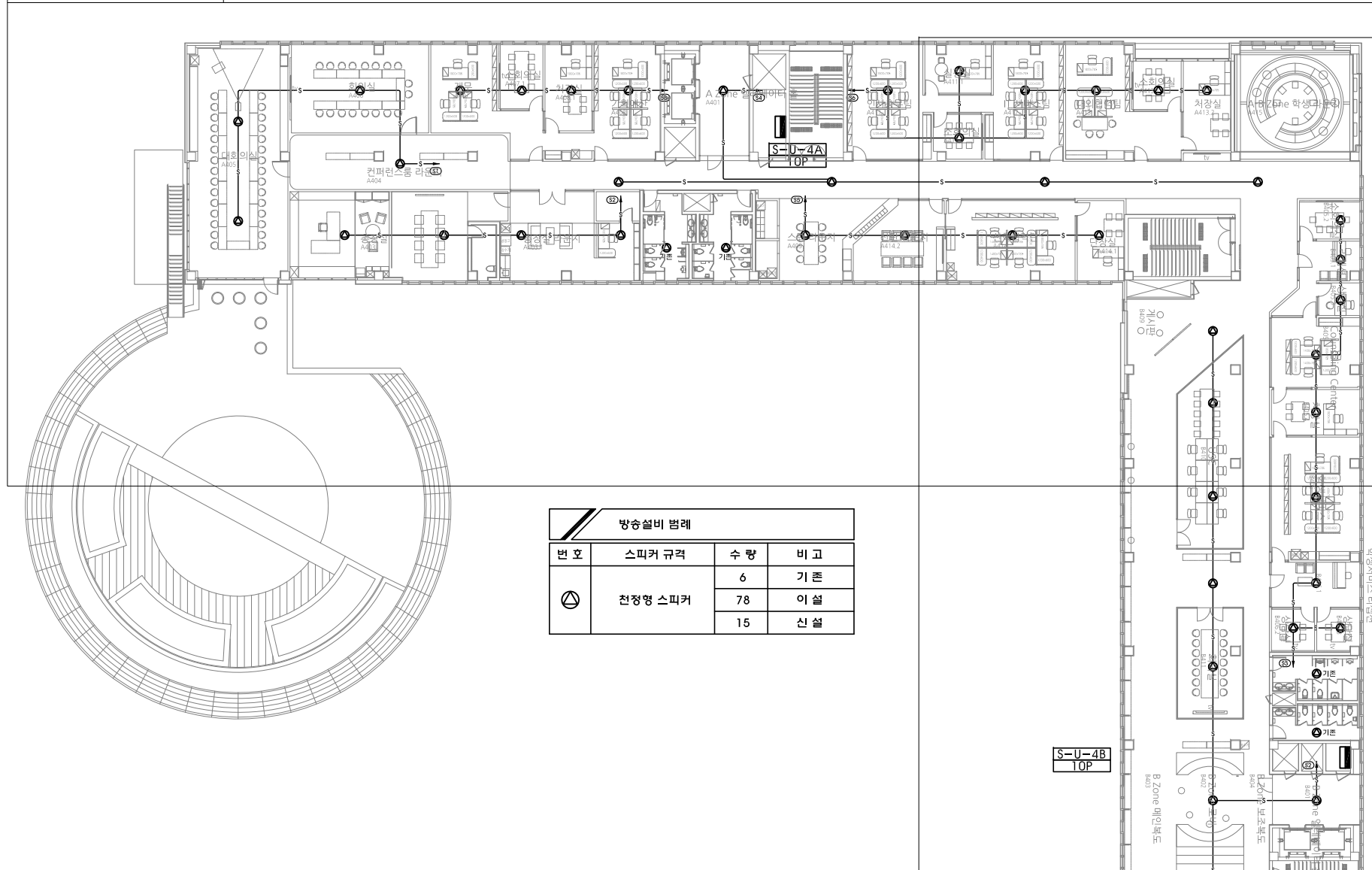

※ B존 전관방송설비 확대평면도(변경후)

※ C존 전관방송설비 확대평면도(변경후)

4층 전관방송설비 배선도(변경후)
 축척 1/400

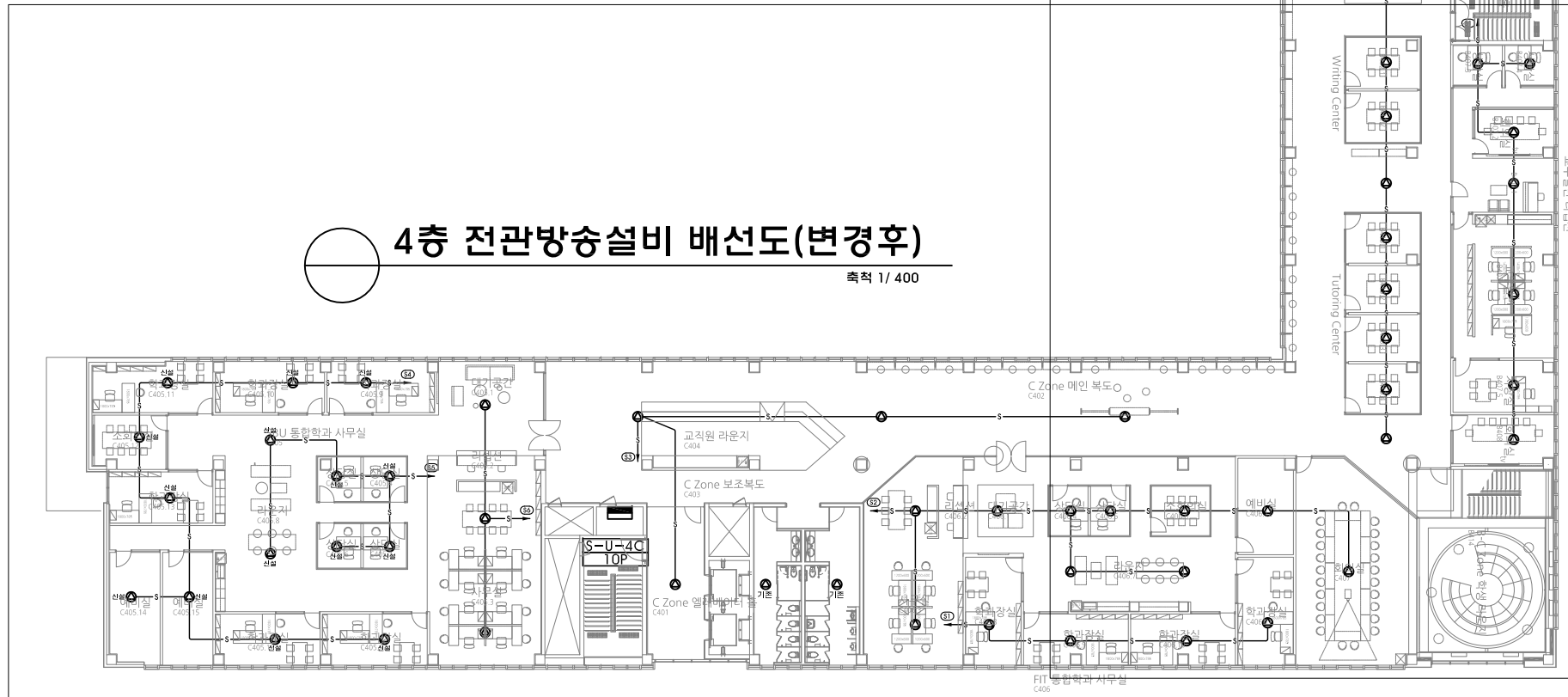

※ C존 전관방송설비 확대평면도(변경후)

Legend

Symbol	Description	Remark
⊙	Data Receiver	
⊙	방송 단자반	
⊙	Remote AMP	
⊙	Ceiling Speaker (1W)	
⊙	Ceiling Speaker (3W)	
⊙	Wall Speaker (3W)	
⊙	Column Speaker (10W)	
⊙	ATT(음량조절기)	

Cable Schedule

Symbol	Cable & Conduit	Remark
—S—	HIV 1.5mm x 2 (16C)	
—S—	HIV 1.5mm x 3 (16C)	
—S—	HIV 1.5mm x 4 (16C)	
—S—	HIV 1.5mm x 5 (22C)	
—S—	HIV 1.5mm x 6 (22C)	

주식회사에스이엔씨
 경기도 화성시 여울로3길 22, 4층
 T:070-8098-6103, F:031-305-7780
 전문설계업 1종 제 경기 화성1-25호
 전문소방시설설계업 제 2023-01-00092호
 엔지니어링활동주체 제 E-10-003501호
 대표이사 전상규
 건축전기설비기술사 이진수
 소방기술사 이진수
 공조냉동기계기술사 김광수
 통신기술사 유지영

(주) 콜라브웍스건축사사무소

Office 02.2135.2423
 Mail info@collab-works.com

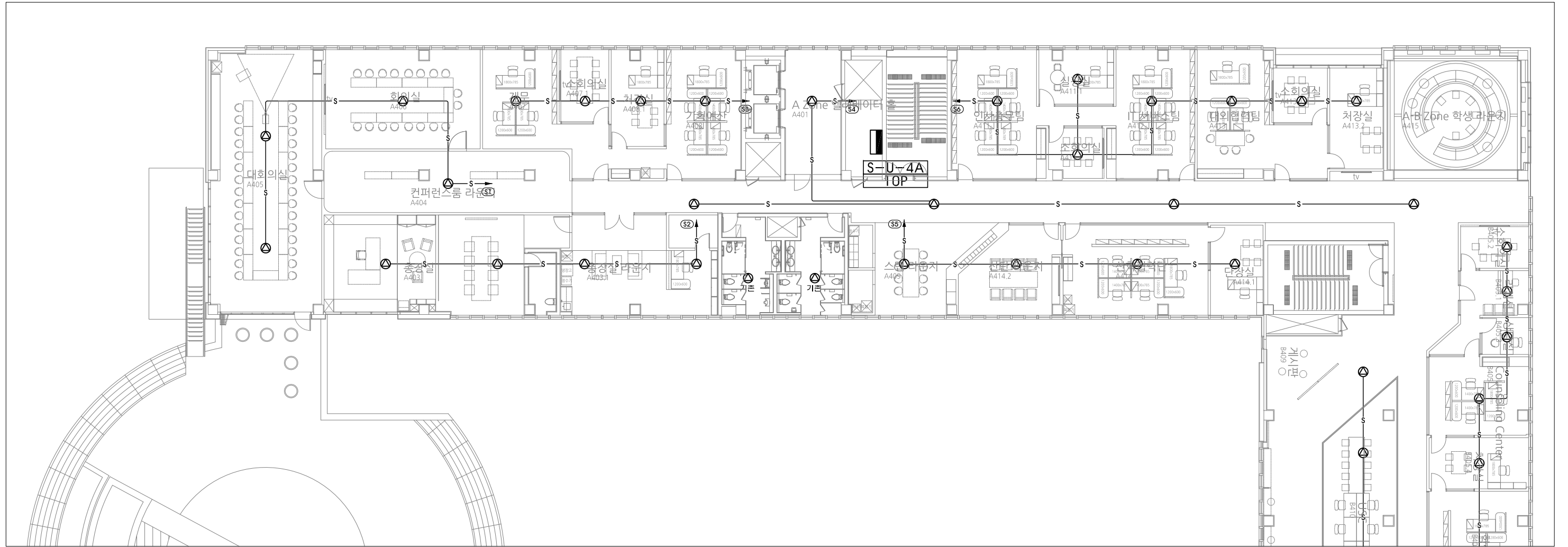

○
A존 전관방송설비 확대평면도(변경후)

축척 1/250



PROJECT TITLE
SUNY KOREA 4F 환경개선사업

인천광역시 연수구 송도문화로 119-2
한국뉴욕주립대학교

DRAWING TITLE
A존 전관방송설비 확대평면도(변경후)

DRAWING NO. E - 606

CONSULTANT CUNSLTANTNAME

APPROVED BY SC

DRAWN BY GC

SCALE 1 / 250

DATE 2026. 03.

콜라브웍스 건축사사무소 + 정파트너스 아키텍츠

NOTES

-

-

S주식회사에스이엔씨
 경기도 화성시 여울로3길 22, 4층
 T:070-8098-6103, F:031-305-7780

전문설계업 1종 제 경기 화성1-25호
 전문소방시설설계업 제 2023-01-00092호
 엔지니어링활동주체 제 E-10-003501호

대표이사 전 상 규
 건축전기설비기술사 이 진 수
 소방기술사 이 진 수
 공조냉동기계기술사 김 광 선
 통신기술사 유 지 응

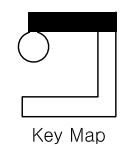

Key Map

(주) 콜라브웍스건축사사무소

Office 02.2135.2423
 Mail info@collab-works.com

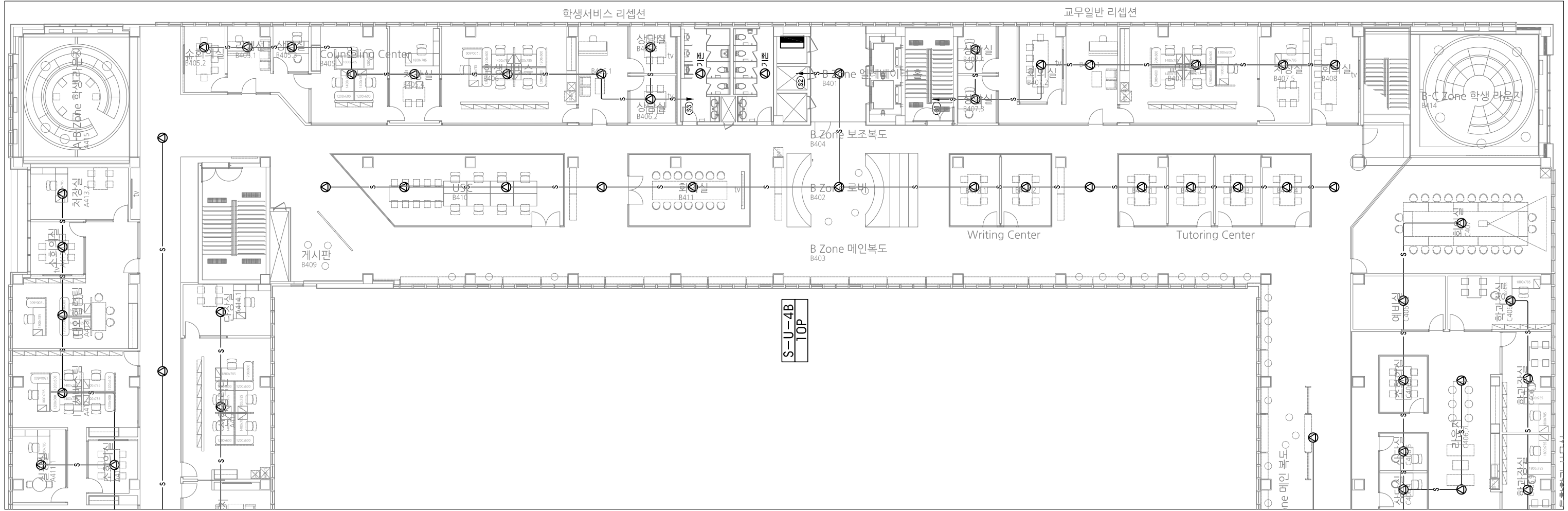

○ **B존 전관방승설비 확대평면도(변경후)**

축척 1 / 250



PROJECT TITLE
SUNY KOREA 4F 환경개선사업

인천광역시 연수구 송도문화로 119-2
한국뉴우주립대학교

DRAWING TITLE
B존 전관방승설비 확대평면도(변경후)

DRAWING NO. E - 607

CONSULTANT CUNSLTANTNAME

APPROVED BY SC

DRAWN BY GC

SCALE 1 / 250

DATE 2026. 03.

콜라브웍스 건축사사무소 + 정파트너스 아키텍츠

NOTES

-

-

S 주식회사에스이엔씨
 경기도 화성시 여울로3길 22, 4층
 T:070-8098-6103, F:031-305-7780

전문설계업 1종 제 경기 화성1-25호
 전문소방시설설계업 제 2023-01-00092호
 엔지니어링활동주체 제 E-10-003501호

대표이사 전 상 규
 건축전기설비기술사 이 진 수
 소방기술사 이 진 수
 공조냉동기계기술사 김 광 선
 통신기술사 유 지 응

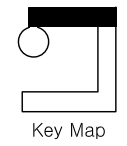

Key Map

(주) 콜라브웍스건축사사무소

Office 02.2135.2423
 Mail info@collab-works.com

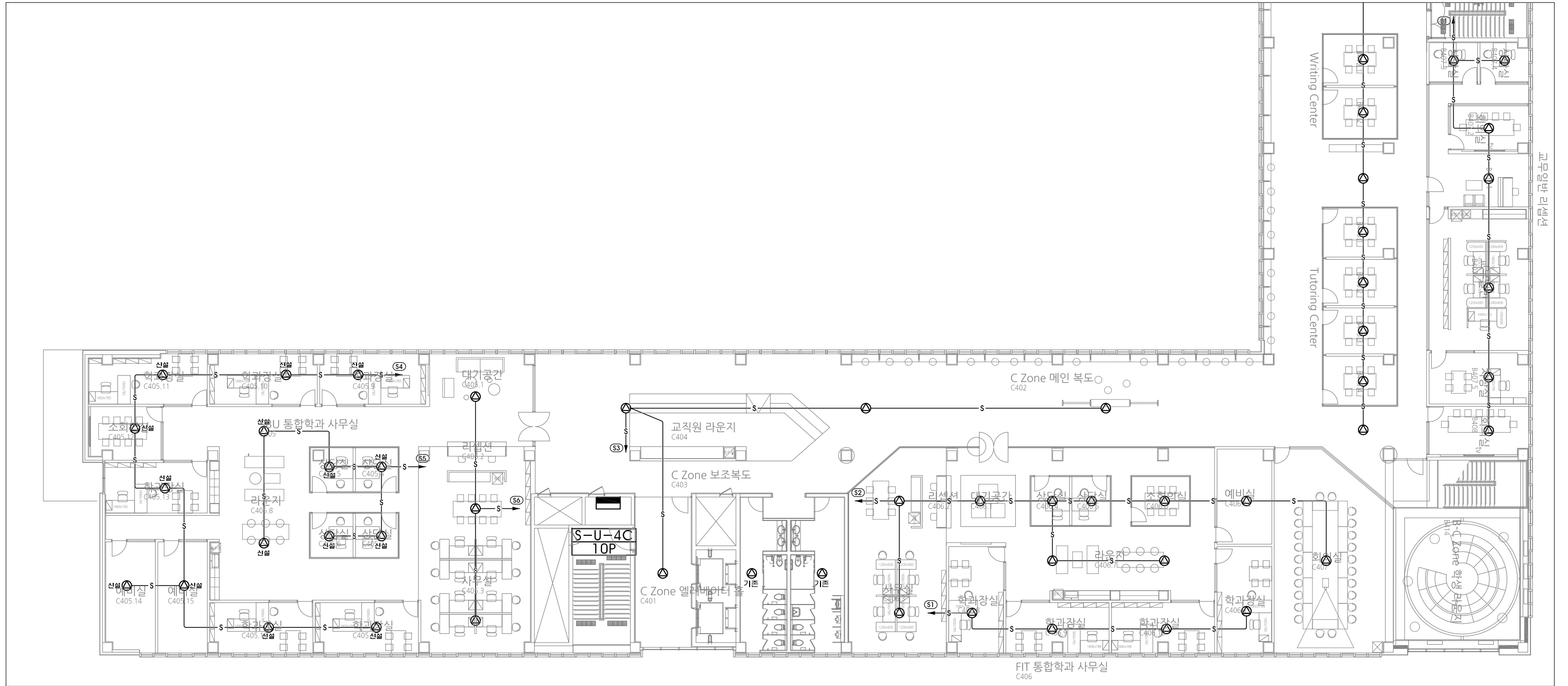

C존 전관방송설비 확대평면도(변경후)

축척 1/250



PROJECT TITLE
SUNY KOREA 4F 환경개선사업

인천광역시 연수구 송도문화로 119-2
한국뉴욕주립대학교

DRAWING TITLE
C존 전관방송설비 확대평면도(변경후)

DRAWING NO. E-608

CONSULTANT CUNSLTANTNAME

APPROVED BY SC

DRAWN BY GC

SCALE 1 / 250

DATE 2026. 03.

콜라브웍스 건축사사무소 + 정파트너스 아키텍츠

NOTES

-

-

S주식회사에스이엔씨
 경기도 화성시 여울로3길 22, 4층
 T:070-8098-6103, F:031-305-7780

전문설계업 1종 제 경기 화성1-25호
 전문소방시설설계업 제 2023-01-00092호
 엔지니어링활동주체 제 E-10-003501호

대표이사 전상규
 건축전기설비기술사 이진수
 소방기술사 이진수
 공조냉동기계기술사 김광선
 통신기술사 유지영

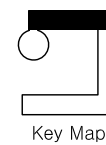

Key Map

(주) 콜라브웍스건축사사무소

Office 02.2135.2423
 Mail info@collab-works.com

PROJECT TITLE
 뉴욕주립대 4층 리모델링공사

DRAWING TITLE
 4층 AV설비 평면도
 (변경전)

DRAWING NO. E - 701

APPROVED BY
 DRAWN BY

SCALE 1 / 400

DATE
 2026. 03.

CONSULTANT

NOTES

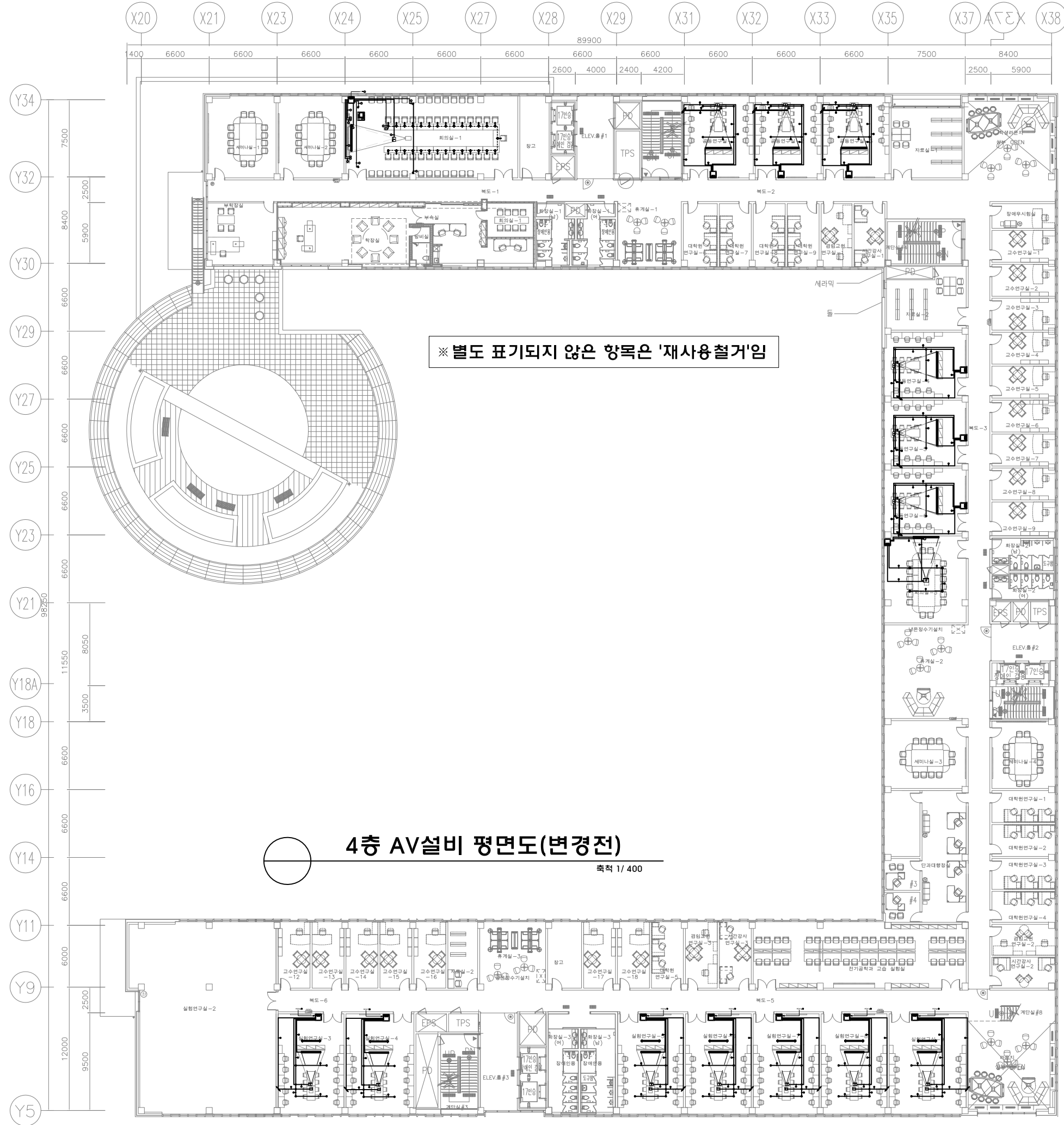

4층 AV설비 평면도(변경전)

축척 1/400

주식회사에스이엔씨
 경기도 화성시 여울로3길 22, 4층
 T:070-8098-6103, F:031-305-7780

전문설계업 1종 제 경기 화성1-25호
 전문소방시설설계업 제 2023-01-00092호
 엔지니어링활동주체 제 E-10-003501호

대표이사 전상규
 건축전기설비기술사 이진수
 소방기술사 이진수
 공조냉동기계기술사 김광수
 통신기술자 유지웅

(주) 콜라브웍스건축사사무소

Office 02.2135.2423
 Mail info@collab-works.com

PROJECT TITLE
 뉴욕주립대 4층 리모델링공사

DRAWING TITLE
 4층 AV설비 평면도
 (변경후)

DRAWING NO. E-702

APPROVED BY
 DRAWN BY

SCALE 1 / 400

DATE
 2026. 03.

CONSULTANT

NOTES

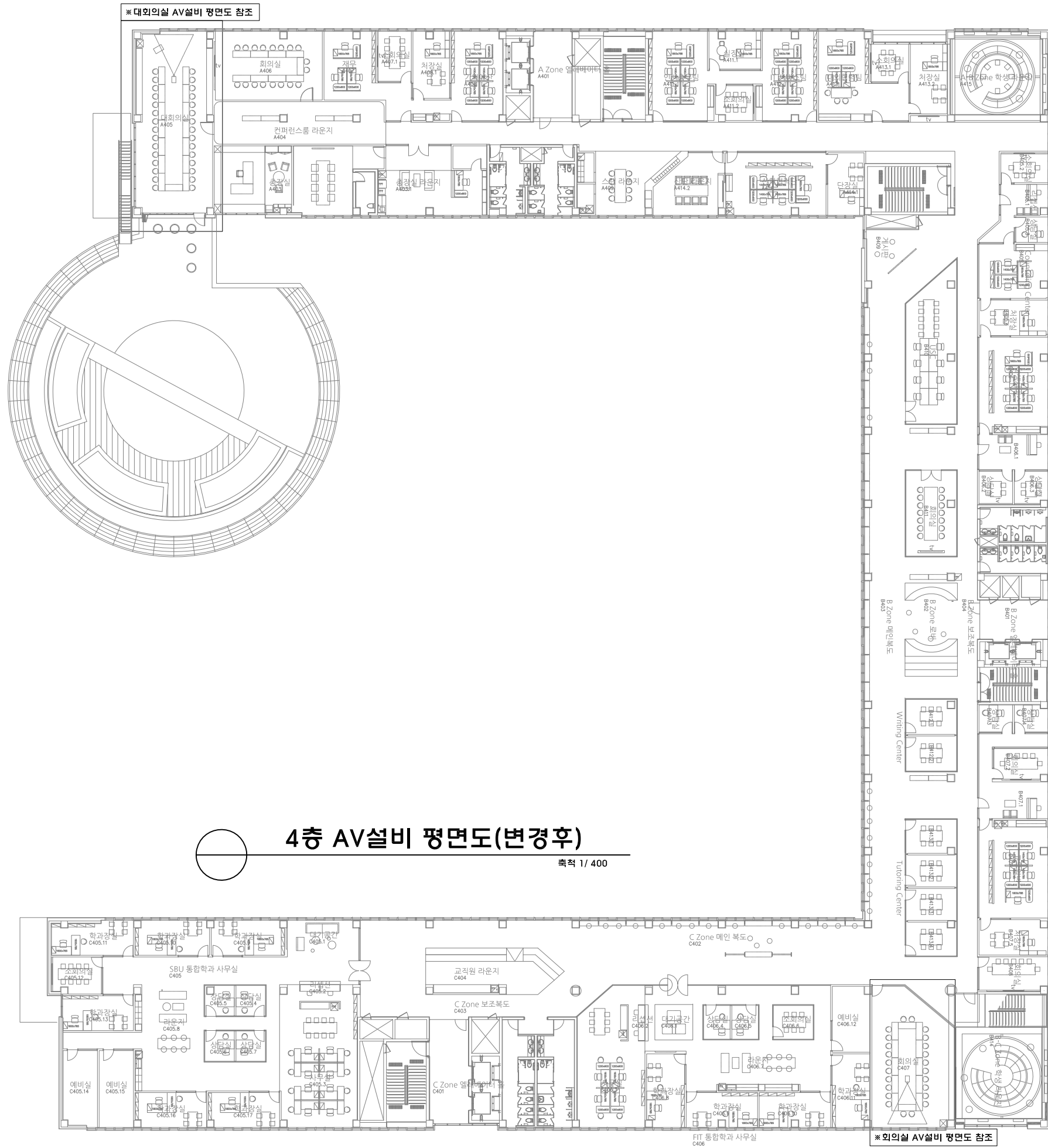

4층 AV설비 평면도(변경후)
 축척 1 / 400

주식회사에스이엔씨
 경기도 화성시 여울로3길 22, 4층
 T:070-8098-6103, F:031-305-7780

전문설계업 1종 제 경기 화성1-25호
 전문소방시설설계업 제 2023-01-00092호
 엔지니어링활동주체 제 E-10-003501호

대표이사 전상규
 건축전기설비기술사 이진수
 소방기술사 이진수
 공조냉동기계기술사 김광선
 통신기술자 유지웅

(주) 콜라브웍스건축사사무소
 Office 02.2135.2423
 Mail info@collab-works.com

PROJECT TITLE
 뉴욕주립대 4층 리모델링공사

DRAWING TITLE
 대회의실 AV설비 평면도

DRAWING NO. E - 703

APPROVED BY
 DRAWN BY

SCALE 1 / 100

DATE

2026. 03.

CONSULTANT

NOTES

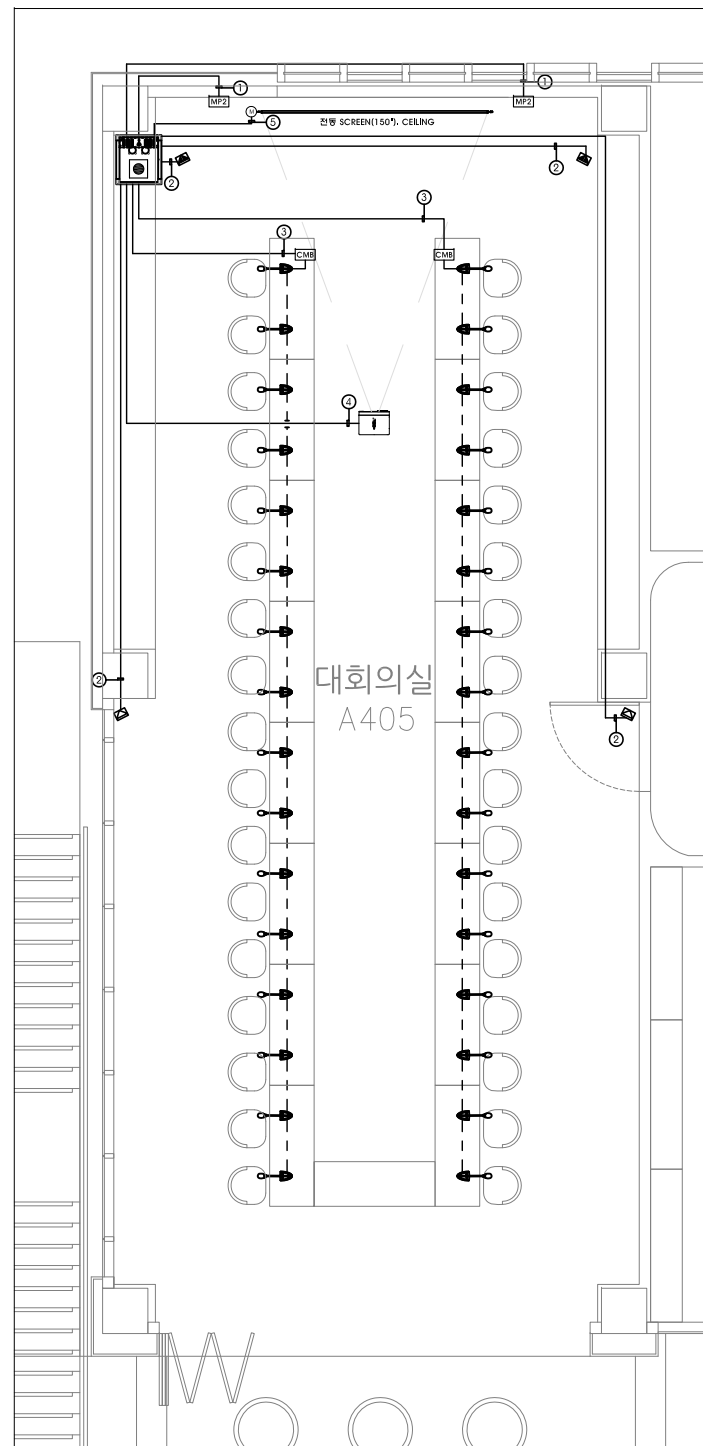

NOTE

SYMBOL	기호명
	SPEAKER (150W), CEILING
	MIC JACK PLATE (2CCT), FL+0.3M
	회의용 MIC JACK BOX [RJ45 1CH], FLOOR
	PC JACK PLATE, FL+0.3M
	LASER PROJECTOR, CEILING
	전통 SCREEN(150\"/>

NOTE

번호	배선	비고
1	L-2E5 x 2L (16C)	MIC LINE
		MIC JACK BOX <-> RACK
2	2S9F x 1L (16C)	SPEAKER LINE
		SPEAKER <-> RACK
3	STP CAT.5e 4P x 1L (16C)	DATA LINE
		회의용 MIC <-> RACK
4	F-CVV 2.5SQ/3C x 2L (28C)	POWER LINE
		HDMI (ver2.0) CABLE x 1L (36C)
		PROJECTOR <-> RACK
5	F-CVV 2.5SQ/3C x 1L (22C)	POWER LINE
		전통 SCREEN <-> RACK

- * 벽부에 설치되는 장비들은 현장 여건에 따라 높이가 다소 변동 될 수 있음.
- * AV설비 RACK의 전원은 전기공사부분으로 별도로 공급 요청.
- * 접지는 방충용 단독접지 또는 원점지 단자함에서 직접연결 요청.
- * 배관배선은 통신공사분이며,
- * 현장 협의에 의해 배관, 배선의 타입은 변경 될 수 있음.

대회의실 AV설비 평면도

축척 1/100

주식회사에스이엔씨
 경기도 화성시 여울로3길 22, 4층
 T:070-8098-6103, F:031-305-7780
 전문설계업 1종 제 경기 화성1-25호
 전문소방시설설계업 제 2023-01-00092호
 엔지니어링활동주체 제 E-10-003501호
 대표이사 전상규
 건축전기설비기술사 이진수
 소방기술사 이진수
 공조냉동기계기술사 김광선
 통신기술자 유지웅

(주) 콜라브웍스건축사사무소

Office 02.2135.2423
 Mail info@collab-works.com

PROJECT TITLE
 뉴욕주립대 4층 리모델링공사

DRAWING TITLE
 대회의실 AV설비 구성도

DRAWING NO. E - 704

APPROVED BY
 DRAWN BY

SCALE 1 / NONE

DATE
 2026. 03.

CONSULTANT

NOTES

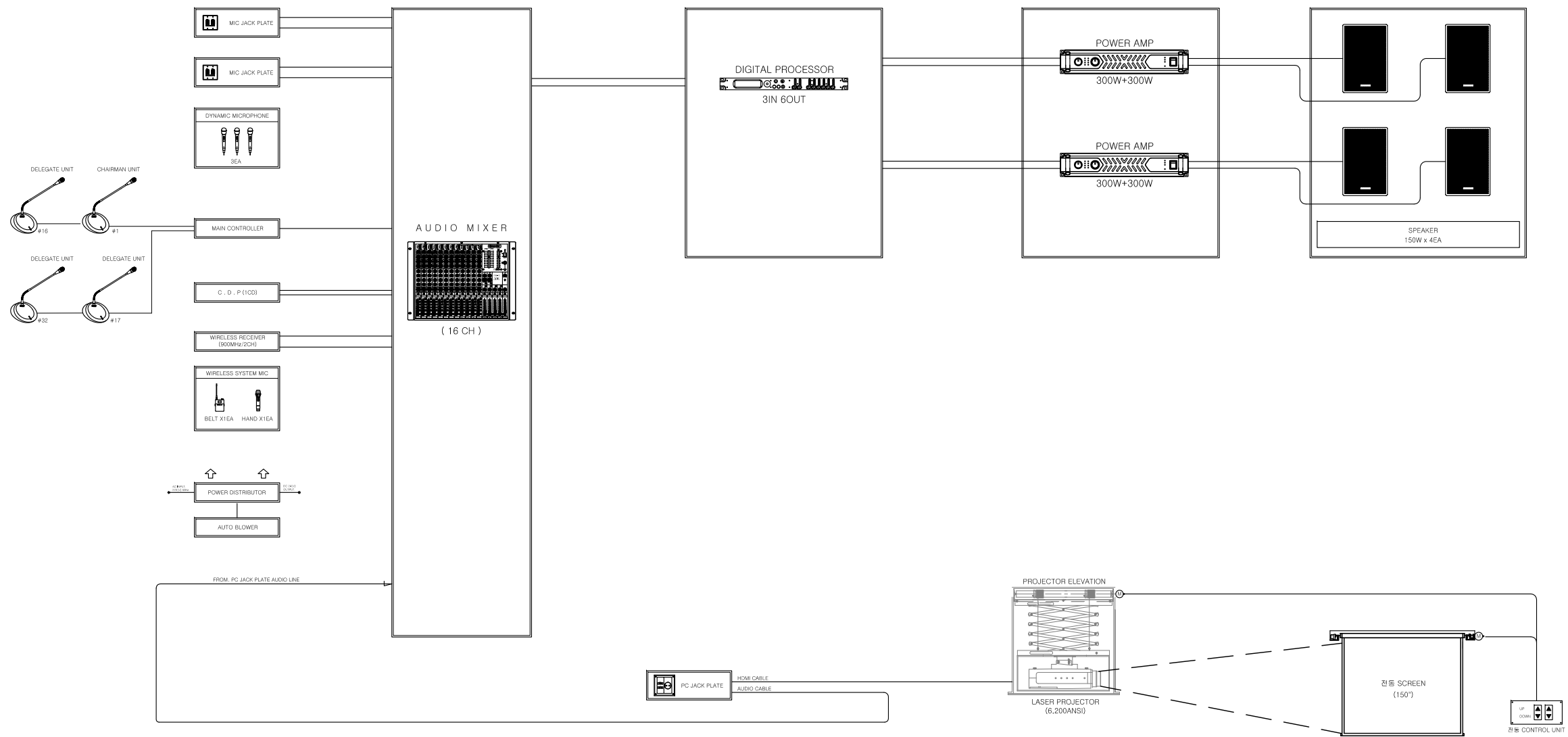

대회의실 AV설비 구성도

축척 1/ NONE

주식회사에스이엔씨
 경기도 화성시 여울로3길 22, 4층
 T:070-8098-6103, F:031-305-7780
 전문설계업 1종 제 경기 화성1-25호
 전문소방시설설계업 제 2023-01-00092호
 엔지니어링활동주체 제 E-10-003501호
 대표이사 전 상 규
 건축전기설비기술사 이 진 수
 소방기술사 이 진 수
 공조냉동기계기술사 김 광 선
 통신기술자유 지 응

(주) 콜라브웍스건축사사무소

Office 02.2135.2423
 Mail info@collab-works.com

PROJECT TITLE
 뉴욕주립대 4층 리모델링공사

DRAWING TITLE
 대회의실 AV설비 RACK 상세도

DRAWING NO. E - 705

APPROVED BY
 DRAWN BY

SCALE 1 / NONE

DATE

2026. 03.

CONSULTANT

NOTES

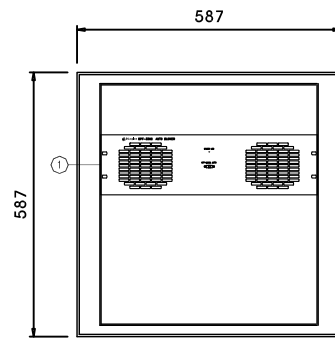

< TOP VIEW >

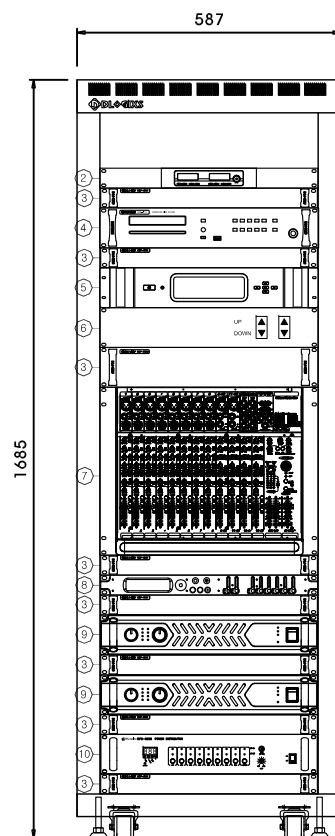

< FRONT VIEW >

RACK DETAIL NOTE			
NO.	ITEM	SPECIFICATION	Q'TY
1.	AUTO BLOWER	AUTO FAN	1
2.	WIRELESS RECEIVER	900MHz/2CH	1
3.	BLANK PANEL	1U/2U	7/1
4.	C.D.PLAYER	1CD	1
5.	MAIN CONTROLLER	CONTROLLER	1
6.	전동 CONTROL UNIT	2CCT	1
7.	AUDIO MIXER	16CH	1
8.	DIGITAL PROCESSOR	3IN 6OUT	1
9.	POWER AMP	300W+300W	2
10.	POWER DISTRIBUTOR	AC/DC	1
	RACK CABINET	19"	1

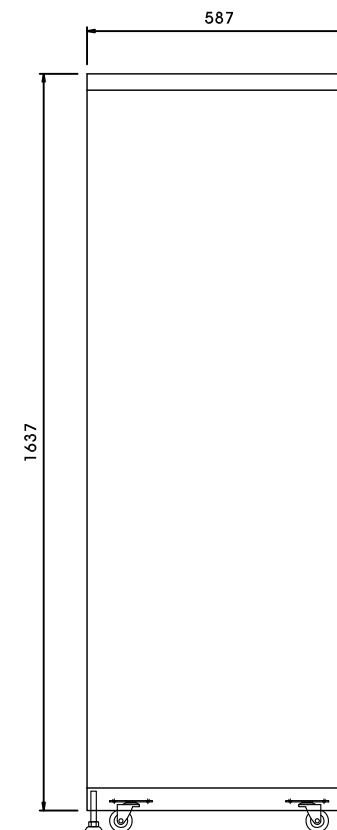

< SIDE VIEW >

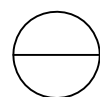

대회의실 AV설비 RACK 상세도

축적 1/ NONE

주식회사에스이엔씨
 경기도 화성시 여울로3길 22, 4층
 T:070-8098-6103, F:031-305-7780
 전문설계업 1종 제 경기 화성1-25호
 전문소방시설설계업 제 2023-01-00092호
 엔지니어링활동주체 제 E-10-003501호
 대표이사 전상규
 건축전기설비기술사 이진수
 소방기술사 이진수
 공조냉동기계기술사 김광선
 통신기술자유지응

(주) 콜라브웍스건축사사무소

Office 02.2135.2423
 Mail info@collab-works.com

PROJECT TITLE
 뉴욕주립대 4층 리모델링공사

DRAWING TITLE
 대회의실 AV설비 기기상세도

DRAWING NO. E - 706



APPROVED BY
 DRAWN BY

SCALE 1 / NONE

DATE
 2026. 03.

CONSULTANT

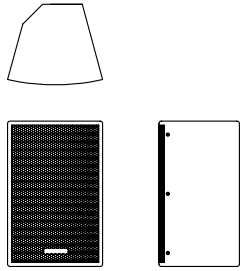
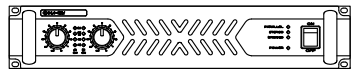
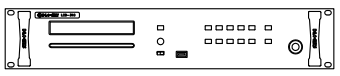
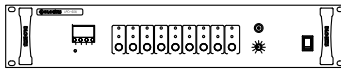
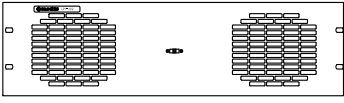
NOTES

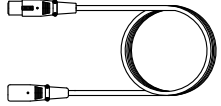
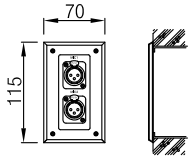
<p style="text-align: center;">SPEAKER</p>  <table border="1" data-bbox="270 940 629 1077"> <tr><td>FREQ. RESPONSE</td><td>140Hz ~ 16kHz</td></tr> <tr><td>IMPEDANCE</td><td>8 ohms</td></tr> <tr><td>INPUT POWER</td><td>150 W</td></tr> <tr><td>S.P.L (1M/1W)</td><td>94 dB</td></tr> <tr><td>DIMENSION (WHD)</td><td>260x 455 x 245 mm</td></tr> </table>	FREQ. RESPONSE	140Hz ~ 16kHz	IMPEDANCE	8 ohms	INPUT POWER	150 W	S.P.L (1M/1W)	94 dB	DIMENSION (WHD)	260x 455 x 245 mm	<p style="text-align: center;">POWER AMP</p>  <table border="1" data-bbox="664 940 1023 1077"> <tr><td>정격출력(RMS)</td><td>300Watt +300Watt</td></tr> <tr><td>채널</td><td>2CH</td></tr> <tr><td>출력임피던스</td><td>8 Ohm</td></tr> <tr><td>주파수특성</td><td>20Hz ~ 20kHz</td></tr> <tr><td>크기</td><td>482(W) x 88(H) x 372(D)</td></tr> </table>	정격출력(RMS)	300Watt +300Watt	채널	2CH	출력임피던스	8 Ohm	주파수특성	20Hz ~ 20kHz	크기	482(W) x 88(H) x 372(D)	<p style="text-align: center;">C. D. P</p>  <table border="1" data-bbox="1065 1020 1424 1077"> <tr><td>사용 전 원</td><td>AC220V, 60Hz</td></tr> <tr><td>주파수 특성</td><td>20Hz ~ 20kHz (-1.5dB)</td></tr> </table>	사용 전 원	AC220V, 60Hz	주파수 특성	20Hz ~ 20kHz (-1.5dB)	<p style="text-align: center;">POWER DISTRIBUTOR</p>  <table border="1" data-bbox="1466 968 1825 1077"> <tr><td>사용 전 원</td><td>AC200V, 60Hz</td></tr> <tr><td>회로정격</td><td>2,200W</td></tr> <tr><td>무게</td><td>5Kg</td></tr> <tr><td>크기</td><td>482(W) x 88(H) x 280(D)mm</td></tr> </table>	사용 전 원	AC200V, 60Hz	회로정격	2,200W	무게	5Kg	크기	482(W) x 88(H) x 280(D)mm	<p style="text-align: center;">AUTO BLOWER</p>  <table border="1" data-bbox="1863 995 2223 1077"> <tr><td>전 원</td><td>DC 24V</td></tr> <tr><td>무게</td><td>1.5Kg</td></tr> <tr><td>크기</td><td>482(W) x 132(H) x 40(D)</td></tr> </table>	전 원	DC 24V	무게	1.5Kg	크기	482(W) x 132(H) x 40(D)
FREQ. RESPONSE	140Hz ~ 16kHz																																									
IMPEDANCE	8 ohms																																									
INPUT POWER	150 W																																									
S.P.L (1M/1W)	94 dB																																									
DIMENSION (WHD)	260x 455 x 245 mm																																									
정격출력(RMS)	300Watt +300Watt																																									
채널	2CH																																									
출력임피던스	8 Ohm																																									
주파수특성	20Hz ~ 20kHz																																									
크기	482(W) x 88(H) x 372(D)																																									
사용 전 원	AC220V, 60Hz																																									
주파수 특성	20Hz ~ 20kHz (-1.5dB)																																									
사용 전 원	AC200V, 60Hz																																									
회로정격	2,200W																																									
무게	5Kg																																									
크기	482(W) x 88(H) x 280(D)mm																																									
전 원	DC 24V																																									
무게	1.5Kg																																									
크기	482(W) x 132(H) x 40(D)																																									
<p style="text-align: center;">MICROPHONE</p>  <table border="1" data-bbox="270 1520 629 1600"> <tr><td>TRANSDUCER PRINCIPLE</td><td>DYNAMIC</td></tr> <tr><td>IMPEADANCE</td><td>150ohm</td></tr> <tr><td>POLAR PATTERN</td><td>CARDIOID</td></tr> </table>	TRANSDUCER PRINCIPLE	DYNAMIC	IMPEADANCE	150ohm	POLAR PATTERN	CARDIOID	<p style="text-align: center;">MIC EXT. CORD</p> 	<p style="text-align: center;">MIC JACK PLATE</p>  <table border="1" data-bbox="1065 1545 1424 1600"> <tr><td>종류/재크수</td><td>백부형/MIC 2</td></tr> <tr><td>크기 (가로 x 세로)</td><td>115 x 70 mm</td></tr> </table>	종류/재크수	백부형/MIC 2	크기 (가로 x 세로)	115 x 70 mm																														
TRANSDUCER PRINCIPLE	DYNAMIC																																									
IMPEADANCE	150ohm																																									
POLAR PATTERN	CARDIOID																																									
종류/재크수	백부형/MIC 2																																									
크기 (가로 x 세로)	115 x 70 mm																																									

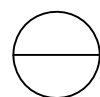

대회의실 AV설비 기기상세도

축적 1/ NONE

주식회사에스이엔씨
 경기도 화성시 여울로3길 22, 4층
 T:070-8098-6103, F:031-305-7780
 전문설계업 1종 제 경기 화성1-25호
 전문소방시설설계업 제 2023-01-00092호
 엔지니어링활동주체 제 E-10-003501호
 대표이사 전 상 규
 건축전기설비기술사 이 진 수
 소방기술사 이 진 수
 공조냉동기계기술사 김 광 선
 통신기술자유 지 응

(주) 콜라브웍스건축사사무소

Office 02.2135.2423
 Mail info@collab-works.com

PROJECT TITLE
 뉴욕주립대 4층 리모델링공사

DRAWING TITLE
 회의실 AV설비 평면도

DRAWING NO. E - 707

APPROVED BY
 DRAWN BY

SCALE 1 / 100

DATE

2026. 03.

CONSULTANT

NOTES

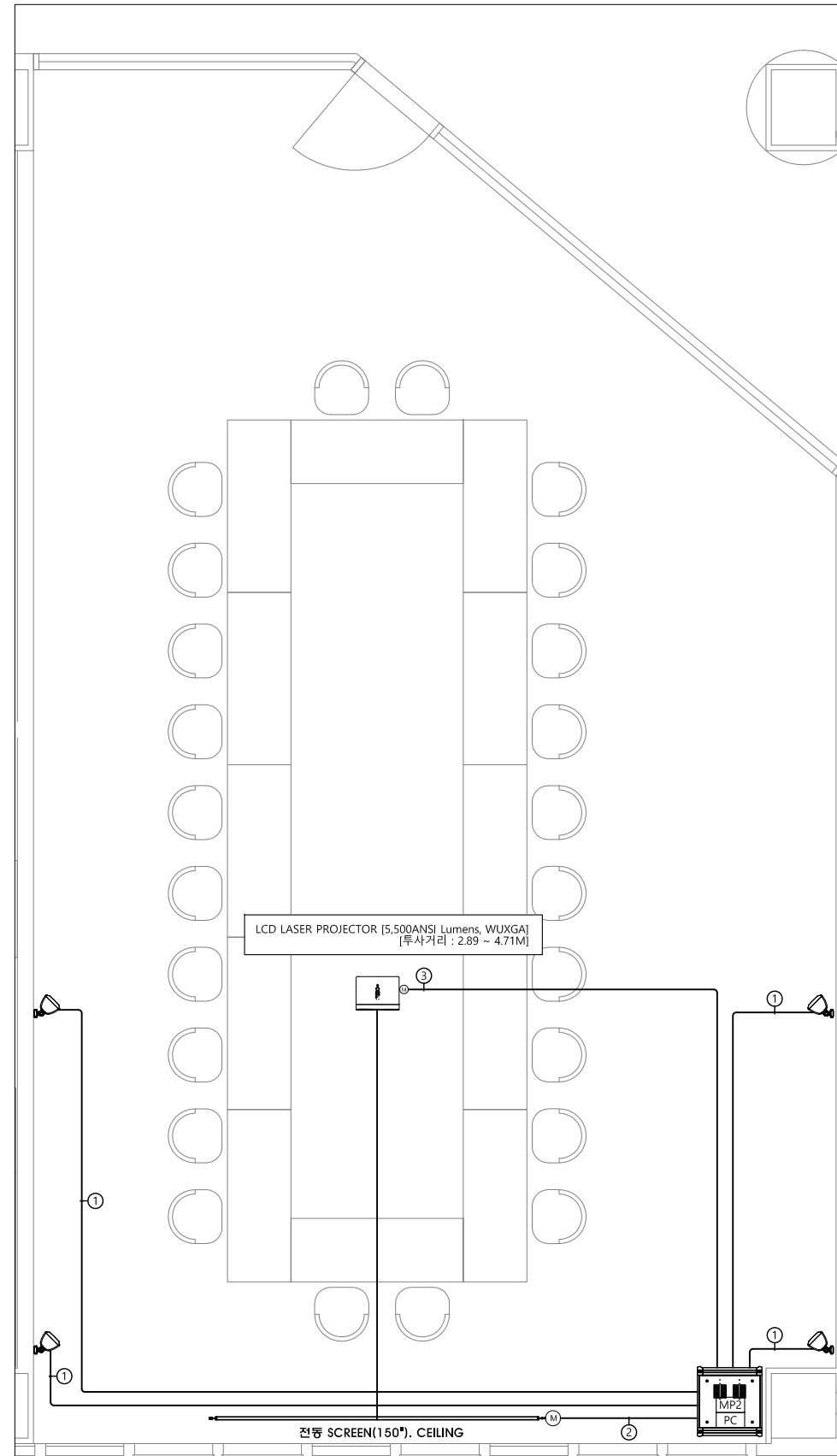

NOTE

SYMBOL	기호명
	SPEAKER [75W], WALL [FL+2.0~2.5M]
	MIC JACK PLATE (2CCT), RACK SIDE
	PC JACK PLATE, RACK SIDE
	LASER PROJECTOR, CEILING
	전동 SCREEN(150"), CEILING

NOTE

번호	배선	비고
1	2S9F x 1L (16C)	SPEAKER LINE
		SPEAKER <-> RACK
2	F-CVV 2.5SQ/3C x 2L (28C) HDMI (ver2.0) CABLE x 1L (36C)	POWER LINE
		DIGITAL A/V LINE
3	F-CVV 2.5SQ/3C x 1L (22C)	PROJECTOR <-> RACK
		POWER LINE
		전동 SCREEN <-> RACK

- * 벽부에 설치되는 장비들은 현장 여건에 따라 높이가 다소 변동 될 수 있음.
- * AV설비 RACK의 전원은 전기공사분야로 별도로 공급 요청.
- * 접지는 방송용 단독접지 또는 원접지 단자함에서 직접연결 요청.
- * 배관배선은 통신공사분야이며,
- * 현장 협의에 의해 배관, 배선의 타입은 변경 될 수 있음.

회의실 AV설비 평면도

축척 1/100

주식회사에스이엔씨
 경기도 화성시 여울로3길 22, 4층
 T:070-8098-6103, F:031-305-7780

전문설계업 1종 제 경기 화성1-25호
 전문소방시설설계업 제 2023-01-00092호
 엔지니어링활동주체 제 E-10-003501호

대표이사 전상규
 건축전기설비기술사 이진수
 소방기술사 이진수
 공조냉동기계기술사 김광선
 통신기술자 유지웅

(주) 콜라브웍스건축사사무소

Office 02.2135.2423
 Mail info@collab-works.com

PROJECT TITLE
 뉴욕주립대 4층 리모델링공사

DRAWING TITLE
 회의실 AV설비 구성도

DRAWING NO. E - 708

APPROVED BY
 DRAWN BY

SCALE 1 / NONE

DATE
 2026. 03.

CONSULTANT

NOTES

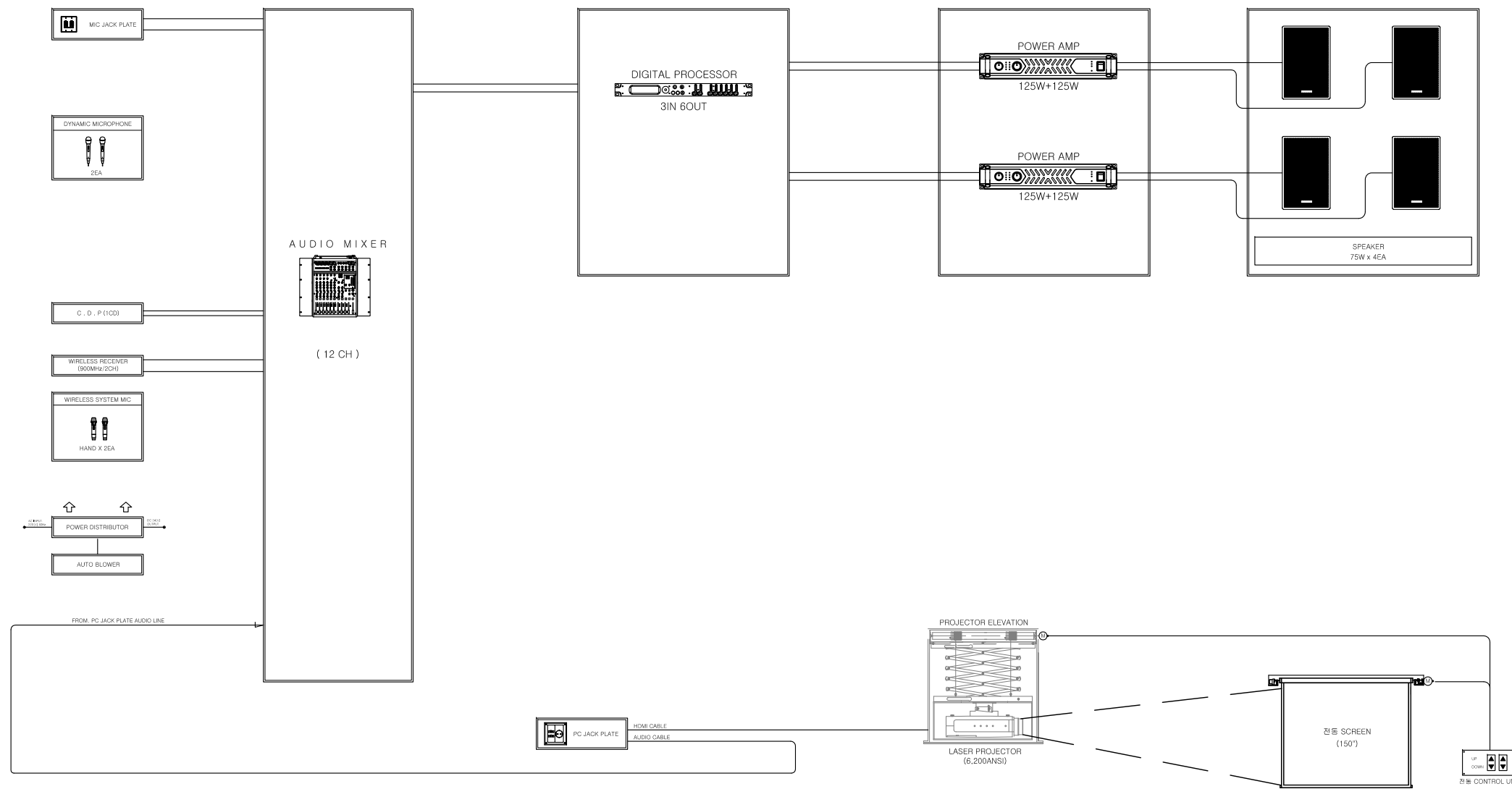

회의실 AV설비 구성도

축척 1/ NONE

주식회사에스이엔씨
 경기도 화성시 여울로3길 22, 4층
 T:070-8098-6103, F:031-305-7780
 전문설계업 1종 제 경기 화성1-25호
 전문소방시설설계업 제 2023-01-00092호
 엔지니어링활동주체 제 E-10-003501호
 대표이사 전 상 규
 건축전기설비기술사 이 진 수
 소방기술사 이 진 수
 공조냉동기계기술사 김 광 선
 통신기술자유 지 응

(주) 콜라브웍스건축사사무소

Office 02.2135.2423
 Mail info@collab-works.com

PROJECT TITLE
 뉴욕주립대 4층 리모델링공사

DRAWING TITLE
 회의실 AV설비 RACK 상세도

DRAWING NO. E - 709

APPROVED BY
 DRAWN BY

SCALE 1 / NONE

DATE

2026. 03.

CONSULTANT

NOTES

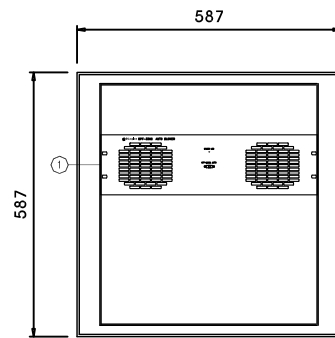

< TOP VIEW >

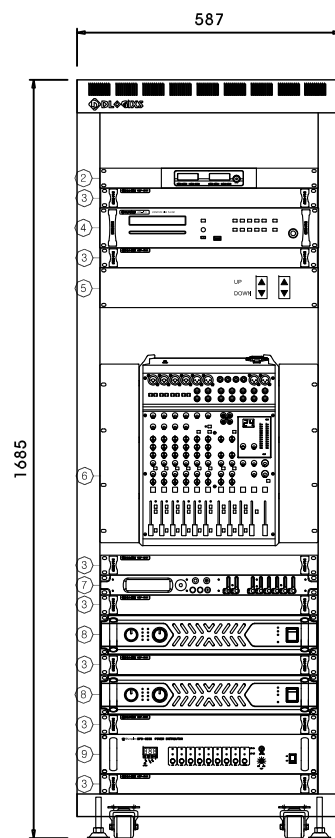

< FRONT VIEW >

RACK DETAIL NOTE

NO.	ITEM	SPECIFICATION	Q'TY
1.	AUTO BLOWER	AUTO FAN	1
2.	WIRELESS RECEIVER	900MHz/2CH	1
3.	BLANK PANEL	1U	7
4.	C.D.PLAYER	1CD	1
5.	전동 CONTROL UNIT	2CCT	1
6.	AUDIO MIXER	12CH	1
7.	DIGITAL PROCESSOR	3IN 6OUT	1
8.	POWER AMP	125W+125W	2
9.	POWER DISTRIBUTOR	AC/DC	1
	RACK CABINET	19"	1

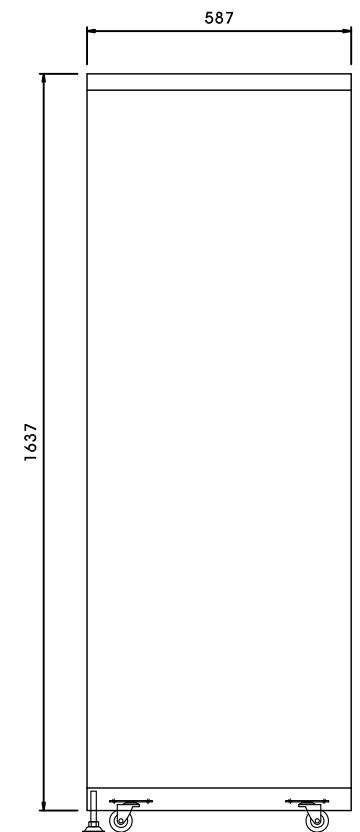

< SIDE VIEW >

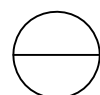

회의실 AV설비 RACK 상세도

축척 1/ NONE

주식회사에스이엔씨
 경기도 화성시 여울로3길 22, 4층
 T:070-8098-6103, F:031-305-7780
 전문설계업 1종 제 경기 화성1-25호
 전문소방시설설계업 제 2023-01-00092호
 엔지니어링활동주체 제 E-10-003501호
 대표이사 전상규
 건축전기설비기술사 이진수
 소방기술사 이진수
 공조냉동기계기술사 김광선
 통신기술자유지응

(주) 콜라브웍스건축사사무소

Office 02.2135.2423

Mail info@collab-works.com

PROJECT TITLE
 뉴욕주립대 4층 리모델링공사

DRAWING TITLE
 회의실 AV설비 기기상세도

DRAWING NO. E - 710

APPROVED BY
 DRAWN BY

SCALE 1 / NONE

DATE
 2026. 03.

CONSULTANT

NOTES

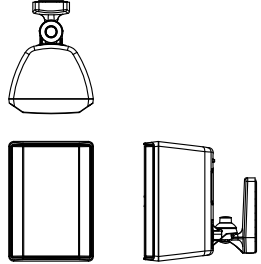
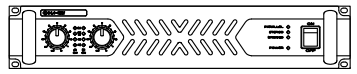
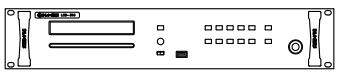
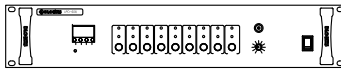
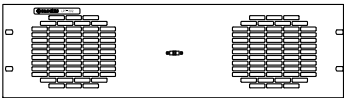
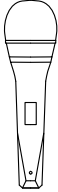
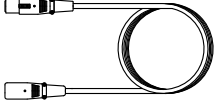
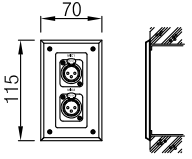
<p style="text-align: center;">SPEAKER</p>  <table border="1"> <tr><td>Frequency Response</td><td>60Hz~20kHz</td></tr> <tr><td>IMPEDANCE</td><td>8 ohms</td></tr> <tr><td>INPUT POWER</td><td>75 W</td></tr> <tr><td>Max. SPL/1m (calc)</td><td>109dB</td></tr> <tr><td>COVERAGE</td><td>90° x 90°</td></tr> <tr><td>DIMENSION (HWD)</td><td>255 x 180 x 151mm</td></tr> </table>	Frequency Response	60Hz~20kHz	IMPEDANCE	8 ohms	INPUT POWER	75 W	Max. SPL/1m (calc)	109dB	COVERAGE	90° x 90°	DIMENSION (HWD)	255 x 180 x 151mm	<p style="text-align: center;">POWER AMP</p>  <table border="1"> <tr><td>정격출력(RMS)</td><td>125Watt +125Watt</td></tr> <tr><td>채널</td><td>2CH</td></tr> <tr><td>출력임피던스</td><td>8 Ohm</td></tr> <tr><td>주파수특성</td><td>20Hz ~ 20kHz</td></tr> <tr><td>크기</td><td>482(W) x 88(H) x 372(D)</td></tr> </table>	정격출력(RMS)	125Watt +125Watt	채널	2CH	출력임피던스	8 Ohm	주파수특성	20Hz ~ 20kHz	크기	482(W) x 88(H) x 372(D)	<p style="text-align: center;">C. D. P</p>  <table border="1"> <tr><td>사용 전 원</td><td>AC220V, 60Hz</td></tr> <tr><td>주파수 특성</td><td>20Hz ~ 20kHz (-1.5dB)</td></tr> </table>	사용 전 원	AC220V, 60Hz	주파수 특성	20Hz ~ 20kHz (-1.5dB)	<p style="text-align: center;">POWER DISTRIBUTOR</p>  <table border="1"> <tr><td>사용 전 원</td><td>AC200V, 60Hz</td></tr> <tr><td>회로정격</td><td>2,200W</td></tr> <tr><td>무게</td><td>5Kg</td></tr> <tr><td>크기</td><td>482(W) x 88(H) x 280(D)mm</td></tr> </table>	사용 전 원	AC200V, 60Hz	회로정격	2,200W	무게	5Kg	크기	482(W) x 88(H) x 280(D)mm	<p style="text-align: center;">AUTO BLOWER</p>  <table border="1"> <tr><td>전 원</td><td>DC 24V</td></tr> <tr><td>무게</td><td>1.5Kg</td></tr> <tr><td>크기</td><td>482(W) x 132(H) x 40(D)</td></tr> </table>	전 원	DC 24V	무게	1.5Kg	크기	482(W) x 132(H) x 40(D)
Frequency Response	60Hz~20kHz																																											
IMPEDANCE	8 ohms																																											
INPUT POWER	75 W																																											
Max. SPL/1m (calc)	109dB																																											
COVERAGE	90° x 90°																																											
DIMENSION (HWD)	255 x 180 x 151mm																																											
정격출력(RMS)	125Watt +125Watt																																											
채널	2CH																																											
출력임피던스	8 Ohm																																											
주파수특성	20Hz ~ 20kHz																																											
크기	482(W) x 88(H) x 372(D)																																											
사용 전 원	AC220V, 60Hz																																											
주파수 특성	20Hz ~ 20kHz (-1.5dB)																																											
사용 전 원	AC200V, 60Hz																																											
회로정격	2,200W																																											
무게	5Kg																																											
크기	482(W) x 88(H) x 280(D)mm																																											
전 원	DC 24V																																											
무게	1.5Kg																																											
크기	482(W) x 132(H) x 40(D)																																											
<p style="text-align: center;">MICROPHONE</p>  <table border="1"> <tr><td>TRANSDUCER PRINCIPLE</td><td>DYNAMIC</td></tr> <tr><td>IMPEADANCE</td><td>150ohm</td></tr> <tr><td>POLAR PATTERN</td><td>CARDIOID</td></tr> </table>	TRANSDUCER PRINCIPLE	DYNAMIC	IMPEADANCE	150ohm	POLAR PATTERN	CARDIOID	<p style="text-align: center;">MIC EXT. CORD</p> 	<p style="text-align: center;">MIC JACK PLATE</p>  <table border="1"> <tr><td>종류/재크수</td><td>백부형/MIC 2</td></tr> <tr><td>크기 (가로 x 세로)</td><td>115 x 70 mm</td></tr> </table>	종류/재크수	백부형/MIC 2	크기 (가로 x 세로)	115 x 70 mm																																
TRANSDUCER PRINCIPLE	DYNAMIC																																											
IMPEADANCE	150ohm																																											
POLAR PATTERN	CARDIOID																																											
종류/재크수	백부형/MIC 2																																											
크기 (가로 x 세로)	115 x 70 mm																																											

주식회사에스이엔씨
 경기도 화성시 여울로3길 22, 4층
 T:070-8098-6103, F:031-305-7780
 전문설계업 1종 제 경기 화성1-25호
 전문소방시설설계업 제 2023-01-00092호
 엔지니어링활동주체 제 E-10-003501호
 대표이사 전 상 규
 건축전기설비기술사 이 진 수
 소방기술사 이 진 수
 공조냉동기계기술사 김 광 선
 통신기술사 유 지 응

(주) 콜라브웍스건축사사무소
 Office 02.2135.2423
 Mail info@collab-works.com